

[19] 中华人民共和国国家知识产权局



[12] 发明专利申请公布说明书

[21] 申请号 200710142336.1

[51] Int. Cl.

A61K 38/16 (2006.01)
A61K 39/095 (2006.01)
A61P 31/04 (2006.01)
G01N 33/53 (2006.01)
G01N 33/96 (2006.01)

[43] 公开日 2008年2月6日

[11] 公开号 CN 101116744A

[22] 申请日 2000.5.19

[21] 申请号 200710142336.1

分案原申请号 00810600.2

[30] 优先权

[32] 1999.5.19 [33] GB [31] 9911692.3

[32] 1999.8.19 [33] GB [31] 9919705.5

[32] 2000.3.9 [33] GB [31] 0005730.7

[71] 申请人 启龙股份公司

地址 意大利锡耶纳

[72] 发明人 M·M·朱利亚尼 M·皮扎

R·拉普奥利

[74] 专利代理机构 上海专利商标事务所有限公司

代理人 韦东

权利要求书5页 说明书72页 附图51页

[54] 发明名称

组合式奈瑟球菌组合物

[57] 摘要

本发明提供了从包括奈瑟球菌的基因组序列获得免疫原性蛋白质的方法，包括脑膜炎奈瑟球菌 B 的氨基酸序列和对应的核苷酸序列、以及基因组序列。这些获得的蛋白质可用作疫苗、免疫原性组合物和/或诊断用抗原。

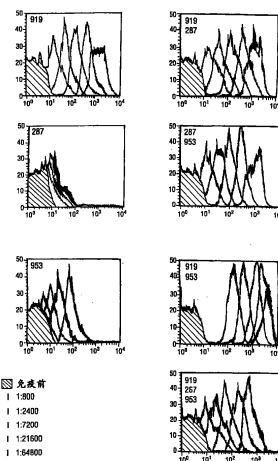

1. 一种组合物，它含有分离的第一蛋白质和分离的第二蛋白质，其中：

——所述第一蛋白质含有一氨基酸序列，该氨基酸序列与 SEQ ID NO: 3516、3518 和/或 3520 具有 70%或更高的序列相同性，或该氨基酸序列是 SEQ ID NO: 3516、3518 和/或 3520 的长 8 个或更多个氨基酸的抗原性片段；和

——所述第二蛋白质含有一氨基酸序列，该氨基酸序列与选自下组的氨基酸序列具有 70%或更高的序列相同性：SEQ ID NO: 4004、4006、4007、4009、4011、4013、4015-4033、4035、4037、4039、4041、4043、6217-8347、8349-8376、和 SEQ ID NO: 2-4002 序列中的偶数编号序列，和/或该氨基酸序列是以下氨基酸序列的长 8 个或更多个氨基酸的抗原性片段：SEQ ID NO: 4004、4006、4007、4009、4011、4013、4015-4033、4035、4037、4039、4041、4043、6217-8347、8349-8376、和 SEQ ID NO: 2-4002 序列中的偶数编号序列；其中，所述第二蛋白质不含有与 SEQ ID NO: 894、896、898、2182、2184 和/或 2186 具有 70%或更高的序列相同性的氨基酸序列和/或 SEQ ID NO: 894、896、898、2182、2184 和/或 2186 的长 8 个或更多个氨基酸的抗原性片段。

2. 如权利要求 1 所述的组合物，其特征在于，所述第二蛋白质含有一氨基酸序列，该氨基酸序列与 SEQ ID NO: 648、650、652 或 654 具有 70%或更高的序列相同性，或该氨基酸序列是 SEQ ID NO: 648、650、652 或 654 的长 8 个或更多个氨基酸的抗原性片段。

3. 如权利要求 1 所述的组合物，其特征在于，所述第二蛋白质含有一氨基酸序列，该氨基酸序列与 SEQ ID NO: 3898、3900 或 3902 具有 70%或更高的序列相同性，或该氨基酸序列是 SEQ ID NO: 3898、3900 或 3902 的长 8 个或更多个氨基酸的抗原性片段。

4. 如权利要求 1 所述的组合物，其特征在于，所述第二蛋白质含有一氨基酸序列，该氨基酸序列与 SEQ ID NO: 216、218、220、222、224 或 226 具有 70%或更高的序列相同性，或该氨基酸序列是 SEQ ID NO: 216、218、220、222、224 或 226 的长 8 个或更多个氨基酸的抗原性片段。

5. 如权利要求 1 所述的组合物，其特征在于，所述第二蛋白质含有一氨基

酸序列，该氨基酸序列与 SEQ ID NO: 2、4、6 或 8 具有 70% 或更高的序列相同性，或该氨基酸序列是 SEQ ID NO: 2、4、6 或 8 的长 8 个或更多个氨基酸的抗原性片段。

6. 如权利要求 1 所述的组合物，其特征在于，所述第二蛋白质含有一氨基酸序列，该氨基酸序列与 SEQ ID NO: 3772、3774 或 3776 具有 70% 或更高的序列相同性，或该氨基酸序列是 SEQ ID NO: 3772、3774 或 3776 的长 8 个或更多个氨基酸的抗原性片段。

7. 如权利要求 1 所述的组合物，其特征在于，所述第二蛋白质含有一氨基酸序列，该氨基酸序列与 SEQ ID NO: 2320、2322、2324、2326、2328 或 2330 具有 70% 或更高的序列相同性，或该氨基酸序列是 SEQ ID NO: 2320、2322、2324、2326、2328 或 2330 的长 8 个或更多个氨基酸的抗原性片段。

8. 如权利要求 1 所述的组合物，其特征在于，所述第二蛋白质含有一氨基酸序列，该氨基酸序列与 SEQ ID NO: 1032、1034 或 1036 具有 70% 或更高的序列相同性，或该氨基酸序列是 SEQ ID NO: 1032、1034 或 1036 的长 8 个或更多个氨基酸的抗原性片段。

9. 如权利要求 1 所述的组合物，其特征在于，所述第二蛋白质含有一氨基酸序列，该氨基酸序列与 SEQ ID NO: 1776、1778、1780、1782、1784 或 1786 具有 70% 或更高的序列相同性，或该氨基酸序列是 SEQ ID NO: 1776、1778、1780、1782、1784 或 1786 的长 8 个或更多个氨基酸的抗原性片段。

10. 如前述任一项权利要求所述的组合物，其特征在于，所述组合物还含有佐剂。

11. 第一蛋白质和第二蛋白质在制备用于预防和治疗奈瑟球菌属细菌引起的感染用的药剂中的用途，其中，所述第一蛋白质和第二蛋白质如权利要求 1-9 中任一项所定义。

12. 一种组合物，它含有如本文前面结合实施例所描述的第一蛋白质和第二蛋白质，其中，所述第一蛋白质和第二蛋白质如权利要求 1-9 中任一项所定义。

13. 一种依据抗原性筛选抗原混合物的方法，该方法包括：

a) 提供含有第一蛋白质和第二蛋白质的抗原混合物，该第一蛋白质含有选

自 SEQ ID NO: 3516、3518 和 3520 的第一多肽序列的长 8 个或更多个氨基酸的抗原性片段，该第二蛋白质含有选自 SEQ ID NO: 4004、4006、4007、4009、4011、4013、4015-4033、4035、4037、4039、4041、4043、6217-8347、8349-8376、和 SEQ ID NO: 2-4002 序列中的偶数编号序列的第二多肽序列的长 8 个或更多个氨基酸的抗原性片段，和

b) 根据对第一蛋白质和第二蛋白质两者的抗原反应筛选所述抗原混合物，其中，所述筛选不包括免疫人。

14. 如权利要求 13 所述的方法，其特征在于，所述筛选包括用所述抗原混合物免疫非人哺乳动物、从该哺乳动物分离抗血清、和测试该抗血清对奈瑟球菌属细菌的生长的抑制。

15. 如权利要求 13 或 14 所述的方法，其特征在于，所述第一蛋白质含有选自 SEQ ID NO: 3516、3518 和 3520 的第一多肽序列的长 14 个或更多个氨基酸的抗原性片段；所述第二蛋白质含有选自 SEQ ID NO: 2182、2184 和 2186 的第二多肽序列的长 14 个或更多个氨基酸的抗原性片段。

16. 如权利要求 13 或 14 所述的方法，其特征在于，所述第一蛋白质含有选自 SEQ ID NO: 3516、3518 和 3520 的第一多肽序列的长 20 个或更多个氨基酸的抗原性片段；所述第二蛋白质含有选自 SEQ ID NO: 2182、2184 和 2186 的第二多肽序列的长 20 个或更多个氨基酸的抗原性片段。

17. 如权利要求 13 或 14 所述的方法，其特征在于，所述第一多肽序列是 SEQ ID NO: 3516，所述第二多肽序列是 SEQ ID NO: 2182。

18. 如权利要求 13 或 14 所述的方法，其特征在于，所述第一多肽序列是 SEQ ID NO: 3518，所述第二多肽序列是 SEQ ID NO: 2184。

19. 如权利要求 13 或 14 所述的方法，其特征在于，所述第一多肽序列是 SEQ ID NO: 3520，所述第二多肽序列是 SEQ ID NO: 2186。

20. 采用包括以下步骤的方法制得的免疫原性组合物，该方法包括：

a) 提供含有第一蛋白质和第二蛋白质的两种或多种抗原混合物，该第一蛋白质含有选自 SEQ ID NO: 3516、3518 和 3520 的第一多肽序列的长 8 个或更多个氨基酸的抗原性片段，该第二蛋白质含有选自 SEQ ID NO: 4004、4006、4007、4009、4011、4013、4015-4033、4035、4037、4039、4041、4043、6217-8347、

8349-8376、和 SEQ ID NO: 2-4002 序列中的偶数编号序列的第二多肽序列的长 8 个或更多个氨基酸的抗原性片段，其中，所述第二蛋白质不含有与 SEQ ID NO: 894、896、898、2182、2184 和/或 2186 具有 70%或更高的序列相同性的氨基酸序列和/或 SEQ ID NO: 894、896、898、2182、2184 和/或 2186 的长 8 个或更多个氨基酸的抗原性片段，

b) 根据针对所述第一蛋白质和第二蛋白质两者的抗原反应筛选所述两种或多种抗原混合物，其中所述筛选不包括免疫人；和

c) 从所述两种或多种混合物中选出免疫原性组合物。

21. 如权利要求 20 所述的免疫原性组合物，其特征在于，所述筛选包括用所述抗原混合物免疫非人哺乳动物、从该哺乳动物分离抗血清、和测试该抗血清对奈瑟球菌属细菌的生长的抑制。

22. 如权利要求 20 或 21 所述的免疫原性组合物，其特征在于，所述第一蛋白质含有选自 SEQ ID NO: 3516、3518 和 3520 的第一多肽序列的长 14 个或更多个氨基酸的抗原性片段，所述第二蛋白质含有选自 SEQ ID NO: 4004、4006、4007、4009、4011、4013、4015-4033、4035、4037、4039、4041、4043、6217-8347、8349-8376、和 SEQ ID NO: 2-4002 序列中的偶数编号序列的第二多肽序列的长 14 个或更多个氨基酸的抗原性片段，其中，所述第二蛋白质不含有与 SEQ ID NO: 894、896、898、2182、2184 和/或 2186 具有 70%或更高的序列相同性的氨基酸序列和/或 SEQ ID NO: 894、896、898、2182、2184 和/或 2186 的长 14 个或更多个氨基酸的抗原性片段。

23. 如权利要求 20 或 21 所述的免疫原性组合物，其特征在于，所述第一蛋白质含有选自 SEQ ID NO: 3516、3518 和 3520 的第一多肽序列的长 20 个或更多个氨基酸的抗原性片段，所述第二蛋白质含有选自 SEQ ID NO: 4004、4006、4007、4009、4011、4013、4015-4033、4035、4037、4039、4041、4043、6217-8347、8349-8376、和 SEQ ID NO: 2-4002 序列中的偶数编号序列的第二多肽序列的长 14 个或更多个氨基酸的抗原性片段，其中，所述第二蛋白质不含有与 SEQ ID NO: 894、896、898、2182、2184 和/或 2186 具有 70%或更高的序列相同性的氨基酸序列和/或 SEQ ID NO: 894、896、898、2182、2184 和/或 2186 的长 20 个或更多个氨基酸的抗原性片段。

24. 一种免疫原性组合物，它含有两种或多种抗原混合物，所述抗原混合物含有第一蛋白质和第二蛋白质，该第一蛋白质含有选自 SEQ ID NO: 3516、3518 和 3520 的第一多肽序列的长 8 个或更多个氨基酸的抗原性片段，该第二蛋白质含有选自 SEQ ID NO: 4004、4006、4007、4009、4011、4013、4015-4033、4035、4037、4039、4041、4043、6217-8347、8349-8376、和 SEQ ID NO: 2-4002 序列中的偶数编号序列的第二多肽序列的长 8 个或更多个氨基酸的抗原性片段，其中，所述第二蛋白质不含有与 SEQ ID NO: 894、896、898、2182、2184 和/或 2186 具有 70% 或更高的序列相同性的氨基酸序列和/或 SEQ ID NO: 894、896、898、2182、2184 和/或 2186 的长 8 个或更多个氨基酸的抗原性片段。

25. 如权利要求 24 所述的免疫原性组合物，其特征在于，所述第一蛋白质含有选自 SEQ ID NO: 3516、3518 和 3520 的第一多肽序列的长 14 个或更多个氨基酸的抗原性片段，所述第二蛋白质含有选自 SEQ ID NO: 4004、4006、4007、4009、4011、4013、4015-4033、4035、4037、4039、4041、4043、6217-8347、8349-8376、和 SEQ ID NO: 2-4002 序列中的偶数编号序列的第二多肽序列的长 14 个或更多个氨基酸的抗原性片段，其中，所述第二蛋白质不含有与 SEQ ID NO: 894、896、898、2182、2184 和/或 2186 具有 70% 或更高的序列相同性的氨基酸序列和/或 SEQ ID NO: 894、896、898、2182、2184 和/或 2186 的长 14 个或更多个氨基酸的抗原性片段。

26. 如权利要求 24 所述的免疫原性组合物，其特征在于，所述第一蛋白质含有选自 SEQ ID NO: 3516、3518 和 3520 的第一多肽序列的长 20 个或更多个氨基酸的抗原性片段，所述第二蛋白质含有选自 SEQ ID NO: 4004、4006、4007、4009、4011、4013、4015-4033、4035、4037、4039、4041、4043、6217-8347、8349-8376、和 SEQ ID NO: 2-4002 序列中的偶数编号序列的第二多肽序列的长 14 个或更多个氨基酸的抗原性片段，其中，所述第二蛋白质不含有与 SEQ ID NO: 894、896、898、2182、2184 和/或 2186 具有 70% 或更高的序列相同性的氨基酸序列和/或 SEQ ID NO: 894、896、898、2182、2184 和/或 2186 的长 20 个或更多个氨基酸的抗原性片段。

组合式奈瑟球菌组合物

本发明专利申请是国际申请号为 PCT/IB 00/00828、国际申请日为 2000 年 5 月 19 日、进入中国国家阶段的申请号为 00810600.2、名称为“组合式奈瑟球菌组合物”的发明专利申请的分案申请。

在本文中提及的所有文件都全部通过引用纳入本文。

发明领域

本发明涉及组合物，这些组合物含有来自奈瑟球菌，尤其是脑膜炎奈瑟球菌 (*N meningitidis*) 和淋病奈瑟球菌 (*N. gonorrhoeae*) 的生物分子的组合。

背景技术

脑膜炎奈瑟球菌 (*Neisseria meningitidis*) 和淋病奈瑟球菌 (*N. gonorrhoeae*) 是不能动的、对人有致病性的革兰氏阴性双球菌。

根据该菌的荚膜多糖，已经鉴定出 12 种脑膜炎奈瑟球菌的血清型。A 型是亚撒哈拉-非洲地区流行病中最常见的病原体。B 型和 C 型血清型菌是导致美国以及大多数发达国家内大多数病例的原因。W135 和 Y 型血清型菌是导致美国和发达国家的其余病例的原因。

目前使用的脑膜炎球菌疫苗是由血清型 A、C、Y 和 W135 组成的四价多糖疫苗。然而，脑膜炎球菌 B (menB) 仍是一个问题。不能采用多糖方法，因为 menB 荚膜多糖是一种 $\alpha(2-8)$ -相连的 N-乙酰神经氨酸的聚合物，它也存在于哺乳动物组织中。一种 menB 疫苗方法是采用外膜蛋白 (OMP) 的混合物。为了克服抗原性变异，已经构建了含有高达 9 种不同膜孔蛋白的多价疫苗 (例如，Poolman JT (1992) “脑膜炎球菌疫苗的发展” *Infect. Agents Dis.* 4:13-28)。用于外膜疫苗的其他蛋白是 opa 和 opc 蛋白，但是这些方法均不能克服抗原性变异 (例如 Ala' Aldeen 和 Borriello (1996) “脑膜炎球菌运铁蛋白结合蛋白 1 和 2 均是外露的，并能产生杀伤同源和异源菌株的杀菌性抗体” *Vaccine* 14(1):49-53)。

考虑到在非流行期间的脑膜炎球菌疾病是由多个菌株或变异菌株所造成的倾向 (Russel 等人 (1998) 11 届国际致病奈瑟球菌大会摘要，第 281 页)，以及在一群落中优势菌株经常发生暂时变动，看来通用的脑膜炎球菌 B 疫苗将需要一种

以上的抗原种类。

发明描述

奈瑟球菌蛋白和核苷酸序列公开于下列文件中：

- WO 99/24578
- WO 99/36544
- WO 99/57280
- WO 97/28273
- WO 96/29412
- WO 95/03413
- Tettelin 等人(2000)科学(Science)287: 1809-1815

为了方便起见，在这些文件中所公开的序列在本申请中根据下表进行引用。

文件	原来的序列编号	在本申请中的序列编号
WO 99/24578	SEQ ID 1-892	SEQ ID 1-892
WO 99/36544	SEQ ID 1-90	SEQ ID 893-982
WO 99/57280	SEQ ID 1-3020	SEQ ID 983-4002
WO 97/28273	图 4 编码 DNA 图 4 蛋白 图 9 编码 DNA 图 13 DNA 图 13 蛋白	SEQ ID 4003 SEQ ID 4004 SEQ ID 4005 SEQ ID 4006 SEQ ID 4007
WO 96/29412	SEQ ID 1-26	SEQ ID 4008-4033
WO 95/03413	SEQ ID 1-23	SEQ ID 4034-4056
Tettelin 等人 (2000) 科学 (Science)287: 1809-1815	NMB0001-2160(DNA) NMB0001-2160(编码蛋白)	SEQ ID 4057-6216 SEQ ID 6217-8376

本发明提供了含有来自奈瑟球菌细菌的第一生物分子以及来自奈瑟球菌细菌的第二生物分子的组合物。术语“生物分子”包括蛋白质和核酸。

该组合物还可含有进一步的生物分子，较佳地也来自奈瑟球菌。换言之，该组合物可含有 2 种或多种 (如 3、4、5、6、7、8 等) 生物分子，其中至少 2 种来自奈瑟球菌细菌(如 3、4、5、6、7、8 等)。这样的组合物包括那些含有下列物质的组合物：(i)两种或多种不同的奈瑟球菌蛋白，(ii)两种或多种不同的奈瑟球菌核酸，或(iii)一种或多种奈瑟球菌蛋白以及一种或多种奈瑟球菌核酸的混合

物。

在一优选例中，第一和第二生物分子来自不同的奈瑟球菌物种(例如一种来自脑膜炎奈瑟球菌，一种来自淋病奈瑟球菌)，但是它们也可来自同一物种。组合物中的生物分子可以来自同一物种的不同的血清型或菌株。

第一生物分子宜选自由 SEQ ID 1-8376 构成的组。更佳地，选自由 SEQ ID 1-4002 和/或 SEQ ID 4057-8376 构成的组。优选地，它是纯化的或分离的生物分子。

第二生物分子宜选自由 SEQ ID 1-8376 构成的组。更佳地，选自由 SEQ ID 1-4002 和/或 SEQ ID 4057-8376 构成的组。优选地，它是纯化的或分离的生物分子。

第一和第二生物分子中的一者或两者可以是在本文中沒有具体公开的，以及在本专利申请提交之前还没有被鉴定、发现、为公众所知或纯化的奈瑟球菌生物分子。

具体地，本发明提供了一种组合物，它含有一种或多种下列的第一和第二生物分子的配对(以 SEQ ID 列出):

第一	第二	28	1-27 和 29-8376	56	1-55 和 57-8376
1	2-8376	29	1-28 和 30-8376	57	1-56 和 58-8376
2	1 和 3-8376	30	1-29 和 31-8376	58	1-57 和 59-8376
3	1-2 和 4-8376	31	1-30 和 32-8376	59	1-58 和 60-8376
4	1-3 和 5-8376	32	1-31 和 33-8376	60	1-59 和 61-8376
5	1-4 和 6-8376	33	1-32 和 34-8376	61	1-60 和 62-8376
6	1-5 和 7-8376	34	1-33 和 35-8376	62	1-61 和 63-8376
7	1-6 和 8-8376	35	1-34 和 36-8376	63	1-62 和 64-8376
8	1-7 和 9-8376	36	1-35 和 37-8376	64	1-63 和 65-8376
9	1-8 和 10-8376	37	1-36 和 38-8376	65	1-64 和 66-8376
10	1-9 和 11-8376	38	1-37 和 39-8376	66	1-65 和 67-8376
11	1-10 和 12-8376	39	1-38 和 40-8376	67	1-66 和 68-8376
12	1-11 和 13-8376	40	1-39 和 41-8376	68	1-67 和 69-8376
13	1-12 和 14-8376	41	1-40 和 42-8376	69	1-68 和 70-8376
14	1-13 和 15-8376	42	1-41 和 43-8376	70	1-69 和 71-8376
15	1-14 和 16-8376	43	1-42 和 44-8376	71	1-70 和 72-8376
16	1-15 和 17-8376	44	1-43 和 45-8376	72	1-71 和 73-8376
17	1-16 和 18-8376	45	1-44 和 46-8376	73	1-72 和 74-8376
18	1-17 和 19-8376	46	1-45 和 47-8376	74	1-73 和 75-8376
19	1-18 和 20-8376	47	1-46 和 48-8376	75	1-74 和 76-8376
20	1-19 和 21-8376	48	1-47 和 49-8376	76	1-75 和 77-8376
21	1-20 和 22-8376	49	1-48 和 50-8376	77	1-76 和 78-8376
22	1-21 和 23-8376	50	1-49 和 51-8376	78	1-77 和 79-8376
23	1-22 和 24-8376	51	1-50 和 52-8376	79	1-78 和 80-8376
24	1-23 和 25-8376	52	1-51 和 53-8376	80	1-79 和 81-8376
25	1-24 和 26-8376	53	1-52 和 54-8376	81	1-80 和 82-8376
26	1-25 和 27-8376	54	1-53 和 55-8376	82	1-81 和 83-8376
27	1-26 和 28-8376	55	1-54 和 56-8376	83	1-82 和 84-8376

84	1-83 和 85-8376
85	1-84 和 86-8376
86	1-85 和 87-8376
87	1-86 和 88-8376
88	1-87 和 89-8376
89	1-88 和 90-8376
90	1-89 和 91-8376
91	1-90 和 92-8376
92	1-91 和 93-8376
93	1-92 和 94-8376
94	1-93 和 95-8376
95	1-94 和 96-8376
96	1-95 和 97-8376
97	1-96 和 98-8376
98	1-97 和 99-8376
99	1-98 和 100-8376
100	1-99 和 101-8376
101	1-100 和 102-8376
102	1-101 和 103-8376
103	1-102 和 104-8376
104	1-103 和 105-8376
105	1-104 和 106-8376
106	1-105 和 107-8376
107	1-106 和 108-8376
108	1-107 和 109-8376
109	1-108 和 110-8376
110	1-109 和 111-8376
111	1-110 和 112-8376
112	1-111 和 113-8376
113	1-112 和 114-8376
114	1-113 和 115-8376
115	1-114 和 116-8376
116	1-115 和 117-8376
117	1-116 和 118-8376
118	1-117 和 119-8376
119	1-118 和 120-8376
120	1-119 和 121-8376
121	1-120 和 122-8376
122	1-121 和 123-8376
123	1-122 和 124-8376
124	1-123 和 125-8376
125	1-124 和 126-8376
126	1-125 和 127-8376
127	1-126 和 128-8376
128	1-127 和 129-8376
129	1-128 和 130-8376
130	1-129 和 131-8376
131	1-130 和 132-8376
132	1-131 和 133-8376
133	1-132 和 134-8376
134	1-133 和 135-8376
135	1-134 和 136-8376
136	1-135 和 137-8376
137	1-136 和 138-8376
138	1-137 和 139-8376
139	1-138 和 140-8376

140	1-139 和 141-8376
141	1-140 和 142-8376
142	1-141 和 143-8376
143	1-142 和 144-8376
144	1-143 和 145-8376
145	1-144 和 146-8376
146	1-145 和 147-8376
147	1-146 和 148-8376
148	1-147 和 149-8376
149	1-148 和 150-8376
150	1-149 和 151-8376
151	1-150 和 152-8376
152	1-151 和 153-8376
153	1-152 和 154-8376
154	1-153 和 155-8376
155	1-154 和 156-8376
156	1-155 和 157-8376
157	1-156 和 158-8376
158	1-157 和 159-8376
159	1-158 和 160-8376
160	1-159 和 161-8376
161	1-160 和 162-8376
162	1-161 和 163-8376
163	1-162 和 164-8376
164	1-163 和 165-8376
165	1-164 和 166-8376
166	1-165 和 167-8376
167	1-166 和 168-8376
168	1-167 和 169-8376
169	1-168 和 170-8376
170	1-169 和 171-8376
171	1-170 和 172-8376
172	1-171 和 173-8376
173	1-172 和 174-8376
174	1-173 和 175-8376
175	1-174 和 176-8376
176	1-175 和 177-8376
177	1-176 和 178-8376
178	1-177 和 179-8376
179	1-178 和 180-8376
180	1-179 和 181-8376
181	1-180 和 182-8376
182	1-181 和 183-8376
183	1-182 和 184-8376
184	1-183 和 185-8376
185	1-184 和 186-8376
186	1-185 和 187-8376
187	1-186 和 188-8376
188	1-187 和 189-8376
189	1-188 和 190-8376
190	1-189 和 191-8376
191	1-190 和 192-8376
192	1-191 和 193-8376
193	1-192 和 194-8376
194	1-193 和 195-8376
195	1-194 和 196-8376

196	1-195 和 197-8376
197	1-196 和 198-8376
198	1-197 和 199-8376
199	1-198 和 200-8376
200	1-199 和 201-8376
201	1-200 和 202-8376
202	1-201 和 203-8376
203	1-202 和 204-8376
204	1-203 和 205-8376
205	1-204 和 206-8376
206	1-205 和 207-8376
207	1-206 和 208-8376
208	1-207 和 209-8376
209	1-208 和 210-8376
210	1-209 和 211-8376
211	1-210 和 212-8376
212	1-211 和 213-8376
213	1-212 和 214-8376
214	1-213 和 215-8376
215	1-214 和 216-8376
216	1-215 和 217-8376
217	1-216 和 218-8376
218	1-217 和 219-8376
219	1-218 和 220-8376
220	1-219 和 221-8376
221	1-220 和 222-8376
222	1-221 和 223-8376
223	1-222 和 224-8376
224	1-223 和 225-8376
225	1-224 和 226-8376
226	1-225 和 227-8376
227	1-226 和 228-8376
228	1-227 和 229-8376
229	1-228 和 230-8376
230	1-229 和 231-8376
231	1-230 和 232-8376
232	1-231 和 233-8376
233	1-232 和 234-8376
234	1-233 和 235-8376
235	1-234 和 236-8376
236	1-235 和 237-8376
237	1-236 和 238-8376
238	1-237 和 239-8376
239	1-238 和 240-8376
240	1-239 和 241-8376
241	1-240 和 242-8376
242	1-241 和 243-8376
243	1-242 和 244-8376
244	1-243 和 245-8376
245	1-244 和 246-8376
246	1-245 和 247-8376
247	1-246 和 248-8376
248	1-247 和 249-8376
249	1-248 和 250-8376
250	1-249 和 251-8376
251	1-250 和 252-8376

252	1-251 和 253-8376
253	1-252 和 254-8376
254	1-253 和 255-8376
255	1-254 和 256-8376
256	1-255 和 257-8376
257	1-256 和 258-8376
258	1-257 和 259-8376
259	1-258 和 260-8376
260	1-259 和 261-8376
261	1-260 和 262-8376
262	1-261 和 263-8376
263	1-262 和 264-8376
264	1-263 和 265-8376
265	1-264 和 266-8376
266	1-265 和 267-8376
267	1-266 和 268-8376
268	1-267 和 269-8376
269	1-268 和 270-8376
270	1-269 和 271-8376
271	1-270 和 272-8376
272	1-271 和 273-8376
273	1-272 和 274-8376
274	1-273 和 275-8376
275	1-274 和 276-8376
276	1-275 和 277-8376
277	1-276 和 278-8376
278	1-277 和 279-8376
279	1-278 和 280-8376
280	1-279 和 281-8376
281	1-280 和 282-8376
282	1-281 和 283-8376
283	1-282 和 284-8376
284	1-283 和 285-8376
285	1-284 和 286-8376
286	1-285 和 287-8376
287	1-286 和 288-8376
288	1-287 和 289-8376
289	1-288 和 290-8376
290	1-289 和 291-8376
291	1-290 和 292-8376
292	1-291 和 293-8376
293	1-292 和 294-8376
294	1-293 和 295-8376
295	1-294 和 296-8376
296	1-295 和 297-8376
297	1-296 和 298-8376
298	1-297 和 299-8376
299	1-298 和 300-8376
300	1-299 和 301-8376
301	1-300 和 302-8376
302	1-301 和 303-8376
303	1-302 和 304-8376
304	1-303 和 305-8376
305	1-304 和 306-8376
306	1-305 和 307-8376
307	1-306 和 308-8376

308	1-307 和 309-8376
309	1-308 和 310-8376
310	1-309 和 311-8376
311	1-310 和 312-8376
312	1-311 和 313-8376
313	1-312 和 314-8376
314	1-313 和 315-8376
315	1-314 和 316-8376
316	1-315 和 317-8376
317	1-316 和 318-8376
318	1-317 和 319-8376
319	1-318 和 320-8376
320	1-319 和 321-8376
321	1-320 和 322-8376
322	1-321 和 323-8376
323	1-322 和 324-8376
324	1-323 和 325-8376
325	1-324 和 326-8376
326	1-325 和 327-8376
327	1-326 和 328-8376
328	1-327 和 329-8376
329	1-328 和 330-8376
330	1-329 和 331-8376
331	1-330 和 332-8376
332	1-331 和 333-8376
333	1-332 和 334-8376
334	1-333 和 335-8376
335	1-334 和 336-8376
336	1-335 和 337-8376
337	1-336 和 338-8376
338	1-337 和 339-8376
339	1-338 和 340-8376
340	1-339 和 341-8376
341	1-340 和 342-8376
342	1-341 和 343-8376
343	1-342 和 344-8376
344	1-343 和 345-8376
345	1-344 和 346-8376
346	1-345 和 347-8376
347	1-346 和 348-8376
348	1-347 和 349-8376
349	1-348 和 350-8376
350	1-349 和 351-8376
351	1-350 和 352-8376
352	1-351 和 353-8376
353	1-352 和 354-8376
354	1-353 和 355-8376
355	1-354 和 356-8376
356	1-355 和 357-8376
357	1-356 和 358-8376
358	1-357 和 359-8376
359	1-358 和 360-8376
360	1-359 和 361-8376
361	1-360 和 362-8376
362	1-361 和 363-8376
363	1-362 和 364-8376

364	1-363 和 365-8376
365	1-364 和 366-8376
366	1-365 和 367-8376
367	1-366 和 368-8376
368	1-367 和 369-8376
369	1-368 和 370-8376
370	1-369 和 371-8376
371	1-370 和 372-8376
372	1-371 和 373-8376
373	1-372 和 374-8376
374	1-373 和 375-8376
375	1-374 和 376-8376
376	1-375 和 377-8376
377	1-376 和 378-8376
378	1-377 和 379-8376
379	1-378 和 380-8376
380	1-379 和 381-8376
381	1-380 和 382-8376
382	1-381 和 383-8376
383	1-382 和 384-8376
384	1-383 和 385-8376
385	1-384 和 386-8376
386	1-385 和 387-8376
387	1-386 和 388-8376
388	1-387 和 389-8376
389	1-388 和 390-8376
390	1-389 和 391-8376
391	1-390 和 392-8376
392	1-391 和 393-8376
393	1-392 和 394-8376
394	1-393 和 395-8376
395	1-394 和 396-8376
396	1-395 和 397-8376
397	1-396 和 398-8376
398	1-397 和 399-8376
399	1-398 和 400-8376
400	1-399 和 401-8376
401	1-400 和 402-8376
402	1-401 和 403-8376
403	1-402 和 404-8376
404	1-403 和 405-8376
405	1-404 和 406-8376
406	1-405 和 407-8376
407	1-406 和 408-8376
408	1-407 和 409-8376
409	1-408 和 410-8376
410	1-409 和 411-8376
411	1-410 和 412-8376
412	1-411 和 413-8376
413	1-412 和 414-8376
414	1-413 和 415-8376
415	1-414 和 416-8376
416	1-415 和 417-8376
417	1-416 和 418-8376
418	1-417 和 419-8376
419	1-418 和 420-8376

420	1-419 和 421-8376
421	1-420 和 422-8376
422	1-421 和 423-8376
423	1-422 和 424-8376
424	1-423 和 425-8376
425	1-424 和 426-8376
426	1-425 和 427-8376
427	1-426 和 428-8376
428	1-427 和 429-8376
429	1-428 和 430-8376
430	1-429 和 431-8376
431	1-430 和 432-8376
432	1-431 和 433-8376
433	1-432 和 434-8376
434	1-433 和 435-8376
435	1-434 和 436-8376
436	1-435 和 437-8376
437	1-436 和 438-8376
438	1-437 和 439-8376
439	1-438 和 440-8376
440	1-439 和 441-8376
441	1-440 和 442-8376
442	1-441 和 443-8376
443	1-442 和 444-8376
444	1-443 和 445-8376
445	1-444 和 446-8376
446	1-445 和 447-8376
447	1-446 和 448-8376
448	1-447 和 449-8376
449	1-448 和 450-8376
450	1-449 和 451-8376
451	1-450 和 452-8376
452	1-451 和 453-8376
453	1-452 和 454-8376
454	1-453 和 455-8376
455	1-454 和 456-8376
456	1-455 和 457-8376
457	1-456 和 458-8376
458	1-457 和 459-8376
459	1-458 和 460-8376
460	1-459 和 461-8376
461	1-460 和 462-8376
462	1-461 和 463-8376
463	1-462 和 464-8376
464	1-463 和 465-8376
465	1-464 和 466-8376
466	1-465 和 467-8376
467	1-466 和 468-8376
468	1-467 和 469-8376
469	1-468 和 470-8376
470	1-469 和 471-8376
471	1-470 和 472-8376
472	1-471 和 473-8376
473	1-472 和 474-8376
474	1-473 和 475-8376
475	1-474 和 476-8376

476	1-475 和 477-8376
477	1-476 和 478-8376
478	1-477 和 479-8376
479	1-478 和 480-8376
480	1-479 和 481-8376
481	1-480 和 482-8376
482	1-481 和 483-8376
483	1-482 和 484-8376
484	1-483 和 485-8376
485	1-484 和 486-8376
486	1-485 和 487-8376
487	1-486 和 488-8376
488	1-487 和 489-8376
489	1-488 和 490-8376
490	1-489 和 491-8376
491	1-490 和 492-8376
492	1-491 和 493-8376
493	1-492 和 494-8376
494	1-493 和 495-8376
495	1-494 和 496-8376
496	1-495 和 497-8376
497	1-496 和 498-8376
498	1-497 和 499-8376
499	1-498 和 500-8376
500	1-499 和 501-8376
501	1-500 和 502-8376
502	1-501 和 503-8376
503	1-502 和 504-8376
504	1-503 和 505-8376
505	1-504 和 506-8376
506	1-505 和 507-8376
507	1-506 和 508-8376
508	1-507 和 509-8376
509	1-508 和 510-8376
510	1-509 和 511-8376
511	1-510 和 512-8376
512	1-511 和 513-8376
513	1-512 和 514-8376
514	1-513 和 515-8376
515	1-514 和 516-8376
516	1-515 和 517-8376
517	1-516 和 518-8376
518	1-517 和 519-8376
519	1-518 和 520-8376
520	1-519 和 521-8376
521	1-520 和 522-8376
522	1-521 和 523-8376
523	1-522 和 524-8376
524	1-523 和 525-8376
525	1-524 和 526-8376
526	1-525 和 527-8376
527	1-526 和 528-8376
528	1-527 和 529-8376
529	1-528 和 530-8376
530	1-529 和 531-8376
531	1-530 和 532-8376

532	1-531 和 533-8376
533	1-532 和 534-8376
534	1-533 和 535-8376
535	1-534 和 536-8376
536	1-535 和 537-8376
537	1-536 和 538-8376
538	1-537 和 539-8376
539	1-538 和 540-8376
540	1-539 和 541-8376
541	1-540 和 542-8376
542	1-541 和 543-8376
543	1-542 和 544-8376
544	1-543 和 545-8376
545	1-544 和 546-8376
546	1-545 和 547-8376
547	1-546 和 548-8376
548	1-547 和 549-8376
549	1-548 和 550-8376
550	1-549 和 551-8376
551	1-550 和 552-8376
552	1-551 和 553-8376
553	1-552 和 554-8376
554	1-553 和 555-8376
555	1-554 和 556-8376
556	1-555 和 557-8376
557	1-556 和 558-8376
558	1-557 和 559-8376
559	1-558 和 560-8376
560	1-559 和 561-8376
561	1-560 和 562-8376
562	1-561 和 563-8376
563	1-562 和 564-8376
564	1-563 和 565-8376
565	1-564 和 566-8376
566	1-565 和 567-8376
567	1-566 和 568-8376
568	1-567 和 569-8376
569	1-568 和 570-8376
570	1-569 和 571-8376
571	1-570 和 572-8376
572	1-571 和 573-8376
573	1-572 和 574-8376
574	1-573 和 575-8376
575	1-574 和 576-8376
576	1-575 和 577-8376
577	1-576 和 578-8376
578	1-577 和 579-8376
579	1-578 和 580-8376
580	1-579 和 581-8376
581	1-580 和 582-8376
582	1-581 和 583-8376
583	1-582 和 584-8376
584	1-583 和 585-8376
585	1-584 和 586-8376
586	1-585 和 587-8376
587	1-586 和 588-8376

588	1-587 和 589-8376
589	1-588 和 590-8376
590	1-589 和 591-8376
591	1-590 和 592-8376
592	1-591 和 593-8376
593	1-592 和 594-8376
594	1-593 和 595-8376
595	1-594 和 596-8376
596	1-595 和 597-8376
597	1-596 和 598-8376
598	1-597 和 599-8376
599	1-598 和 600-8376
600	1-599 和 601-8376
601	1-600 和 602-8376
602	1-601 和 603-8376
603	1-602 和 604-8376
604	1-603 和 605-8376
605	1-604 和 606-8376
606	1-605 和 607-8376
607	1-606 和 608-8376
608	1-607 和 609-8376
609	1-608 和 610-8376
610	1-609 和 611-8376
611	1-610 和 612-8376
612	1-611 和 613-8376
613	1-612 和 614-8376
614	1-613 和 615-8376
615	1-614 和 616-8376
616	1-615 和 617-8376
617	1-616 和 618-8376
618	1-617 和 619-8376
619	1-618 和 620-8376
620	1-619 和 621-8376
621	1-620 和 622-8376
622	1-621 和 623-8376
623	1-622 和 624-8376
624	1-623 和 625-8376
625	1-624 和 626-8376
626	1-625 和 627-8376
627	1-626 和 628-8376
628	1-627 和 629-8376
629	1-628 和 630-8376
630	1-629 和 631-8376
631	1-630 和 632-8376
632	1-631 和 633-8376
633	1-632 和 634-8376
634	1-633 和 635-8376
635	1-634 和 636-8376
636	1-635 和 637-8376
637	1-636 和 638-8376
638	1-637 和 639-8376
639	1-638 和 640-8376
640	1-639 和 641-8376
641	1-640 和 642-8376
642	1-641 和 643-8376
643	1-642 和 644-8376

644	1-643 和 645-8376
645	1-644 和 646-8376
646	1-645 和 647-8376
647	1-646 和 648-8376
648	1-647 和 649-8376
649	1-648 和 650-8376
650	1-649 和 651-8376
651	1-650 和 652-8376
652	1-651 和 653-8376
653	1-652 和 654-8376
654	1-653 和 655-8376
655	1-654 和 656-8376
656	1-655 和 657-8376
657	1-656 和 658-8376
658	1-657 和 659-8376
659	1-658 和 660-8376
660	1-659 和 661-8376
661	1-660 和 662-8376
662	1-661 和 663-8376
663	1-662 和 664-8376
664	1-663 和 665-8376
665	1-664 和 666-8376
666	1-665 和 667-8376
667	1-666 和 668-8376
668	1-667 和 669-8376
669	1-668 和 670-8376
670	1-669 和 671-8376
671	1-670 和 672-8376
672	1-671 和 673-8376
673	1-672 和 674-8376
674	1-673 和 675-8376
675	1-674 和 676-8376
676	1-675 和 677-8376
677	1-676 和 678-8376
678	1-677 和 679-8376
679	1-678 和 680-8376
680	1-679 和 681-8376
681	1-680 和 682-8376
682	1-681 和 683-8376
683	1-682 和 684-8376
684	1-683 和 685-8376
685	1-684 和 686-8376
686	1-685 和 687-8376
687	1-686 和 688-8376
688	1-687 和 689-8376
689	1-688 和 690-8376
690	1-689 和 691-8376
691	1-690 和 692-8376
692	1-691 和 693-8376
693	1-692 和 694-8376
694	1-693 和 695-8376
695	1-694 和 696-8376
696	1-695 和 697-8376
697	1-696 和 698-8376
698	1-697 和 699-8376
699	1-698 和 700-8376

700	1-699 和 701-8376
701	1-700 和 702-8376
702	1-701 和 703-8376
703	1-702 和 704-8376
704	1-703 和 705-8376
705	1-704 和 706-8376
706	1-705 和 707-8376
707	1-706 和 708-8376
708	1-707 和 709-8376
709	1-708 和 710-8376
710	1-709 和 711-8376
711	1-710 和 712-8376
712	1-711 和 713-8376
713	1-712 和 714-8376
714	1-713 和 715-8376
715	1-714 和 716-8376
716	1-715 和 717-8376
717	1-716 和 718-8376
718	1-717 和 719-8376
719	1-718 和 720-8376
720	1-719 和 721-8376
721	1-720 和 722-8376
722	1-721 和 723-8376
723	1-722 和 724-8376
724	1-723 和 725-8376
725	1-724 和 726-8376
726	1-725 和 727-8376
727	1-726 和 728-8376
728	1-727 和 729-8376
729	1-728 和 730-8376
730	1-729 和 731-8376
731	1-730 和 732-8376
732	1-731 和 733-8376
733	1-732 和 734-8376
734	1-733 和 735-8376
735	1-734 和 736-8376
736	1-735 和 737-8376
737	1-736 和 738-8376
738	1-737 和 739-8376
739	1-738 和 740-8376
740	1-739 和 741-8376
741	1-740 和 742-8376
742	1-741 和 743-8376
743	1-742 和 744-8376
744	1-743 和 745-8376
745	1-744 和 746-8376
746	1-745 和 747-8376
747	1-746 和 748-8376
748	1-747 和 749-8376
749	1-748 和 750-8376
750	1-749 和 751-8376
751	1-750 和 752-8376
752	1-751 和 753-8376
753	1-752 和 754-8376
754	1-753 和 755-8376
755	1-754 和 756-8376

756	1-755 和 757-8376
757	1-756 和 758-8376
758	1-757 和 759-8376
759	1-758 和 760-8376
760	1-759 和 761-8376
761	1-760 和 762-8376
762	1-761 和 763-8376
763	1-762 和 764-8376
764	1-763 和 765-8376
765	1-764 和 766-8376
766	1-765 和 767-8376
767	1-766 和 768-8376
768	1-767 和 769-8376
769	1-768 和 770-8376
770	1-769 和 771-8376
771	1-770 和 772-8376
772	1-771 和 773-8376
773	1-772 和 774-8376
774	1-773 和 775-8376
775	1-774 和 776-8376
776	1-775 和 777-8376
777	1-776 和 778-8376
778	1-777 和 779-8376
779	1-778 和 780-8376
780	1-779 和 781-8376
781	1-780 和 782-8376
782	1-781 和 783-8376
783	1-782 和 784-8376
784	1-783 和 785-8376
785	1-784 和 786-8376
786	1-785 和 787-8376
787	1-786 和 788-8376
788	1-787 和 789-8376
789	1-788 和 790-8376
790	1-789 和 791-8376
791	1-790 和 792-8376
792	1-791 和 793-8376
793	1-792 和 794-8376
794	1-793 和 795-8376
795	1-794 和 796-8376
796	1-795 和 797-8376
797	1-796 和 798-8376
798	1-797 和 799-8376
799	1-798 和 800-8376
800	1-799 和 801-8376
801	1-800 和 802-8376
802	1-801 和 803-8376
803	1-802 和 804-8376
804	1-803 和 805-8376
805	1-804 和 806-8376
806	1-805 和 807-8376
807	1-806 和 808-8376
808	1-807 和 809-8376
809	1-808 和 810-8376
810	1-809 和 811-8376
811	1-810 和 812-8376

812	1-811 和 813-8376
813	1-812 和 814-8376
814	1-813 和 815-8376
815	1-814 和 816-8376
816	1-815 和 817-8376
817	1-816 和 818-8376
818	1-817 和 819-8376
819	1-818 和 820-8376
820	1-819 和 821-8376
821	1-820 和 822-8376
822	1-821 和 823-8376
823	1-822 和 824-8376
824	1-823 和 825-8376
825	1-824 和 826-8376
826	1-825 和 827-8376
827	1-826 和 828-8376
828	1-827 和 829-8376
829	1-828 和 830-8376
830	1-829 和 831-8376
831	1-830 和 832-8376
832	1-831 和 833-8376
833	1-832 和 834-8376
834	1-833 和 835-8376
835	1-834 和 836-8376
836	1-835 和 837-8376
837	1-836 和 838-8376
838	1-837 和 839-8376
839	1-838 和 840-8376
840	1-839 和 841-8376
841	1-840 和 842-8376
842	1-841 和 843-8376
843	1-842 和 844-8376
844	1-843 和 845-8376
845	1-844 和 846-8376
846	1-845 和 847-8376
847	1-846 和 848-8376
848	1-847 和 849-8376
849	1-848 和 850-8376
850	1-849 和 851-8376
851	1-850 和 852-8376
852	1-851 和 853-8376
853	1-852 和 854-8376
854	1-853 和 855-8376
855	1-854 和 856-8376
856	1-855 和 857-8376
857	1-856 和 858-8376
858	1-857 和 859-8376
859	1-858 和 860-8376
860	1-859 和 861-8376
861	1-860 和 862-8376
862	1-861 和 863-8376
863	1-862 和 864-8376
864	1-863 和 865-8376
865	1-864 和 866-8376
866	1-865 和 867-8376
867	1-866 和 868-8376

868	1-867 和 869-8376
869	1-868 和 870-8376
870	1-869 和 871-8376
871	1-870 和 872-8376
872	1-871 和 873-8376
873	1-872 和 874-8376
874	1-873 和 875-8376
875	1-874 和 876-8376
876	1-875 和 877-8376
877	1-876 和 878-8376
878	1-877 和 879-8376
879	1-878 和 880-8376
880	1-879 和 881-8376
881	1-880 和 882-8376
882	1-881 和 883-8376
883	1-882 和 884-8376
884	1-883 和 885-8376
885	1-884 和 886-8376
886	1-885 和 887-8376
887	1-886 和 888-8376
888	1-887 和 889-8376
889	1-888 和 890-8376
890	1-889 和 891-8376
891	1-890 和 892-8376
892	1-891 和 893-8376
893	1-892 和 894-8376
894	1-893 和 895-8376
895	1-894 和 896-8376
896	1-895 和 897-8376
897	1-896 和 898-8376
898	1-897 和 899-8376
899	1-898 和 900-8376
900	1-899 和 901-8376
901	1-900 和 902-8376
902	1-901 和 903-8376
903	1-902 和 904-8376
904	1-903 和 905-8376
905	1-904 和 906-8376
906	1-905 和 907-8376
907	1-906 和 908-8376
908	1-907 和 909-8376
909	1-908 和 910-8376
910	1-909 和 911-8376
911	1-910 和 912-8376
912	1-911 和 913-8376
913	1-912 和 914-8376
914	1-913 和 915-8376
915	1-914 和 916-8376
916	1-915 和 917-8376
917	1-916 和 918-8376
918	1-917 和 919-8376
919	1-918 和 920-8376
920	1-919 和 921-8376
921	1-920 和 922-8376
922	1-921 和 923-8376
923	1-922 和 924-8376

924	1-923 和 925-8376
925	1-924 和 926-8376
926	1-925 和 927-8376
927	1-926 和 928-8376
928	1-927 和 929-8376
929	1-928 和 930-8376
930	1-929 和 931-8376
931	1-930 和 932-8376
932	1-931 和 933-8376
933	1-932 和 934-8376
934	1-933 和 935-8376
935	1-934 和 936-8376
936	1-935 和 937-8376
937	1-936 和 938-8376
938	1-937 和 939-8376
939	1-938 和 940-8376
940	1-939 和 941-8376
941	1-940 和 942-8376
942	1-941 和 943-8376
943	1-942 和 944-8376
944	1-943 和 945-8376
945	1-944 和 946-8376
946	1-945 和 947-8376
947	1-946 和 948-8376
948	1-947 和 949-8376
949	1-948 和 950-8376
950	1-949 和 951-8376
951	1-950 和 952-8376
952	1-951 和 953-8376
953	1-952 和 954-8376
954	1-953 和 955-8376
955	1-954 和 956-8376
956	1-955 和 957-8376
957	1-956 和 958-8376
958	1-957 和 959-8376
959	1-958 和 960-8376
960	1-959 和 961-8376
961	1-960 和 962-8376
962	1-961 和 963-8376
963	1-962 和 964-8376
964	1-963 和 965-8376
965	1-964 和 966-8376
966	1-965 和 967-8376
967	1-966 和 968-8376
968	1-967 和 969-8376
969	1-968 和 970-8376
970	1-969 和 971-8376
971	1-970 和 972-8376
972	1-971 和 973-8376
973	1-972 和 974-8376
974	1-973 和 975-8376
975	1-974 和 976-8376
976	1-975 和 977-8376
977	1-976 和 978-8376
978	1-977 和 979-8376
979	1-978 和 980-8376

980	1-979 和 981-8376
981	1-980 和 982-8376
982	1-981 和 983-8376
983	1-982 和 984-8376
984	1-983 和 985-8376
985	1-984 和 986-8376
986	1-985 和 987-8376
987	1-986 和 988-8376
988	1-987 和 989-8376
989	1-988 和 990-8376
990	1-989 和 991-8376
991	1-990 和 992-8376
992	1-991 和 993-8376
993	1-992 和 994-8376
994	1-993 和 995-8376
995	1-994 和 996-8376
996	1-995 和 997-8376
997	1-996 和 998-8376
998	1-997 和 999-8376
999	1-998 和 1000-8376
1000	1-999 和 1001-8376
1001	1-1000 和 1002-8376
1002	1-1001 和 1003-8376
1003	1-1002 和 1004-8376
1004	1-1003 和 1005-8376
1005	1-1004 和 1006-8376
1006	1-1005 和 1007-8376
1007	1-1006 和 1008-8376
1008	1-1007 和 1009-8376
1009	1-1008 和 1010-8376
1010	1-1009 和 1011-8376
1011	1-1010 和 1012-8376
1012	1-1011 和 1013-8376
1013	1-1012 和 1014-8376
1014	1-1013 和 1015-8376
1015	1-1014 和 1016-8376
1016	1-1015 和 1017-8376
1017	1-1016 和 1018-8376
1018	1-1017 和 1019-8376
1019	1-1018 和 1020-8376
1020	1-1019 和 1021-8376
1021	1-1020 和 1022-8376
1022	1-1021 和 1023-8376
1023	1-1022 和 1024-8376
1024	1-1023 和 1025-8376
1025	1-1024 和 1026-8376
1026	1-1025 和 1027-8376
1027	1-1026 和 1028-8376
1028	1-1027 和 1029-8376
1029	1-1028 和 1030-8376
1030	1-1029 和 1031-8376
1031	1-1030 和 1032-8376
1032	1-1031 和 1033-8376
1033	1-1032 和 1034-8376
1034	1-1033 和 1035-8376
1035	1-1034 和 1036-8376

1036	1-1035 和 1037-8376
1037	1-1036 和 1038-8376
1038	1-1037 和 1039-8376
1039	1-1038 和 1040-8376
1040	1-1039 和 1041-8376
1041	1-1040 和 1042-8376
1042	1-1041 和 1043-8376
1043	1-1042 和 1044-8376
1044	1-1043 和 1045-8376
1045	1-1044 和 1046-8376
1046	1-1045 和 1047-8376
1047	1-1046 和 1048-8376
1048	1-1047 和 1049-8376
1049	1-1048 和 1050-8376
1050	1-1049 和 1051-8376
1051	1-1050 和 1052-8376
1052	1-1051 和 1053-8376
1053	1-1052 和 1054-8376
1054	1-1053 和 1055-8376
1055	1-1054 和 1056-8376
1056	1-1055 和 1057-8376
1057	1-1056 和 1058-8376
1058	1-1057 和 1059-8376
1059	1-1058 和 1060-8376
1060	1-1059 和 1061-8376
1061	1-1060 和 1062-8376
1062	1-1061 和 1063-8376
1063	1-1062 和 1064-8376
1064	1-1063 和 1065-8376
1065	1-1064 和 1066-8376
1066	1-1065 和 1067-8376
1067	1-1066 和 1068-8376
1068	1-1067 和 1069-8376
1069	1-1068 和 1070-8376
1070	1-1069 和 1071-8376
1071	1-1070 和 1072-8376
1072	1-1071 和 1073-8376
1073	1-1072 和 1074-8376
1074	1-1073 和 1075-8376
1075	1-1074 和 1076-8376
1076	1-1075 和 1077-8376
1077	1-1076 和 1078-8376
1078	1-1077 和 1079-8376
1079	1-1078 和 1080-8376
1080	1-1079 和 1081-8376
1081	1-1080 和 1082-8376
1082	1-1081 和 1083-8376
1083	1-1082 和 1084-8376
1084	1-1083 和 1085-8376
1085	1-1084 和 1086-8376
1086	1-1085 和 1087-8376
1087	1-1086 和 1088-8376
1088	1-1087 和 1089-8376
1089	1-1088 和 1090-8376
1090	1-1089 和 1091-8376
1091	1-1090 和 1092-8376

1092	1-1091 和 1093-8376
1093	1-1092 和 1094-8376
1094	1-1093 和 1095-8376
1095	1-1094 和 1096-8376
1096	1-1095 和 1097-8376
1097	1-1096 和 1098-8376
1098	1-1097 和 1099-8376
1099	1-1098 和 1100-8376
1100	1-1099 和 1101-8376
1101	1-1100 和 1102-8376
1102	1-1101 和 1103-8376
1103	1-1102 和 1104-8376
1104	1-1103 和 1105-8376
1105	1-1104 和 1106-8376
1106	1-1105 和 1107-8376
1107	1-1106 和 1108-8376
1108	1-1107 和 1109-8376
1109	1-1108 和 1110-8376
1110	1-1109 和 1111-8376
1111	1-1110 和 1112-8376
1112	1-1111 和 1113-8376
1113	1-1112 和 1114-8376
1114	1-1113 和 1115-8376
1115	1-1114 和 1116-8376
1116	1-1115 和 1117-8376
1117	1-1116 和 1118-8376
1118	1-1117 和 1119-8376
1119	1-1118 和 1120-8376
1120	1-1119 和 1121-8376
1121	1-1120 和 1122-8376
1122	1-1121 和 1123-8376
1123	1-1122 和 1124-8376
1124	1-1123 和 1125-8376
1125	1-1124 和 1126-8376
1126	1-1125 和 1127-8376
1127	1-1126 和 1128-8376
1128	1-1127 和 1129-8376
1129	1-1128 和 1130-8376
1130	1-1129 和 1131-8376
1131	1-1130 和 1132-8376
1132	1-1131 和 1133-8376
1133	1-1132 和 1134-8376
1134	1-1133 和 1135-8376
1135	1-1134 和 1136-8376
1136	1-1135 和 1137-8376
1137	1-1136 和 1138-8376
1138	1-1137 和 1139-8376
1139	1-1138 和 1140-8376
1140	1-1139 和 1141-8376
1141	1-1140 和 1142-8376
1142	1-1141 和 1143-8376
1143	1-1142 和 1144-8376
1144	1-1143 和 1145-8376
1145	1-1144 和 1146-8376
1146	1-1145 和 1147-8376
1147	1-1146 和 1148-8376

1148	1-1147 和 1149-8376
1149	1-1148 和 1150-8376
1150	1-1149 和 1151-8376
1151	1-1150 和 1152-8376
1152	1-1151 和 1153-8376
1153	1-1152 和 1154-8376
1154	1-1153 和 1155-8376
1155	1-1154 和 1156-8376
1156	1-1155 和 1157-8376
1157	1-1156 和 1158-8376
1158	1-1157 和 1159-8376
1159	1-1158 和 1160-8376
1160	1-1159 和 1161-8376
1161	1-1160 和 1162-8376
1162	1-1161 和 1163-8376
1163	1-1162 和 1164-8376
1164	1-1163 和 1165-8376
1165	1-1164 和 1166-8376
1166	1-1165 和 1167-8376
1167	1-1166 和 1168-8376
1168	1-1167 和 1169-8376
1169	1-1168 和 1170-8376
1170	1-1169 和 1171-8376
1171	1-1170 和 1172-8376
1172	1-1171 和 1173-8376
1173	1-1172 和 1174-8376
1174	1-1173 和 1175-8376
1175	1-1174 和 1176-8376
1176	1-1175 和 1177-8376
1177	1-1176 和 1178-8376
1178	1-1177 和 1179-8376
1179	1-1178 和 1180-8376
1180	1-1179 和 1181-8376
1181	1-1180 和 1182-8376
1182	1-1181 和 1183-8376
1183	1-1182 和 1184-8376
1184	1-1183 和 1185-8376
1185	1-1184 和 1186-8376
1186	1-1185 和 1187-8376
1187	1-1186 和 1188-8376
1188	1-1187 和 1189-8376
1189	1-1188 和 1190-8376
1190	1-1189 和 1191-8376
1191	1-1190 和 1192-8376
1192	1-1191 和 1193-8376
1193	1-1192 和 1194-8376
1194	1-1193 和 1195-8376
1195	1-1194 和 1196-8376
1196	1-1195 和 1197-8376
1197	1-1196 和 1198-8376
1198	1-1197 和 1199-8376
1199	1-1198 和 1200-8376
1200	1-1199 和 1201-8376
1201	1-1200 和 1202-8376
1202	1-1201 和 1203-8376
1203	1-1202 和 1204-8376

1204	1-1203 和 1205-8376
1205	1-1204 和 1206-8376
1206	1-1205 和 1207-8376
1207	1-1206 和 1208-8376
1208	1-1207 和 1209-8376
1209	1-1208 和 1210-8376
1210	1-1209 和 1211-8376
1211	1-1210 和 1212-8376
1212	1-1211 和 1213-8376
1213	1-1212 和 1214-8376
1214	1-1213 和 1215-8376
1215	1-1214 和 1216-8376
1216	1-1215 和 1217-8376
1217	1-1216 和 1218-8376
1218	1-1217 和 1219-8376
1219	1-1218 和 1220-8376
1220	1-1219 和 1221-8376
1221	1-1220 和 1222-8376
1222	1-1221 和 1223-8376
1223	1-1222 和 1224-8376
1224	1-1223 和 1225-8376
1225	1-1224 和 1226-8376
1226	1-1225 和 1227-8376
1227	1-1226 和 1228-8376
1228	1-1227 和 1229-8376
1229	1-1228 和 1230-8376
1230	1-1229 和 1231-8376
1231	1-1230 和 1232-8376
1232	1-1231 和 1233-8376
1233	1-1232 和 1234-8376
1234	1-1233 和 1235-8376
1235	1-1234 和 1236-8376
1236	1-1235 和 1237-8376
1237	1-1236 和 1238-8376
1238	1-1237 和 1239-8376
1239	1-1238 和 1240-8376
1240	1-1239 和 1241-8376
1241	1-1240 和 1242-8376
1242	1-1241 和 1243-8376
1243	1-1242 和 1244-8376
1244	1-1243 和 1245-8376
1245	1-1244 和 1246-8376
1246	1-1245 和 1247-8376
1247	1-1246 和 1248-8376
1248	1-1247 和 1249-8376
1249	1-1248 和 1250-8376
1250	1-1249 和 1251-8376
1251	1-1250 和 1252-8376
1252	1-1251 和 1253-8376
1253	1-1252 和 1254-8376
1254	1-1253 和 1255-8376
1255	1-1254 和 1256-8376
1256	1-1255 和 1257-8376
1257	1-1256 和 1258-8376
1258	1-1257 和 1259-8376
1259	1-1258 和 1260-8376

1260	1-1259 和 1261-8376
1261	1-1260 和 1262-8376
1262	1-1261 和 1263-8376
1263	1-1262 和 1264-8376
1264	1-1263 和 1265-8376
1265	1-1264 和 1266-8376
1266	1-1265 和 1267-8376
1267	1-1266 和 1268-8376
1268	1-1267 和 1269-8376
1269	1-1268 和 1270-8376
1270	1-1269 和 1271-8376
1271	1-1270 和 1272-8376
1272	1-1271 和 1273-8376
1273	1-1272 和 1274-8376
1274	1-1273 和 1275-8376
1275	1-1274 和 1276-8376
1276	1-1275 和 1277-8376
1277	1-1276 和 1278-8376
1278	1-1277 和 1279-8376
1279	1-1278 和 1280-8376
1280	1-1279 和 1281-8376
1281	1-1280 和 1282-8376
1282	1-1281 和 1283-8376
1283	1-1282 和 1284-8376
1284	1-1283 和 1285-8376
1285	1-1284 和 1286-8376
1286	1-1285 和 1287-8376
1287	1-1286 和 1288-8376
1288	1-1287 和 1289-8376
1289	1-1288 和 1290-8376
1290	1-1289 和 1291-8376
1291	1-1290 和 1292-8376
1292	1-1291 和 1293-8376
1293	1-1292 和 1294-8376
1294	1-1293 和 1295-8376
1295	1-1294 和 1296-8376
1296	1-1295 和 1297-8376
1297	1-1296 和 1298-8376
1298	1-1297 和 1299-8376
1299	1-1298 和 1300-8376
1300	1-1299 和 1301-8376
1301	1-1300 和 1302-8376
1302	1-1301 和 1303-8376
1303	1-1302 和 1304-8376
1304	1-1303 和 1305-8376
1305	1-1304 和 1306-8376
1306	1-1305 和 1307-8376
1307	1-1306 和 1308-8376
1308	1-1307 和 1309-8376
1309	1-1308 和 1310-8376
1310	1-1309 和 1311-8376
1311	1-1310 和 1312-8376
1312	1-1311 和 1313-8376
1313	1-1312 和 1314-8376
1314	1-1313 和 1315-8376
1315	1-1314 和 1316-8376

1316	1-1315 和 1317-8376
1317	1-1316 和 1318-8376
1318	1-1317 和 1319-8376
1319	1-1318 和 1320-8376
1320	1-1319 和 1321-8376
1321	1-1320 和 1322-8376
1322	1-1321 和 1323-8376
1323	1-1322 和 1324-8376
1324	1-1323 和 1325-8376
1325	1-1324 和 1326-8376
1326	1-1325 和 1327-8376
1327	1-1326 和 1328-8376
1328	1-1327 和 1329-8376
1329	1-1328 和 1330-8376
1330	1-1329 和 1331-8376
1331	1-1330 和 1332-8376
1332	1-1331 和 1333-8376
1333	1-1332 和 1334-8376
1334	1-1333 和 1335-8376
1335	1-1334 和 1336-8376
1336	1-1335 和 1337-8376
1337	1-1336 和 1338-8376
1338	1-1337 和 1339-8376
1339	1-1338 和 1340-8376
1340	1-1339 和 1341-8376
1341	1-1340 和 1342-8376
1342	1-1341 和 1343-8376
1343	1-1342 和 1344-8376
1344	1-1343 和 1345-8376
1345	1-1344 和 1346-8376
1346	1-1345 和 1347-8376
1347	1-1346 和 1348-8376
1348	1-1347 和 1349-8376
1349	1-1348 和 1350-8376
1350	1-1349 和 1351-8376
1351	1-1350 和 1352-8376
1352	1-1351 和 1353-8376
1353	1-1352 和 1354-8376
1354	1-1353 和 1355-8376
1355	1-1354 和 1356-8376
1356	1-1355 和 1357-8376
1357	1-1356 和 1358-8376
1358	1-1357 和 1359-8376
1359	1-1358 和 1360-8376
1360	1-1359 和 1361-8376
1361	1-1360 和 1362-8376
1362	1-1361 和 1363-8376
1363	1-1362 和 1364-8376
1364	1-1363 和 1365-8376
1365	1-1364 和 1366-8376
1366	1-1365 和 1367-8376
1367	1-1366 和 1368-8376
1368	1-1367 和 1369-8376
1369	1-1368 和 1370-8376
1370	1-1369 和 1371-8376
1371	1-1370 和 1372-8376

1372	1-1371 和 1373-8376
1373	1-1372 和 1374-8376
1374	1-1373 和 1375-8376
1375	1-1374 和 1376-8376
1376	1-1375 和 1377-8376
1377	1-1376 和 1378-8376
1378	1-1377 和 1379-8376
1379	1-1378 和 1380-8376
1380	1-1379 和 1381-8376
1381	1-1380 和 1382-8376
1382	1-1381 和 1383-8376
1383	1-1382 和 1384-8376
1384	1-1383 和 1385-8376
1385	1-1384 和 1386-8376
1386	1-1385 和 1387-8376
1387	1-1386 和 1388-8376
1388	1-1387 和 1389-8376
1389	1-1388 和 1390-8376
1390	1-1389 和 1391-8376
1391	1-1390 和 1392-8376
1392	1-1391 和 1393-8376
1393	1-1392 和 1394-8376
1394	1-1393 和 1395-8376
1395	1-1394 和 1396-8376
1396	1-1395 和 1397-8376
1397	1-1396 和 1398-8376
1398	1-1397 和 1399-8376
1399	1-1398 和 1400-8376
1400	1-1399 和 1401-8376
1401	1-1400 和 1402-8376
1402	1-1401 和 1403-8376
1403	1-1402 和 1404-8376
1404	1-1403 和 1405-8376
1405	1-1404 和 1406-8376
1406	1-1405 和 1407-8376
1407	1-1406 和 1408-8376
1408	1-1407 和 1409-8376
1409	1-1408 和 1410-8376
1410	1-1409 和 1411-8376
1411	1-1410 和 1412-8376
1412	1-1411 和 1413-8376
1413	1-1412 和 1414-8376
1414	1-1413 和 1415-8376
1415	1-1414 和 1416-8376
1416	1-1415 和 1417-8376
1417	1-1416 和 1418-8376
1418	1-1417 和 1419-8376
1419	1-1418 和 1420-8376
1420	1-1419 和 1421-8376
1421	1-1420 和 1422-8376
1422	1-1421 和 1423-8376
1423	1-1422 和 1424-8376
1424	1-1423 和 1425-8376
1425	1-1424 和 1426-8376
1426	1-1425 和 1427-8376
1427	1-1426 和 1428-8376

1428	1-1427 和 1429-8376
1429	1-1428 和 1430-8376
1430	1-1429 和 1431-8376
1431	1-1430 和 1432-8376
1432	1-1431 和 1433-8376
1433	1-1432 和 1434-8376
1434	1-1433 和 1435-8376
1435	1-1434 和 1436-8376
1436	1-1435 和 1437-8376
1437	1-1436 和 1438-8376
1438	1-1437 和 1439-8376
1439	1-1438 和 1440-8376
1440	1-1439 和 1441-8376
1441	1-1440 和 1442-8376
1442	1-1441 和 1443-8376
1443	1-1442 和 1444-8376
1444	1-1443 和 1445-8376
1445	1-1444 和 1446-8376
1446	1-1445 和 1447-8376
1447	1-1446 和 1448-8376
1448	1-1447 和 1449-8376
1449	1-1448 和 1450-8376
1450	1-1449 和 1451-8376
1451	1-1450 和 1452-8376
1452	1-1451 和 1453-8376
1453	1-1452 和 1454-8376
1454	1-1453 和 1455-8376
1455	1-1454 和 1456-8376
1456	1-1455 和 1457-8376
1457	1-1456 和 1458-8376
1458	1-1457 和 1459-8376
1459	1-1458 和 1460-8376
1460	1-1459 和 1461-8376
1461	1-1460 和 1462-8376
1462	1-1461 和 1463-8376
1463	1-1462 和 1464-8376
1464	1-1463 和 1465-8376
1465	1-1464 和 1466-8376
1466	1-1465 和 1467-8376
1467	1-1466 和 1468-8376
1468	1-1467 和 1469-8376
1469	1-1468 和 1470-8376
1470	1-1469 和 1471-8376
1471	1-1470 和 1472-8376
1472	1-1471 和 1473-8376
1473	1-1472 和 1474-8376
1474	1-1473 和 1475-8376
1475	1-1474 和 1476-8376
1476	1-1475 和 1477-8376
1477	1-1476 和 1478-8376
1478	1-1477 和 1479-8376
1479	1-1478 和 1480-8376
1480	1-1479 和 1481-8376
1481	1-1480 和 1482-8376
1482	1-1481 和 1483-8376
1483	1-1482 和 1484-8376

1484	1-1483 和 1485-8376
1485	1-1484 和 1486-8376
1486	1-1485 和 1487-8376
1487	1-1486 和 1488-8376
1488	1-1487 和 1489-8376
1489	1-1488 和 1490-8376
1490	1-1489 和 1491-8376
1491	1-1490 和 1492-8376
1492	1-1491 和 1493-8376
1493	1-1492 和 1494-8376
1494	1-1493 和 1495-8376
1495	1-1494 和 1496-8376
1496	1-1495 和 1497-8376
1497	1-1496 和 1498-8376
1498	1-1497 和 1499-8376
1499	1-1498 和 1500-8376
1500	1-1499 和 1501-8376
1501	1-1500 和 1502-8376
1502	1-1501 和 1503-8376
1503	1-1502 和 1504-8376
1504	1-1503 和 1505-8376
1505	1-1504 和 1506-8376
1506	1-1505 和 1507-8376
1507	1-1506 和 1508-8376
1508	1-1507 和 1509-8376
1509	1-1508 和 1510-8376
1510	1-1509 和 1511-8376
1511	1-1510 和 1512-8376
1512	1-1511 和 1513-8376
1513	1-1512 和 1514-8376
1514	1-1513 和 1515-8376
1515	1-1514 和 1516-8376
1516	1-1515 和 1517-8376
1517	1-1516 和 1518-8376
1518	1-1517 和 1519-8376
1519	1-1518 和 1520-8376
1520	1-1519 和 1521-8376
1521	1-1520 和 1522-8376
1522	1-1521 和 1523-8376
1523	1-1522 和 1524-8376
1524	1-1523 和 1525-8376
1525	1-1524 和 1526-8376
1526	1-1525 和 1527-8376
1527	1-1526 和 1528-8376
1528	1-1527 和 1529-8376
1529	1-1528 和 1530-8376
1530	1-1529 和 1531-8376
1531	1-1530 和 1532-8376
1532	1-1531 和 1533-8376
1533	1-1532 和 1534-8376
1534	1-1533 和 1535-8376
1535	1-1534 和 1536-8376
1536	1-1535 和 1537-8376
1537	1-1536 和 1538-8376
1538	1-1537 和 1539-8376
1539	1-1538 和 1540-8376

1540	1-1539 和 1541-8376
1541	1-1540 和 1542-8376
1542	1-1541 和 1543-8376
1543	1-1542 和 1544-8376
1544	1-1543 和 1545-8376
1545	1-1544 和 1546-8376
1546	1-1545 和 1547-8376
1547	1-1546 和 1548-8376
1548	1-1547 和 1549-8376
1549	1-1548 和 1550-8376
1550	1-1549 和 1551-8376
1551	1-1550 和 1552-8376
1552	1-1551 和 1553-8376
1553	1-1552 和 1554-8376
1554	1-1553 和 1555-8376
1555	1-1554 和 1556-8376
1556	1-1555 和 1557-8376
1557	1-1556 和 1558-8376
1558	1-1557 和 1559-8376
1559	1-1558 和 1560-8376
1560	1-1559 和 1561-8376
1561	1-1560 和 1562-8376
1562	1-1561 和 1563-8376
1563	1-1562 和 1564-8376
1564	1-1563 和 1565-8376
1565	1-1564 和 1566-8376
1566	1-1565 和 1567-8376
1567	1-1566 和 1568-8376
1568	1-1567 和 1569-8376
1569	1-1568 和 1570-8376
1570	1-1569 和 1571-8376
1571	1-1570 和 1572-8376
1572	1-1571 和 1573-8376
1573	1-1572 和 1574-8376
1574	1-1573 和 1575-8376
1575	1-1574 和 1576-8376
1576	1-1575 和 1577-8376
1577	1-1576 和 1578-8376
1578	1-1577 和 1579-8376
1579	1-1578 和 1580-8376
1580	1-1579 和 1581-8376
1581	1-1580 和 1582-8376
1582	1-1581 和 1583-8376
1583	1-1582 和 1584-8376
1584	1-1583 和 1585-8376
1585	1-1584 和 1586-8376
1586	1-1585 和 1587-8376
1587	1-1586 和 1588-8376
1588	1-1587 和 1589-8376
1589	1-1588 和 1590-8376
1590	1-1589 和 1591-8376
1591	1-1590 和 1592-8376
1592	1-1591 和 1593-8376
1593	1-1592 和 1594-8376
1594	1-1593 和 1595-8376
1595	1-1594 和 1596-8376

1596	1-1595 和 1597-8376
1597	1-1596 和 1598-8376
1598	1-1597 和 1599-8376
1599	1-1598 和 1600-8376
1600	1-1599 和 1601-8376
1601	1-1600 和 1602-8376
1602	1-1601 和 1603-8376
1603	1-1602 和 1604-8376
1604	1-1603 和 1605-8376
1605	1-1604 和 1606-8376
1606	1-1605 和 1607-8376
1607	1-1606 和 1608-8376
1608	1-1607 和 1609-8376
1609	1-1608 和 1610-8376
1610	1-1609 和 1611-8376
1611	1-1610 和 1612-8376
1612	1-1611 和 1613-8376
1613	1-1612 和 1614-8376
1614	1-1613 和 1615-8376
1615	1-1614 和 1616-8376
1616	1-1615 和 1617-8376
1617	1-1616 和 1618-8376
1618	1-1617 和 1619-8376
1619	1-1618 和 1620-8376
1620	1-1619 和 1621-8376
1621	1-1620 和 1622-8376
1622	1-1621 和 1623-8376
1623	1-1622 和 1624-8376
1624	1-1623 和 1625-8376
1625	1-1624 和 1626-8376
1626	1-1625 和 1627-8376
1627	1-1626 和 1628-8376
1628	1-1627 和 1629-8376
1629	1-1628 和 1630-8376
1630	1-1629 和 1631-8376
1631	1-1630 和 1632-8376
1632	1-1631 和 1633-8376
1633	1-1632 和 1634-8376
1634	1-1633 和 1635-8376
1635	1-1634 和 1636-8376
1636	1-1635 和 1637-8376
1637	1-1636 和 1638-8376
1638	1-1637 和 1639-8376
1639	1-1638 和 1640-8376
1640	1-1639 和 1641-8376
1641	1-1640 和 1642-8376
1642	1-1641 和 1643-8376
1643	1-1642 和 1644-8376
1644	1-1643 和 1645-8376
1645	1-1644 和 1646-8376
1646	1-1645 和 1647-8376
1647	1-1646 和 1648-8376
1648	1-1647 和 1649-8376
1649	1-1648 和 1650-8376
1650	1-1649 和 1651-8376
1651	1-1650 和 1652-8376

1652	1-1651 和 1653-8376
1653	1-1652 和 1654-8376
1654	1-1653 和 1655-8376
1655	1-1654 和 1656-8376
1656	1-1655 和 1657-8376
1657	1-1656 和 1658-8376
1658	1-1657 和 1659-8376
1659	1-1658 和 1660-8376
1660	1-1659 和 1661-8376
1661	1-1660 和 1662-8376
1662	1-1661 和 1663-8376
1663	1-1662 和 1664-8376
1664	1-1663 和 1665-8376
1665	1-1664 和 1666-8376
1666	1-1665 和 1667-8376
1667	1-1666 和 1668-8376
1668	1-1667 和 1669-8376
1669	1-1668 和 1670-8376
1670	1-1669 和 1671-8376
1671	1-1670 和 1672-8376
1672	1-1671 和 1673-8376
1673	1-1672 和 1674-8376
1674	1-1673 和 1675-8376
1675	1-1674 和 1676-8376
1676	1-1675 和 1677-8376
1677	1-1676 和 1678-8376
1678	1-1677 和 1679-8376
1679	1-1678 和 1680-8376
1680	1-1679 和 1681-8376
1681	1-1680 和 1682-8376
1682	1-1681 和 1683-8376
1683	1-1682 和 1684-8376
1684	1-1683 和 1685-8376
1685	1-1684 和 1686-8376
1686	1-1685 和 1687-8376
1687	1-1686 和 1688-8376
1688	1-1687 和 1689-8376
1689	1-1688 和 1690-8376
1690	1-1689 和 1691-8376
1691	1-1690 和 1692-8376
1692	1-1691 和 1693-8376
1693	1-1692 和 1694-8376
1694	1-1693 和 1695-8376
1695	1-1694 和 1696-8376
1696	1-1695 和 1697-8376
1697	1-1696 和 1698-8376
1698	1-1697 和 1699-8376
1699	1-1698 和 1700-8376
1700	1-1699 和 1701-8376
1701	1-1700 和 1702-8376
1702	1-1701 和 1703-8376
1703	1-1702 和 1704-8376
1704	1-1703 和 1705-8376
1705	1-1704 和 1706-8376
1706	1-1705 和 1707-8376
1707	1-1706 和 1708-8376

1708	1-1707 和 1709-8376
1709	1-1708 和 1710-8376
1710	1-1709 和 1711-8376
1711	1-1710 和 1712-8376
1712	1-1711 和 1713-8376
1713	1-1712 和 1714-8376
1714	1-1713 和 1715-8376
1715	1-1714 和 1716-8376
1716	1-1715 和 1717-8376
1717	1-1716 和 1718-8376
1718	1-1717 和 1719-8376
1719	1-1718 和 1720-8376
1720	1-1719 和 1721-8376
1721	1-1720 和 1722-8376
1722	1-1721 和 1723-8376
1723	1-1722 和 1724-8376
1724	1-1723 和 1725-8376
1725	1-1724 和 1726-8376
1726	1-1725 和 1727-8376
1727	1-1726 和 1728-8376
1728	1-1727 和 1729-8376
1729	1-1728 和 1730-8376
1730	1-1729 和 1731-8376
1731	1-1730 和 1732-8376
1732	1-1731 和 1733-8376
1733	1-1732 和 1734-8376
1734	1-1733 和 1735-8376
1735	1-1734 和 1736-8376
1736	1-1735 和 1737-8376
1737	1-1736 和 1738-8376
1738	1-1737 和 1739-8376
1739	1-1738 和 1740-8376
1740	1-1739 和 1741-8376
1741	1-1740 和 1742-8376
1742	1-1741 和 1743-8376
1743	1-1742 和 1744-8376
1744	1-1743 和 1745-8376
1745	1-1744 和 1746-8376
1746	1-1745 和 1747-8376
1747	1-1746 和 1748-8376
1748	1-1747 和 1749-8376
1749	1-1748 和 1750-8376
1750	1-1749 和 1751-8376
1751	1-1750 和 1752-8376
1752	1-1751 和 1753-8376
1753	1-1752 和 1754-8376
1754	1-1753 和 1755-8376
1755	1-1754 和 1756-8376
1756	1-1755 和 1757-8376
1757	1-1756 和 1758-8376
1758	1-1757 和 1759-8376
1759	1-1758 和 1760-8376
1760	1-1759 和 1761-8376
1761	1-1760 和 1762-8376
1762	1-1761 和 1763-8376
1763	1-1762 和 1764-8376

1764	1-1763 和 1765-8376
1765	1-1764 和 1766-8376
1766	1-1765 和 1767-8376
1767	1-1766 和 1768-8376
1768	1-1767 和 1769-8376
1769	1-1768 和 1770-8376
1770	1-1769 和 1771-8376
1771	1-1770 和 1772-8376
1772	1-1771 和 1773-8376
1773	1-1772 和 1774-8376
1774	1-1773 和 1775-8376
1775	1-1774 和 1776-8376
1776	1-1775 和 1777-8376
1777	1-1776 和 1778-8376
1778	1-1777 和 1779-8376
1779	1-1778 和 1780-8376
1780	1-1779 和 1781-8376
1781	1-1780 和 1782-8376
1782	1-1781 和 1783-8376
1783	1-1782 和 1784-8376
1784	1-1783 和 1785-8376
1785	1-1784 和 1786-8376
1786	1-1785 和 1787-8376
1787	1-1786 和 1788-8376
1788	1-1787 和 1789-8376
1789	1-1788 和 1790-8376
1790	1-1789 和 1791-8376
1791	1-1790 和 1792-8376
1792	1-1791 和 1793-8376
1793	1-1792 和 1794-8376
1794	1-1793 和 1795-8376
1795	1-1794 和 1796-8376
1796	1-1795 和 1797-8376
1797	1-1796 和 1798-8376
1798	1-1797 和 1799-8376
1799	1-1798 和 1800-8376
1800	1-1799 和 1801-8376
1801	1-1800 和 1802-8376
1802	1-1801 和 1803-8376
1803	1-1802 和 1804-8376
1804	1-1803 和 1805-8376
1805	1-1804 和 1806-8376
1806	1-1805 和 1807-8376
1807	1-1806 和 1808-8376
1808	1-1807 和 1809-8376
1809	1-1808 和 1810-8376
1810	1-1809 和 1811-8376
1811	1-1810 和 1812-8376
1812	1-1811 和 1813-8376
1813	1-1812 和 1814-8376
1814	1-1813 和 1815-8376
1815	1-1814 和 1816-8376
1816	1-1815 和 1817-8376
1817	1-1816 和 1818-8376
1818	1-1817 和 1819-8376
1819	1-1818 和 1820-8376

1820	1-1819 和 1821-8376
1821	1-1820 和 1822-8376
1822	1-1821 和 1823-8376
1823	1-1822 和 1824-8376
1824	1-1823 和 1825-8376
1825	1-1824 和 1826-8376
1826	1-1825 和 1827-8376
1827	1-1826 和 1828-8376
1828	1-1827 和 1829-8376
1829	1-1828 和 1830-8376
1830	1-1829 和 1831-8376
1831	1-1830 和 1832-8376
1832	1-1831 和 1833-8376
1833	1-1832 和 1834-8376
1834	1-1833 和 1835-8376
1835	1-1834 和 1836-8376
1836	1-1835 和 1837-8376
1837	1-1836 和 1838-8376
1838	1-1837 和 1839-8376
1839	1-1838 和 1840-8376
1840	1-1839 和 1841-8376
1841	1-1840 和 1842-8376
1842	1-1841 和 1843-8376
1843	1-1842 和 1844-8376
1844	1-1843 和 1845-8376
1845	1-1844 和 1846-8376
1846	1-1845 和 1847-8376
1847	1-1846 和 1848-8376
1848	1-1847 和 1849-8376
1849	1-1848 和 1850-8376
1850	1-1849 和 1851-8376
1851	1-1850 和 1852-8376
1852	1-1851 和 1853-8376
1853	1-1852 和 1854-8376
1854	1-1853 和 1855-8376
1855	1-1854 和 1856-8376
1856	1-1855 和 1857-8376
1857	1-1856 和 1858-8376
1858	1-1857 和 1859-8376
1859	1-1858 和 1860-8376
1860	1-1859 和 1861-8376
1861	1-1860 和 1862-8376
1862	1-1861 和 1863-8376
1863	1-1862 和 1864-8376
1864	1-1863 和 1865-8376
1865	1-1864 和 1866-8376
1866	1-1865 和 1867-8376
1867	1-1866 和 1868-8376
1868	1-1867 和 1869-8376
1869	1-1868 和 1870-8376
1870	1-1869 和 1871-8376
1871	1-1870 和 1872-8376
1872	1-1871 和 1873-8376
1873	1-1872 和 1874-8376
1874	1-1873 和 1875-8376
1875	1-1874 和 1876-8376

1876	1-1875 和 1877-8376
1877	1-1876 和 1878-8376
1878	1-1877 和 1879-8376
1879	1-1878 和 1880-8376
1880	1-1879 和 1881-8376
1881	1-1880 和 1882-8376
1882	1-1881 和 1883-8376
1883	1-1882 和 1884-8376
1884	1-1883 和 1885-8376
1885	1-1884 和 1886-8376
1886	1-1885 和 1887-8376
1887	1-1886 和 1888-8376
1888	1-1887 和 1889-8376
1889	1-1888 和 1890-8376
1890	1-1889 和 1891-8376
1891	1-1890 和 1892-8376
1892	1-1891 和 1893-8376
1893	1-1892 和 1894-8376
1894	1-1893 和 1895-8376
1895	1-1894 和 1896-8376
1896	1-1895 和 1897-8376
1897	1-1896 和 1898-8376
1898	1-1897 和 1899-8376
1899	1-1898 和 1900-8376
1900	1-1899 和 1901-8376
1901	1-1900 和 1902-8376
1902	1-1901 和 1903-8376
1903	1-1902 和 1904-8376
1904	1-1903 和 1905-8376
1905	1-1904 和 1906-8376
1906	1-1905 和 1907-8376
1907	1-1906 和 1908-8376
1908	1-1907 和 1909-8376
1909	1-1908 和 1910-8376
1910	1-1909 和 1911-8376
1911	1-1910 和 1912-8376
1912	1-1911 和 1913-8376
1913	1-1912 和 1914-8376
1914	1-1913 和 1915-8376
1915	1-1914 和 1916-8376
1916	1-1915 和 1917-8376
1917	1-1916 和 1918-8376
1918	1-1917 和 1919-8376
1919	1-1918 和 1920-8376
1920	1-1919 和 1921-8376
1921	1-1920 和 1922-8376
1922	1-1921 和 1923-8376
1923	1-1922 和 1924-8376
1924	1-1923 和 1925-8376
1925	1-1924 和 1926-8376
1926	1-1925 和 1927-8376
1927	1-1926 和 1928-8376
1928	1-1927 和 1929-8376
1929	1-1928 和 1930-8376
1930	1-1929 和 1931-8376
1931	1-1930 和 1932-8376

1932	1-1931 和 1933-8376
1933	1-1932 和 1934-8376
1934	1-1933 和 1935-8376
1935	1-1934 和 1936-8376
1936	1-1935 和 1937-8376
1937	1-1936 和 1938-8376
1938	1-1937 和 1939-8376
1939	1-1938 和 1940-8376
1940	1-1939 和 1941-8376
1941	1-1940 和 1942-8376
1942	1-1941 和 1943-8376
1943	1-1942 和 1944-8376
1944	1-1943 和 1945-8376
1945	1-1944 和 1946-8376
1946	1-1945 和 1947-8376
1947	1-1946 和 1948-8376
1948	1-1947 和 1949-8376
1949	1-1948 和 1950-8376
1950	1-1949 和 1951-8376
1951	1-1950 和 1952-8376
1952	1-1951 和 1953-8376
1953	1-1952 和 1954-8376
1954	1-1953 和 1955-8376
1955	1-1954 和 1956-8376
1956	1-1955 和 1957-8376
1957	1-1956 和 1958-8376
1958	1-1957 和 1959-8376
1959	1-1958 和 1960-8376
1960	1-1959 和 1961-8376
1961	1-1960 和 1962-8376
1962	1-1961 和 1963-8376
1963	1-1962 和 1964-8376
1964	1-1963 和 1965-8376
1965	1-1964 和 1966-8376
1966	1-1965 和 1967-8376
1967	1-1966 和 1968-8376
1968	1-1967 和 1969-8376
1969	1-1968 和 1970-8376
1970	1-1969 和 1971-8376
1971	1-1970 和 1972-8376
1972	1-1971 和 1973-8376
1973	1-1972 和 1974-8376
1974	1-1973 和 1975-8376
1975	1-1974 和 1976-8376
1976	1-1975 和 1977-8376
1977	1-1976 和 1978-8376
1978	1-1977 和 1979-8376
1979	1-1978 和 1980-8376
1980	1-1979 和 1981-8376
1981	1-1980 和 1982-8376
1982	1-1981 和 1983-8376
1983	1-1982 和 1984-8376
1984	1-1983 和 1985-8376
1985	1-1984 和 1986-8376
1986	1-1985 和 1987-8376
1987	1-1986 和 1988-8376

1988	1-1987 和 1989-8376
1989	1-1988 和 1990-8376
1990	1-1989 和 1991-8376
1991	1-1990 和 1992-8376
1992	1-1991 和 1993-8376
1993	1-1992 和 1994-8376
1994	1-1993 和 1995-8376
1995	1-1994 和 1996-8376
1996	1-1995 和 1997-8376
1997	1-1996 和 1998-8376
1998	1-1997 和 1999-8376
1999	1-1998 和 2000-8376
2000	1-1999 和 2001-8376
2001	1-2000 和 2002-8376
2002	1-2001 和 2003-8376
2003	1-2002 和 2004-8376
2004	1-2003 和 2005-8376
2005	1-2004 和 2006-8376
2006	1-2005 和 2007-8376
2007	1-2006 和 2008-8376
2008	1-2007 和 2009-8376
2009	1-2008 和 2010-8376
2010	1-2009 和 2011-8376
2011	1-2010 和 2012-8376
2012	1-2011 和 2013-8376
2013	1-2012 和 2014-8376
2014	1-2013 和 2015-8376
2015	1-2014 和 2016-8376
2016	1-2015 和 2017-8376
2017	1-2016 和 2018-8376
2018	1-2017 和 2019-8376
2019	1-2018 和 2020-8376
2020	1-2019 和 2021-8376
2021	1-2020 和 2022-8376
2022	1-2021 和 2023-8376
2023	1-2022 和 2024-8376
2024	1-2023 和 2025-8376
2025	1-2024 和 2026-8376
2026	1-2025 和 2027-8376
2027	1-2026 和 2028-8376
2028	1-2027 和 2029-8376
2029	1-2028 和 2030-8376
2030	1-2029 和 2031-8376
2031	1-2030 和 2032-8376
2032	1-2031 和 2033-8376
2033	1-2032 和 2034-8376
2034	1-2033 和 2035-8376
2035	1-2034 和 2036-8376
2036	1-2035 和 2037-8376
2037	1-2036 和 2038-8376
2038	1-2037 和 2039-8376
2039	1-2038 和 2040-8376
2040	1-2039 和 2041-8376
2041	1-2040 和 2042-8376
2042	1-2041 和 2043-8376
2043	1-2042 和 2044-8376

2044	1-2043 和 2045-8376
2045	1-2044 和 2046-8376
2046	1-2045 和 2047-8376
2047	1-2046 和 2048-8376
2048	1-2047 和 2049-8376
2049	1-2048 和 2050-8376
2050	1-2049 和 2051-8376
2051	1-2050 和 2052-8376
2052	1-2051 和 2053-8376
2053	1-2052 和 2054-8376
2054	1-2053 和 2055-8376
2055	1-2054 和 2056-8376
2056	1-2055 和 2057-8376
2057	1-2056 和 2058-8376
2058	1-2057 和 2059-8376
2059	1-2058 和 2060-8376
2060	1-2059 和 2061-8376
2061	1-2060 和 2062-8376
2062	1-2061 和 2063-8376
2063	1-2062 和 2064-8376
2064	1-2063 和 2065-8376
2065	1-2064 和 2066-8376
2066	1-2065 和 2067-8376
2067	1-2066 和 2068-8376
2068	1-2067 和 2069-8376
2069	1-2068 和 2070-8376
2070	1-2069 和 2071-8376
2071	1-2070 和 2072-8376
2072	1-2071 和 2073-8376
2073	1-2072 和 2074-8376
2074	1-2073 和 2075-8376
2075	1-2074 和 2076-8376
2076	1-2075 和 2077-8376
2077	1-2076 和 2078-8376
2078	1-2077 和 2079-8376
2079	1-2078 和 2080-8376
2080	1-2079 和 2081-8376
2081	1-2080 和 2082-8376
2082	1-2081 和 2083-8376
2083	1-2082 和 2084-8376
2084	1-2083 和 2085-8376
2085	1-2084 和 2086-8376
2086	1-2085 和 2087-8376
2087	1-2086 和 2088-8376
2088	1-2087 和 2089-8376
2089	1-2088 和 2090-8376
2090	1-2089 和 2091-8376
2091	1-2090 和 2092-8376
2092	1-2091 和 2093-8376
2093	1-2092 和 2094-8376
2094	1-2093 和 2095-8376
2095	1-2094 和 2096-8376
2096	1-2095 和 2097-8376
2097	1-2096 和 2098-8376
2098	1-2097 和 2099-8376
2099	1-2098 和 2100-8376

2100	1-2099 和 2101-8376
2101	1-2100 和 2102-8376
2102	1-2101 和 2103-8376
2103	1-2102 和 2104-8376
2104	1-2103 和 2105-8376
2105	1-2104 和 2106-8376
2106	1-2105 和 2107-8376
2107	1-2106 和 2108-8376
2108	1-2107 和 2109-8376
2109	1-2108 和 2110-8376
2110	1-2109 和 2111-8376
2111	1-2110 和 2112-8376
2112	1-2111 和 2113-8376
2113	1-2112 和 2114-8376
2114	1-2113 和 2115-8376
2115	1-2114 和 2116-8376
2116	1-2115 和 2117-8376
2117	1-2116 和 2118-8376
2118	1-2117 和 2119-8376
2119	1-2118 和 2120-8376
2120	1-2119 和 2121-8376
2121	1-2120 和 2122-8376
2122	1-2121 和 2123-8376
2123	1-2122 和 2124-8376
2124	1-2123 和 2125-8376
2125	1-2124 和 2126-8376
2126	1-2125 和 2127-8376
2127	1-2126 和 2128-8376
2128	1-2127 和 2129-8376
2129	1-2128 和 2130-8376
2130	1-2129 和 2131-8376
2131	1-2130 和 2132-8376
2132	1-2131 和 2133-8376
2133	1-2132 和 2134-8376
2134	1-2133 和 2135-8376
2135	1-2134 和 2136-8376
2136	1-2135 和 2137-8376
2137	1-2136 和 2138-8376
2138	1-2137 和 2139-8376
2139	1-2138 和 2140-8376
2140	1-2139 和 2141-8376
2141	1-2140 和 2142-8376
2142	1-2141 和 2143-8376
2143	1-2142 和 2144-8376
2144	1-2143 和 2145-8376
2145	1-2144 和 2146-8376
2146	1-2145 和 2147-8376
2147	1-2146 和 2148-8376
2148	1-2147 和 2149-8376
2149	1-2148 和 2150-8376
2150	1-2149 和 2151-8376
2151	1-2150 和 2152-8376
2152	1-2151 和 2153-8376
2153	1-2152 和 2154-8376
2154	1-2153 和 2155-8376
2155	1-2154 和 2156-8376

2156	1-2155 和 2157-8376
2157	1-2156 和 2158-8376
2158	1-2157 和 2159-8376
2159	1-2158 和 2160-8376
2160	1-2159 和 2161-8376
2161	1-2160 和 2162-8376
2162	1-2161 和 2163-8376
2163	1-2162 和 2164-8376
2164	1-2163 和 2165-8376
2165	1-2164 和 2166-8376
2166	1-2165 和 2167-8376
2167	1-2166 和 2168-8376
2168	1-2167 和 2169-8376
2169	1-2168 和 2170-8376
2170	1-2169 和 2171-8376
2171	1-2170 和 2172-8376
2172	1-2171 和 2173-8376
2173	1-2172 和 2174-8376
2174	1-2173 和 2175-8376
2175	1-2174 和 2176-8376
2176	1-2175 和 2177-8376
2177	1-2176 和 2178-8376
2178	1-2177 和 2179-8376
2179	1-2178 和 2180-8376
2180	1-2179 和 2181-8376
2181	1-2180 和 2182-8376
2182	1-2181 和 2183-8376
2183	1-2182 和 2184-8376
2184	1-2183 和 2185-8376
2185	1-2184 和 2186-8376
2186	1-2185 和 2187-8376
2187	1-2186 和 2188-8376
2188	1-2187 和 2189-8376
2189	1-2188 和 2190-8376
2190	1-2189 和 2191-8376
2191	1-2190 和 2192-8376
2192	1-2191 和 2193-8376
2193	1-2192 和 2194-8376
2194	1-2193 和 2195-8376
2195	1-2194 和 2196-8376
2196	1-2195 和 2197-8376
2197	1-2196 和 2198-8376
2198	1-2197 和 2199-8376
2199	1-2198 和 2200-8376
2200	1-2199 和 2201-8376
2201	1-2200 和 2202-8376
2202	1-2201 和 2203-8376
2203	1-2202 和 2204-8376
2204	1-2203 和 2205-8376
2205	1-2204 和 2206-8376
2206	1-2205 和 2207-8376
2207	1-2206 和 2208-8376
2208	1-2207 和 2209-8376
2209	1-2208 和 2210-8376
2210	1-2209 和 2211-8376
2211	1-2210 和 2212-8376

2212	1-2211 和 2213-8376
2213	1-2212 和 2214-8376
2214	1-2213 和 2215-8376
2215	1-2214 和 2216-8376
2216	1-2215 和 2217-8376
2217	1-2216 和 2218-8376
2218	1-2217 和 2219-8376
2219	1-2218 和 2220-8376
2220	1-2219 和 2221-8376
2221	1-2220 和 2222-8376
2222	1-2221 和 2223-8376
2223	1-2222 和 2224-8376
2224	1-2223 和 2225-8376
2225	1-2224 和 2226-8376
2226	1-2225 和 2227-8376
2227	1-2226 和 2228-8376
2228	1-2227 和 2229-8376
2229	1-2228 和 2230-8376
2230	1-2229 和 2231-8376
2231	1-2230 和 2232-8376
2232	1-2231 和 2233-8376
2233	1-2232 和 2234-8376
2234	1-2233 和 2235-8376
2235	1-2234 和 2236-8376
2236	1-2235 和 2237-8376
2237	1-2236 和 2238-8376
2238	1-2237 和 2239-8376
2239	1-2238 和 2240-8376
2240	1-2239 和 2241-8376
2241	1-2240 和 2242-8376
2242	1-2241 和 2243-8376
2243	1-2242 和 2244-8376
2244	1-2243 和 2245-8376
2245	1-2244 和 2246-8376
2246	1-2245 和 2247-8376
2247	1-2246 和 2248-8376
2248	1-2247 和 2249-8376
2249	1-2248 和 2250-8376
2250	1-2249 和 2251-8376
2251	1-2250 和 2252-8376
2252	1-2251 和 2253-8376
2253	1-2252 和 2254-8376
2254	1-2253 和 2255-8376
2255	1-2254 和 2256-8376
2256	1-2255 和 2257-8376
2257	1-2256 和 2258-8376
2258	1-2257 和 2259-8376
2259	1-2258 和 2260-8376
2260	1-2259 和 2261-8376
2261	1-2260 和 2262-8376
2262	1-2261 和 2263-8376
2263	1-2262 和 2264-8376
2264	1-2263 和 2265-8376
2265	1-2264 和 2266-8376
2266	1-2265 和 2267-8376
2267	1-2266 和 2268-8376

2268	1-2267 和 2269-8376	2324	1-2323 和 2325-8376	2380	1-2379 和 2381-8376
2269	1-2268 和 2270-8376	2325	1-2324 和 2326-8376	2381	1-2380 和 2382-8376
2270	1-2269 和 2271-8376	2326	1-2325 和 2327-8376	2382	1-2381 和 2383-8376
2271	1-2270 和 2272-8376	2327	1-2326 和 2328-8376	2383	1-2382 和 2384-8376
2272	1-2271 和 2273-8376	2328	1-2327 和 2329-8376	2384	1-2383 和 2385-8376
2273	1-2272 和 2274-8376	2329	1-2328 和 2330-8376	2385	1-2384 和 2386-8376
2274	1-2273 和 2275-8376	2330	1-2329 和 2331-8376	2386	1-2385 和 2387-8376
2275	1-2274 和 2276-8376	2331	1-2330 和 2332-8376	2387	1-2386 和 2388-8376
2276	1-2275 和 2277-8376	2332	1-2331 和 2333-8376	2388	1-2387 和 2389-8376
2277	1-2276 和 2278-8376	2333	1-2332 和 2334-8376	2389	1-2388 和 2390-8376
2278	1-2277 和 2279-8376	2334	1-2333 和 2335-8376	2390	1-2389 和 2391-8376
2279	1-2278 和 2280-8376	2335	1-2334 和 2336-8376	2391	1-2390 和 2392-8376
2280	1-2279 和 2281-8376	2336	1-2335 和 2337-8376	2392	1-2391 和 2393-8376
2281	1-2280 和 2282-8376	2337	1-2336 和 2338-8376	2393	1-2392 和 2394-8376
2282	1-2281 和 2283-8376	2338	1-2337 和 2339-8376	2394	1-2393 和 2395-8376
2283	1-2282 和 2284-8376	2339	1-2338 和 2340-8376	2395	1-2394 和 2396-8376
2284	1-2283 和 2285-8376	2340	1-2339 和 2341-8376	2396	1-2395 和 2397-8376
2285	1-2284 和 2286-8376	2341	1-2340 和 2342-8376	2397	1-2396 和 2398-8376
2286	1-2285 和 2287-8376	2342	1-2341 和 2343-8376	2398	1-2397 和 2399-8376
2287	1-2286 和 2288-8376	2343	1-2342 和 2344-8376	2399	1-2398 和 2400-8376
2288	1-2287 和 2289-8376	2344	1-2343 和 2345-8376	2400	1-2399 和 2401-8376
2289	1-2288 和 2290-8376	2345	1-2344 和 2346-8376	2401	1-2400 和 2402-8376
2290	1-2289 和 2291-8376	2346	1-2345 和 2347-8376	2402	1-2401 和 2403-8376
2291	1-2290 和 2292-8376	2347	1-2346 和 2348-8376	2403	1-2402 和 2404-8376
2292	1-2291 和 2293-8376	2348	1-2347 和 2349-8376	2404	1-2403 和 2405-8376
2293	1-2292 和 2294-8376	2349	1-2348 和 2350-8376	2405	1-2404 和 2406-8376
2294	1-2293 和 2295-8376	2350	1-2349 和 2351-8376	2406	1-2405 和 2407-8376
2295	1-2294 和 2296-8376	2351	1-2350 和 2352-8376	2407	1-2406 和 2408-8376
2296	1-2295 和 2297-8376	2352	1-2351 和 2353-8376	2408	1-2407 和 2409-8376
2297	1-2296 和 2298-8376	2353	1-2352 和 2354-8376	2409	1-2408 和 2410-8376
2298	1-2297 和 2299-8376	2354	1-2353 和 2355-8376	2410	1-2409 和 2411-8376
2299	1-2298 和 2300-8376	2355	1-2354 和 2356-8376	2411	1-2410 和 2412-8376
2300	1-2299 和 2301-8376	2356	1-2355 和 2357-8376	2412	1-2411 和 2413-8376
2301	1-2300 和 2302-8376	2357	1-2356 和 2358-8376	2413	1-2412 和 2414-8376
2302	1-2301 和 2303-8376	2358	1-2357 和 2359-8376	2414	1-2413 和 2415-8376
2303	1-2302 和 2304-8376	2359	1-2358 和 2360-8376	2415	1-2414 和 2416-8376
2304	1-2303 和 2305-8376	2360	1-2359 和 2361-8376	2416	1-2415 和 2417-8376
2305	1-2304 和 2306-8376	2361	1-2360 和 2362-8376	2417	1-2416 和 2418-8376
2306	1-2305 和 2307-8376	2362	1-2361 和 2363-8376	2418	1-2417 和 2419-8376
2307	1-2306 和 2308-8376	2363	1-2362 和 2364-8376	2419	1-2418 和 2420-8376
2308	1-2307 和 2309-8376	2364	1-2363 和 2365-8376	2420	1-2419 和 2421-8376
2309	1-2308 和 2310-8376	2365	1-2364 和 2366-8376	2421	1-2420 和 2422-8376
2310	1-2309 和 2311-8376	2366	1-2365 和 2367-8376	2422	1-2421 和 2423-8376
2311	1-2310 和 2312-8376	2367	1-2366 和 2368-8376	2423	1-2422 和 2424-8376
2312	1-2311 和 2313-8376	2368	1-2367 和 2369-8376	2424	1-2423 和 2425-8376
2313	1-2312 和 2314-8376	2369	1-2368 和 2370-8376	2425	1-2424 和 2426-8376
2314	1-2313 和 2315-8376	2370	1-2369 和 2371-8376	2426	1-2425 和 2427-8376
2315	1-2314 和 2316-8376	2371	1-2370 和 2372-8376	2427	1-2426 和 2428-8376
2316	1-2315 和 2317-8376	2372	1-2371 和 2373-8376	2428	1-2427 和 2429-8376
2317	1-2316 和 2318-8376	2373	1-2372 和 2374-8376	2429	1-2428 和 2430-8376
2318	1-2317 和 2319-8376	2374	1-2373 和 2375-8376	2430	1-2429 和 2431-8376
2319	1-2318 和 2320-8376	2375	1-2374 和 2376-8376	2431	1-2430 和 2432-8376
2320	1-2319 和 2321-8376	2376	1-2375 和 2377-8376	2432	1-2431 和 2433-8376
2321	1-2320 和 2322-8376	2377	1-2376 和 2378-8376	2433	1-2432 和 2434-8376
2322	1-2321 和 2323-8376	2378	1-2377 和 2379-8376	2434	1-2433 和 2435-8376
2323	1-2322 和 2324-8376	2379	1-2378 和 2380-8376	2435	1-2434 和 2436-8376

2436	1-2435 和 2437-8376
2437	1-2436 和 2438-8376
2438	1-2437 和 2439-8376
2439	1-2438 和 2440-8376
2440	1-2439 和 2441-8376
2441	1-2440 和 2442-8376
2442	1-2441 和 2443-8376
2443	1-2442 和 2444-8376
2444	1-2443 和 2445-8376
2445	1-2444 和 2446-8376
2446	1-2445 和 2447-8376
2447	1-2446 和 2448-8376
2448	1-2447 和 2449-8376
2449	1-2448 和 2450-8376
2450	1-2449 和 2451-8376
2451	1-2450 和 2452-8376
2452	1-2451 和 2453-8376
2453	1-2452 和 2454-8376
2454	1-2453 和 2455-8376
2455	1-2454 和 2456-8376
2456	1-2455 和 2457-8376
2457	1-2456 和 2458-8376
2458	1-2457 和 2459-8376
2459	1-2458 和 2460-8376
2460	1-2459 和 2461-8376
2461	1-2460 和 2462-8376
2462	1-2461 和 2463-8376
2463	1-2462 和 2464-8376
2464	1-2463 和 2465-8376
2465	1-2464 和 2466-8376
2466	1-2465 和 2467-8376
2467	1-2466 和 2468-8376
2468	1-2467 和 2469-8376
2469	1-2468 和 2470-8376
2470	1-2469 和 2471-8376
2471	1-2470 和 2472-8376
2472	1-2471 和 2473-8376
2473	1-2472 和 2474-8376
2474	1-2473 和 2475-8376
2475	1-2474 和 2476-8376
2476	1-2475 和 2477-8376
2477	1-2476 和 2478-8376
2478	1-2477 和 2479-8376
2479	1-2478 和 2480-8376
2480	1-2479 和 2481-8376
2481	1-2480 和 2482-8376
2482	1-2481 和 2483-8376
2483	1-2482 和 2484-8376
2484	1-2483 和 2485-8376
2485	1-2484 和 2486-8376
2486	1-2485 和 2487-8376
2487	1-2486 和 2488-8376
2488	1-2487 和 2489-8376
2489	1-2488 和 2490-8376
2490	1-2489 和 2491-8376
2491	1-2490 和 2492-8376

2492	1-2491 和 2493-8376
2493	1-2492 和 2494-8376
2494	1-2493 和 2495-8376
2495	1-2494 和 2496-8376
2496	1-2495 和 2497-8376
2497	1-2496 和 2498-8376
2498	1-2497 和 2499-8376
2499	1-2498 和 2500-8376
2500	1-2499 和 2501-8376
2501	1-2500 和 2502-8376
2502	1-2501 和 2503-8376
2503	1-2502 和 2504-8376
2504	1-2503 和 2505-8376
2505	1-2504 和 2506-8376
2506	1-2505 和 2507-8376
2507	1-2506 和 2508-8376
2508	1-2507 和 2509-8376
2509	1-2508 和 2510-8376
2510	1-2509 和 2511-8376
2511	1-2510 和 2512-8376
2512	1-2511 和 2513-8376
2513	1-2512 和 2514-8376
2514	1-2513 和 2515-8376
2515	1-2514 和 2516-8376
2516	1-2515 和 2517-8376
2517	1-2516 和 2518-8376
2518	1-2517 和 2519-8376
2519	1-2518 和 2520-8376
2520	1-2519 和 2521-8376
2521	1-2520 和 2522-8376
2522	1-2521 和 2523-8376
2523	1-2522 和 2524-8376
2524	1-2523 和 2525-8376
2525	1-2524 和 2526-8376
2526	1-2525 和 2527-8376
2527	1-2526 和 2528-8376
2528	1-2527 和 2529-8376
2529	1-2528 和 2530-8376
2530	1-2529 和 2531-8376
2531	1-2530 和 2532-8376
2532	1-2531 和 2533-8376
2533	1-2532 和 2534-8376
2534	1-2533 和 2535-8376
2535	1-2534 和 2536-8376
2536	1-2535 和 2537-8376
2537	1-2536 和 2538-8376
2538	1-2537 和 2539-8376
2539	1-2538 和 2540-8376
2540	1-2539 和 2541-8376
2541	1-2540 和 2542-8376
2542	1-2541 和 2543-8376
2543	1-2542 和 2544-8376
2544	1-2543 和 2545-8376
2545	1-2544 和 2546-8376
2546	1-2545 和 2547-8376
2547	1-2546 和 2548-8376

2548	1-2547 和 2549-8376
2549	1-2548 和 2550-8376
2550	1-2549 和 2551-8376
2551	1-2550 和 2552-8376
2552	1-2551 和 2553-8376
2553	1-2552 和 2554-8376
2554	1-2553 和 2555-8376
2555	1-2554 和 2556-8376
2556	1-2555 和 2557-8376
2557	1-2556 和 2558-8376
2558	1-2557 和 2559-8376
2559	1-2558 和 2560-8376
2560	1-2559 和 2561-8376
2561	1-2560 和 2562-8376
2562	1-2561 和 2563-8376
2563	1-2562 和 2564-8376
2564	1-2563 和 2565-8376
2565	1-2564 和 2566-8376
2566	1-2565 和 2567-8376
2567	1-2566 和 2568-8376
2568	1-2567 和 2569-8376
2569	1-2568 和 2570-8376
2570	1-2569 和 2571-8376
2571	1-2570 和 2572-8376
2572	1-2571 和 2573-8376
2573	1-2572 和 2574-8376
2574	1-2573 和 2575-8376
2575	1-2574 和 2576-8376
2576	1-2575 和 2577-8376
2577	1-2576 和 2578-8376
2578	1-2577 和 2579-8376
2579	1-2578 和 2580-8376
2580	1-2579 和 2581-8376
2581	1-2580 和 2582-8376
2582	1-2581 和 2583-8376
2583	1-2582 和 2584-8376
2584	1-2583 和 2585-8376
2585	1-2584 和 2586-8376
2586	1-2585 和 2587-8376
2587	1-2586 和 2588-8376
2588	1-2587 和 2589-8376
2589	1-2588 和 2590-8376
2590	1-2589 和 2591-8376
2591	1-2590 和 2592-8376
2592	1-2591 和 2593-8376
2593	1-2592 和 2594-8376
2594	1-2593 和 2595-8376
2595	1-2594 和 2596-8376
2596	1-2595 和 2597-8376
2597	1-2596 和 2598-8376
2598	1-2597 和 2599-8376
2599	1-2598 和 2600-8376
2600	1-2599 和 2601-8376
2601	1-2600 和 2602-8376
2602	1-2601 和 2603-8376
2603	1-2602 和 2604-8376

2604	1-2603 和 2605-8376
2605	1-2604 和 2606-8376
2606	1-2605 和 2607-8376
2607	1-2606 和 2608-8376
2608	1-2607 和 2609-8376
2609	1-2608 和 2610-8376
2610	1-2609 和 2611-8376
2611	1-2610 和 2612-8376
2612	1-2611 和 2613-8376
2613	1-2612 和 2614-8376
2614	1-2613 和 2615-8376
2615	1-2614 和 2616-8376
2616	1-2615 和 2617-8376
2617	1-2616 和 2618-8376
2618	1-2617 和 2619-8376
2619	1-2618 和 2620-8376
2620	1-2619 和 2621-8376
2621	1-2620 和 2622-8376
2622	1-2621 和 2623-8376
2623	1-2622 和 2624-8376
2624	1-2623 和 2625-8376
2625	1-2624 和 2626-8376
2626	1-2625 和 2627-8376
2627	1-2626 和 2628-8376
2628	1-2627 和 2629-8376
2629	1-2628 和 2630-8376
2630	1-2629 和 2631-8376
2631	1-2630 和 2632-8376
2632	1-2631 和 2633-8376
2633	1-2632 和 2634-8376
2634	1-2633 和 2635-8376
2635	1-2634 和 2636-8376
2636	1-2635 和 2637-8376
2637	1-2636 和 2638-8376
2638	1-2637 和 2639-8376
2639	1-2638 和 2640-8376
2640	1-2639 和 2641-8376
2641	1-2640 和 2642-8376
2642	1-2641 和 2643-8376
2643	1-2642 和 2644-8376
2644	1-2643 和 2645-8376
2645	1-2644 和 2646-8376
2646	1-2645 和 2647-8376
2647	1-2646 和 2648-8376
2648	1-2647 和 2649-8376
2649	1-2648 和 2650-8376
2650	1-2649 和 2651-8376
2651	1-2650 和 2652-8376
2652	1-2651 和 2653-8376
2653	1-2652 和 2654-8376
2654	1-2653 和 2655-8376
2655	1-2654 和 2656-8376
2656	1-2655 和 2657-8376
2657	1-2656 和 2658-8376
2658	1-2657 和 2659-8376
2659	1-2658 和 2660-8376

2660	1-2659 和 2661-8376
2661	1-2660 和 2662-8376
2662	1-2661 和 2663-8376
2663	1-2662 和 2664-8376
2664	1-2663 和 2665-8376
2665	1-2664 和 2666-8376
2666	1-2665 和 2667-8376
2667	1-2666 和 2668-8376
2668	1-2667 和 2669-8376
2669	1-2668 和 2670-8376
2670	1-2669 和 2671-8376
2671	1-2670 和 2672-8376
2672	1-2671 和 2673-8376
2673	1-2672 和 2674-8376
2674	1-2673 和 2675-8376
2675	1-2674 和 2676-8376
2676	1-2675 和 2677-8376
2677	1-2676 和 2678-8376
2678	1-2677 和 2679-8376
2679	1-2678 和 2680-8376
2680	1-2679 和 2681-8376
2681	1-2680 和 2682-8376
2682	1-2681 和 2683-8376
2683	1-2682 和 2684-8376
2684	1-2683 和 2685-8376
2685	1-2684 和 2686-8376
2686	1-2685 和 2687-8376
2687	1-2686 和 2688-8376
2688	1-2687 和 2689-8376
2689	1-2688 和 2690-8376
2690	1-2689 和 2691-8376
2691	1-2690 和 2692-8376
2692	1-2691 和 2693-8376
2693	1-2692 和 2694-8376
2694	1-2693 和 2695-8376
2695	1-2694 和 2696-8376
2696	1-2695 和 2697-8376
2697	1-2696 和 2698-8376
2698	1-2697 和 2699-8376
2699	1-2698 和 2700-8376
2700	1-2699 和 2701-8376
2701	1-2700 和 2702-8376
2702	1-2701 和 2703-8376
2703	1-2702 和 2704-8376
2704	1-2703 和 2705-8376
2705	1-2704 和 2706-8376
2706	1-2705 和 2707-8376
2707	1-2706 和 2708-8376
2708	1-2707 和 2709-8376
2709	1-2708 和 2710-8376
2710	1-2709 和 2711-8376
2711	1-2710 和 2712-8376
2712	1-2711 和 2713-8376
2713	1-2712 和 2714-8376
2714	1-2713 和 2715-8376
2715	1-2714 和 2716-8376

2716	1-2715 和 2717-8376
2717	1-2716 和 2718-8376
2718	1-2717 和 2719-8376
2719	1-2718 和 2720-8376
2720	1-2719 和 2721-8376
2721	1-2720 和 2722-8376
2722	1-2721 和 2723-8376
2723	1-2722 和 2724-8376
2724	1-2723 和 2725-8376
2725	1-2724 和 2726-8376
2726	1-2725 和 2727-8376
2727	1-2726 和 2728-8376
2728	1-2727 和 2729-8376
2729	1-2728 和 2730-8376
2730	1-2729 和 2731-8376
2731	1-2730 和 2732-8376
2732	1-2731 和 2733-8376
2733	1-2732 和 2734-8376
2734	1-2733 和 2735-8376
2735	1-2734 和 2736-8376
2736	1-2735 和 2737-8376
2737	1-2736 和 2738-8376
2738	1-2737 和 2739-8376
2739	1-2738 和 2740-8376
2740	1-2739 和 2741-8376
2741	1-2740 和 2742-8376
2742	1-2741 和 2743-8376
2743	1-2742 和 2744-8376
2744	1-2743 和 2745-8376
2745	1-2744 和 2746-8376
2746	1-2745 和 2747-8376
2747	1-2746 和 2748-8376
2748	1-2747 和 2749-8376
2749	1-2748 和 2750-8376
2750	1-2749 和 2751-8376
2751	1-2750 和 2752-8376
2752	1-2751 和 2753-8376
2753	1-2752 和 2754-8376
2754	1-2753 和 2755-8376
2755	1-2754 和 2756-8376
2756	1-2755 和 2757-8376
2757	1-2756 和 2758-8376
2758	1-2757 和 2759-8376
2759	1-2758 和 2760-8376
2760	1-2759 和 2761-8376
2761	1-2760 和 2762-8376
2762	1-2761 和 2763-8376
2763	1-2762 和 2764-8376
2764	1-2763 和 2765-8376
2765	1-2764 和 2766-8376
2766	1-2765 和 2767-8376
2767	1-2766 和 2768-8376
2768	1-2767 和 2769-8376
2769	1-2768 和 2770-8376
2770	1-2769 和 2771-8376
2771	1-2770 和 2772-8376

2772	1-2771 和 2773-8376
2773	1-2772 和 2774-8376
2774	1-2773 和 2775-8376
2775	1-2774 和 2776-8376
2776	1-2775 和 2777-8376
2777	1-2776 和 2778-8376
2778	1-2777 和 2779-8376
2779	1-2778 和 2780-8376
2780	1-2779 和 2781-8376
2781	1-2780 和 2782-8376
2782	1-2781 和 2783-8376
2783	1-2782 和 2784-8376
2784	1-2783 和 2785-8376
2785	1-2784 和 2786-8376
2786	1-2785 和 2787-8376
2787	1-2786 和 2788-8376
2788	1-2787 和 2789-8376
2789	1-2788 和 2790-8376
2790	1-2789 和 2791-8376
2791	1-2790 和 2792-8376
2792	1-2791 和 2793-8376
2793	1-2792 和 2794-8376
2794	1-2793 和 2795-8376
2795	1-2794 和 2796-8376
2796	1-2795 和 2797-8376
2797	1-2796 和 2798-8376
2798	1-2797 和 2799-8376
2799	1-2798 和 2800-8376
2800	1-2799 和 2801-8376
2801	1-2800 和 2802-8376
2802	1-2801 和 2803-8376
2803	1-2802 和 2804-8376
2804	1-2803 和 2805-8376
2805	1-2804 和 2806-8376
2806	1-2805 和 2807-8376
2807	1-2806 和 2808-8376
2808	1-2807 和 2809-8376
2809	1-2808 和 2810-8376
2810	1-2809 和 2811-8376
2811	1-2810 和 2812-8376
2812	1-2811 和 2813-8376
2813	1-2812 和 2814-8376
2814	1-2813 和 2815-8376
2815	1-2814 和 2816-8376
2816	1-2815 和 2817-8376
2817	1-2816 和 2818-8376
2818	1-2817 和 2819-8376
2819	1-2818 和 2820-8376
2820	1-2819 和 2821-8376
2821	1-2820 和 2822-8376
2822	1-2821 和 2823-8376
2823	1-2822 和 2824-8376
2824	1-2823 和 2825-8376
2825	1-2824 和 2826-8376
2826	1-2825 和 2827-8376
2827	1-2826 和 2828-8376

2828	1-2827 和 2829-8376
2829	1-2828 和 2830-8376
2830	1-2829 和 2831-8376
2831	1-2830 和 2832-8376
2832	1-2831 和 2833-8376
2833	1-2832 和 2834-8376
2834	1-2833 和 2835-8376
2835	1-2834 和 2836-8376
2836	1-2835 和 2837-8376
2837	1-2836 和 2838-8376
2838	1-2837 和 2839-8376
2839	1-2838 和 2840-8376
2840	1-2839 和 2841-8376
2841	1-2840 和 2842-8376
2842	1-2841 和 2843-8376
2843	1-2842 和 2844-8376
2844	1-2843 和 2845-8376
2845	1-2844 和 2846-8376
2846	1-2845 和 2847-8376
2847	1-2846 和 2848-8376
2848	1-2847 和 2849-8376
2849	1-2848 和 2850-8376
2850	1-2849 和 2851-8376
2851	1-2850 和 2852-8376
2852	1-2851 和 2853-8376
2853	1-2852 和 2854-8376
2854	1-2853 和 2855-8376
2855	1-2854 和 2856-8376
2856	1-2855 和 2857-8376
2857	1-2856 和 2858-8376
2858	1-2857 和 2859-8376
2859	1-2858 和 2860-8376
2860	1-2859 和 2861-8376
2861	1-2860 和 2862-8376
2862	1-2861 和 2863-8376
2863	1-2862 和 2864-8376
2864	1-2863 和 2865-8376
2865	1-2864 和 2866-8376
2866	1-2865 和 2867-8376
2867	1-2866 和 2868-8376
2868	1-2867 和 2869-8376
2869	1-2868 和 2870-8376
2870	1-2869 和 2871-8376
2871	1-2870 和 2872-8376
2872	1-2871 和 2873-8376
2873	1-2872 和 2874-8376
2874	1-2873 和 2875-8376
2875	1-2874 和 2876-8376
2876	1-2875 和 2877-8376
2877	1-2876 和 2878-8376
2878	1-2877 和 2879-8376
2879	1-2878 和 2880-8376
2880	1-2879 和 2881-8376
2881	1-2880 和 2882-8376
2882	1-2881 和 2883-8376
2883	1-2882 和 2884-8376

2884	1-2883 和 2885-8376
2885	1-2884 和 2886-8376
2886	1-2885 和 2887-8376
2887	1-2886 和 2888-8376
2888	1-2887 和 2889-8376
2889	1-2888 和 2890-8376
2890	1-2889 和 2891-8376
2891	1-2890 和 2892-8376
2892	1-2891 和 2893-8376
2893	1-2892 和 2894-8376
2894	1-2893 和 2895-8376
2895	1-2894 和 2896-8376
2896	1-2895 和 2897-8376
2897	1-2896 和 2898-8376
2898	1-2897 和 2899-8376
2899	1-2898 和 2900-8376
2900	1-2899 和 2901-8376
2901	1-2900 和 2902-8376
2902	1-2901 和 2903-8376
2903	1-2902 和 2904-8376
2904	1-2903 和 2905-8376
2905	1-2904 和 2906-8376
2906	1-2905 和 2907-8376
2907	1-2906 和 2908-8376
2908	1-2907 和 2909-8376
2909	1-2908 和 2910-8376
2910	1-2909 和 2911-8376
2911	1-2910 和 2912-8376
2912	1-2911 和 2913-8376
2913	1-2912 和 2914-8376
2914	1-2913 和 2915-8376
2915	1-2914 和 2916-8376
2916	1-2915 和 2917-8376
2917	1-2916 和 2918-8376
2918	1-2917 和 2919-8376
2919	1-2918 和 2920-8376
2920	1-2919 和 2921-8376
2921	1-2920 和 2922-8376
2922	1-2921 和 2923-8376
2923	1-2922 和 2924-8376
2924	1-2923 和 2925-8376
2925	1-2924 和 2926-8376
2926	1-2925 和 2927-8376
2927	1-2926 和 2928-8376
2928	1-2927 和 2929-8376
2929	1-2928 和 2930-8376
2930	1-2929 和 2931-8376
2931	1-2930 和 2932-8376
2932	1-2931 和 2933-8376
2933	1-2932 和 2934-8376
2934	1-2933 和 2935-8376
2935	1-2934 和 2936-8376
2936	1-2935 和 2937-8376
2937	1-2936 和 2938-8376
2938	1-2937 和 2939-8376
2939	1-2938 和 2940-8376

2940	1-2939 和 2941-8376
2941	1-2940 和 2942-8376
2942	1-2941 和 2943-8376
2943	1-2942 和 2944-8376
2944	1-2943 和 2945-8376
2945	1-2944 和 2946-8376
2946	1-2945 和 2947-8376
2947	1-2946 和 2948-8376
2948	1-2947 和 2949-8376
2949	1-2948 和 2950-8376
2950	1-2949 和 2951-8376
2951	1-2950 和 2952-8376
2952	1-2951 和 2953-8376
2953	1-2952 和 2954-8376
2954	1-2953 和 2955-8376
2955	1-2954 和 2956-8376
2956	1-2955 和 2957-8376
2957	1-2956 和 2958-8376
2958	1-2957 和 2959-8376
2959	1-2958 和 2960-8376
2960	1-2959 和 2961-8376
2961	1-2960 和 2962-8376
2962	1-2961 和 2963-8376
2963	1-2962 和 2964-8376
2964	1-2963 和 2965-8376
2965	1-2964 和 2966-8376
2966	1-2965 和 2967-8376
2967	1-2966 和 2968-8376
2968	1-2967 和 2969-8376
2969	1-2968 和 2970-8376
2970	1-2969 和 2971-8376
2971	1-2970 和 2972-8376
2972	1-2971 和 2973-8376
2973	1-2972 和 2974-8376
2974	1-2973 和 2975-8376
2975	1-2974 和 2976-8376
2976	1-2975 和 2977-8376
2977	1-2976 和 2978-8376
2978	1-2977 和 2979-8376
2979	1-2978 和 2980-8376
2980	1-2979 和 2981-8376
2981	1-2980 和 2982-8376
2982	1-2981 和 2983-8376
2983	1-2982 和 2984-8376
2984	1-2983 和 2985-8376
2985	1-2984 和 2986-8376
2986	1-2985 和 2987-8376
2987	1-2986 和 2988-8376
2988	1-2987 和 2989-8376
2989	1-2988 和 2990-8376
2990	1-2989 和 2991-8376
2991	1-2990 和 2992-8376
2992	1-2991 和 2993-8376
2993	1-2992 和 2994-8376
2994	1-2993 和 2995-8376
2995	1-2994 和 2996-8376

2996	1-2995 和 2997-8376
2997	1-2996 和 2998-8376
2998	1-2997 和 2999-8376
2999	1-2998 和 3000-8376
3000	1-2999 和 3001-8376
3001	1-3000 和 3002-8376
3002	1-3001 和 3003-8376
3003	1-3002 和 3004-8376
3004	1-3003 和 3005-8376
3005	1-3004 和 3006-8376
3006	1-3005 和 3007-8376
3007	1-3006 和 3008-8376
3008	1-3007 和 3009-8376
3009	1-3008 和 3010-8376
3010	1-3009 和 3011-8376
3011	1-3010 和 3012-8376
3012	1-3011 和 3013-8376
3013	1-3012 和 3014-8376
3014	1-3013 和 3015-8376
3015	1-3014 和 3016-8376
3016	1-3015 和 3017-8376
3017	1-3016 和 3018-8376
3018	1-3017 和 3019-8376
3019	1-3018 和 3020-8376
3020	1-3019 和 3021-8376
3021	1-3020 和 3022-8376
3022	1-3021 和 3023-8376
3023	1-3022 和 3024-8376
3024	1-3023 和 3025-8376
3025	1-3024 和 3026-8376
3026	1-3025 和 3027-8376
3027	1-3026 和 3028-8376
3028	1-3027 和 3029-8376
3029	1-3028 和 3030-8376
3030	1-3029 和 3031-8376
3031	1-3030 和 3032-8376
3032	1-3031 和 3033-8376
3033	1-3032 和 3034-8376
3034	1-3033 和 3035-8376
3035	1-3034 和 3036-8376
3036	1-3035 和 3037-8376
3037	1-3036 和 3038-8376
3038	1-3037 和 3039-8376
3039	1-3038 和 3040-8376
3040	1-3039 和 3041-8376
3041	1-3040 和 3042-8376
3042	1-3041 和 3043-8376
3043	1-3042 和 3044-8376
3044	1-3043 和 3045-8376
3045	1-3044 和 3046-8376
3046	1-3045 和 3047-8376
3047	1-3046 和 3048-8376
3048	1-3047 和 3049-8376
3049	1-3048 和 3050-8376
3050	1-3049 和 3051-8376
3051	1-3050 和 3052-8376

3052	1-3051 和 3053-8376
3053	1-3052 和 3054-8376
3054	1-3053 和 3055-8376
3055	1-3054 和 3056-8376
3056	1-3055 和 3057-8376
3057	1-3056 和 3058-8376
3058	1-3057 和 3059-8376
3059	1-3058 和 3060-8376
3060	1-3059 和 3061-8376
3061	1-3060 和 3062-8376
3062	1-3061 和 3063-8376
3063	1-3062 和 3064-8376
3064	1-3063 和 3065-8376
3065	1-3064 和 3066-8376
3066	1-3065 和 3067-8376
3067	1-3066 和 3068-8376
3068	1-3067 和 3069-8376
3069	1-3068 和 3070-8376
3070	1-3069 和 3071-8376
3071	1-3070 和 3072-8376
3072	1-3071 和 3073-8376
3073	1-3072 和 3074-8376
3074	1-3073 和 3075-8376
3075	1-3074 和 3076-8376
3076	1-3075 和 3077-8376
3077	1-3076 和 3078-8376
3078	1-3077 和 3079-8376
3079	1-3078 和 3080-8376
3080	1-3079 和 3081-8376
3081	1-3080 和 3082-8376
3082	1-3081 和 3083-8376
3083	1-3082 和 3084-8376
3084	1-3083 和 3085-8376
3085	1-3084 和 3086-8376
3086	1-3085 和 3087-8376
3087	1-3086 和 3088-8376
3088	1-3087 和 3089-8376
3089	1-3088 和 3090-8376
3090	1-3089 和 3091-8376
3091	1-3090 和 3092-8376
3092	1-3091 和 3093-8376
3093	1-3092 和 3094-8376
3094	1-3093 和 3095-8376
3095	1-3094 和 3096-8376
3096	1-3095 和 3097-8376
3097	1-3096 和 3098-8376
3098	1-3097 和 3099-8376
3099	1-3098 和 3100-8376
3100	1-3099 和 3101-8376
3101	1-3100 和 3102-8376
3102	1-3101 和 3103-8376
3103	1-3102 和 3104-8376
3104	1-3103 和 3105-8376
3105	1-3104 和 3106-8376
3106	1-3105 和 3107-8376
3107	1-3106 和 3108-8376

3108	1-3107 和 3109-8376
3109	1-3108 和 3110-8376
3110	1-3109 和 3111-8376
3111	1-3110 和 3112-8376
3112	1-3111 和 3113-8376
3113	1-3112 和 3114-8376
3114	1-3113 和 3115-8376
3115	1-3114 和 3116-8376
3116	1-3115 和 3117-8376
3117	1-3116 和 3118-8376
3118	1-3117 和 3119-8376
3119	1-3118 和 3120-8376
3120	1-3119 和 3121-8376
3121	1-3120 和 3122-8376
3122	1-3121 和 3123-8376
3123	1-3122 和 3124-8376
3124	1-3123 和 3125-8376
3125	1-3124 和 3126-8376
3126	1-3125 和 3127-8376
3127	1-3126 和 3128-8376
3128	1-3127 和 3129-8376
3129	1-3128 和 3130-8376
3130	1-3129 和 3131-8376
3131	1-3130 和 3132-8376
3132	1-3131 和 3133-8376
3133	1-3132 和 3134-8376
3134	1-3133 和 3135-8376
3135	1-3134 和 3136-8376
3136	1-3135 和 3137-8376
3137	1-3136 和 3138-8376
3138	1-3137 和 3139-8376
3139	1-3138 和 3140-8376
3140	1-3139 和 3141-8376
3141	1-3140 和 3142-8376
3142	1-3141 和 3143-8376
3143	1-3142 和 3144-8376
3144	1-3143 和 3145-8376
3145	1-3144 和 3146-8376
3146	1-3145 和 3147-8376
3147	1-3146 和 3148-8376
3148	1-3147 和 3149-8376
3149	1-3148 和 3150-8376
3150	1-3149 和 3151-8376
3151	1-3150 和 3152-8376
3152	1-3151 和 3153-8376
3153	1-3152 和 3154-8376
3154	1-3153 和 3155-8376
3155	1-3154 和 3156-8376
3156	1-3155 和 3157-8376
3157	1-3156 和 3158-8376
3158	1-3157 和 3159-8376
3159	1-3158 和 3160-8376
3160	1-3159 和 3161-8376
3161	1-3160 和 3162-8376
3162	1-3161 和 3163-8376
3163	1-3162 和 3164-8376

3164	1-3163 和 3165-8376
3165	1-3164 和 3166-8376
3166	1-3165 和 3167-8376
3167	1-3166 和 3168-8376
3168	1-3167 和 3169-8376
3169	1-3168 和 3170-8376
3170	1-3169 和 3171-8376
3171	1-3170 和 3172-8376
3172	1-3171 和 3173-8376
3173	1-3172 和 3174-8376
3174	1-3173 和 3175-8376
3175	1-3174 和 3176-8376
3176	1-3175 和 3177-8376
3177	1-3176 和 3178-8376
3178	1-3177 和 3179-8376
3179	1-3178 和 3180-8376
3180	1-3179 和 3181-8376
3181	1-3180 和 3182-8376
3182	1-3181 和 3183-8376
3183	1-3182 和 3184-8376
3184	1-3183 和 3185-8376
3185	1-3184 和 3186-8376
3186	1-3185 和 3187-8376
3187	1-3186 和 3188-8376
3188	1-3187 和 3189-8376
3189	1-3188 和 3190-8376
3190	1-3189 和 3191-8376
3191	1-3190 和 3192-8376
3192	1-3191 和 3193-8376
3193	1-3192 和 3194-8376
3194	1-3193 和 3195-8376
3195	1-3194 和 3196-8376
3196	1-3195 和 3197-8376
3197	1-3196 和 3198-8376
3198	1-3197 和 3199-8376
3199	1-3198 和 3200-8376
3200	1-3199 和 3201-8376
3201	1-3200 和 3202-8376
3202	1-3201 和 3203-8376
3203	1-3202 和 3204-8376
3204	1-3203 和 3205-8376
3205	1-3204 和 3206-8376
3206	1-3205 和 3207-8376
3207	1-3206 和 3208-8376
3208	1-3207 和 3209-8376
3209	1-3208 和 3210-8376
3210	1-3209 和 3211-8376
3211	1-3210 和 3212-8376
3212	1-3211 和 3213-8376
3213	1-3212 和 3214-8376
3214	1-3213 和 3215-8376
3215	1-3214 和 3216-8376
3216	1-3215 和 3217-8376
3217	1-3216 和 3218-8376
3218	1-3217 和 3219-8376
3219	1-3218 和 3220-8376

3220	1-3219 和 3221-8376
3221	1-3220 和 3222-8376
3222	1-3221 和 3223-8376
3223	1-3222 和 3224-8376
3224	1-3223 和 3225-8376
3225	1-3224 和 3226-8376
3226	1-3225 和 3227-8376
3227	1-3226 和 3228-8376
3228	1-3227 和 3229-8376
3229	1-3228 和 3230-8376
3230	1-3229 和 3231-8376
3231	1-3230 和 3232-8376
3232	1-3231 和 3233-8376
3233	1-3232 和 3234-8376
3234	1-3233 和 3235-8376
3235	1-3234 和 3236-8376
3236	1-3235 和 3237-8376
3237	1-3236 和 3238-8376
3238	1-3237 和 3239-8376
3239	1-3238 和 3240-8376
3240	1-3239 和 3241-8376
3241	1-3240 和 3242-8376
3242	1-3241 和 3243-8376
3243	1-3242 和 3244-8376
3244	1-3243 和 3245-8376
3245	1-3244 和 3246-8376
3246	1-3245 和 3247-8376
3247	1-3246 和 3248-8376
3248	1-3247 和 3249-8376
3249	1-3248 和 3250-8376
3250	1-3249 和 3251-8376
3251	1-3250 和 3252-8376
3252	1-3251 和 3253-8376
3253	1-3252 和 3254-8376
3254	1-3253 和 3255-8376
3255	1-3254 和 3256-8376
3256	1-3255 和 3257-8376
3257	1-3256 和 3258-8376
3258	1-3257 和 3259-8376
3259	1-3258 和 3260-8376
3260	1-3259 和 3261-8376
3261	1-3260 和 3262-8376
3262	1-3261 和 3263-8376
3263	1-3262 和 3264-8376
3264	1-3263 和 3265-8376
3265	1-3264 和 3266-8376
3266	1-3265 和 3267-8376
3267	1-3266 和 3268-8376
3268	1-3267 和 3269-8376
3269	1-3268 和 3270-8376
3270	1-3269 和 3271-8376
3271	1-3270 和 3272-8376
3272	1-3271 和 3273-8376
3273	1-3272 和 3274-8376
3274	1-3273 和 3275-8376
3275	1-3274 和 3276-8376

3276	1-3275 和 3277-8376
3277	1-3276 和 3278-8376
3278	1-3277 和 3279-8376
3279	1-3278 和 3280-8376
3280	1-3279 和 3281-8376
3281	1-3280 和 3282-8376
3282	1-3281 和 3283-8376
3283	1-3282 和 3284-8376
3284	1-3283 和 3285-8376
3285	1-3284 和 3286-8376
3286	1-3285 和 3287-8376
3287	1-3286 和 3288-8376
3288	1-3287 和 3289-8376
3289	1-3288 和 3290-8376
3290	1-3289 和 3291-8376
3291	1-3290 和 3292-8376
3292	1-3291 和 3293-8376
3293	1-3292 和 3294-8376
3294	1-3293 和 3295-8376
3295	1-3294 和 3296-8376
3296	1-3295 和 3297-8376
3297	1-3296 和 3298-8376
3298	1-3297 和 3299-8376
3299	1-3298 和 3300-8376
3300	1-3299 和 3301-8376
3301	1-3300 和 3302-8376
3302	1-3301 和 3303-8376
3303	1-3302 和 3304-8376
3304	1-3303 和 3305-8376
3305	1-3304 和 3306-8376
3306	1-3305 和 3307-8376
3307	1-3306 和 3308-8376
3308	1-3307 和 3309-8376
3309	1-3308 和 3310-8376
3310	1-3309 和 3311-8376
3311	1-3310 和 3312-8376
3312	1-3311 和 3313-8376
3313	1-3312 和 3314-8376
3314	1-3313 和 3315-8376
3315	1-3314 和 3316-8376
3316	1-3315 和 3317-8376
3317	1-3316 和 3318-8376
3318	1-3317 和 3319-8376
3319	1-3318 和 3320-8376
3320	1-3319 和 3321-8376
3321	1-3320 和 3322-8376
3322	1-3321 和 3323-8376
3323	1-3322 和 3324-8376
3324	1-3323 和 3325-8376
3325	1-3324 和 3326-8376
3326	1-3325 和 3327-8376
3327	1-3326 和 3328-8376
3328	1-3327 和 3329-8376
3329	1-3328 和 3330-8376
3330	1-3329 和 3331-8376
3331	1-3330 和 3332-8376

3332	1-3331 和 3333-8376
3333	1-3332 和 3334-8376
3334	1-3333 和 3335-8376
3335	1-3334 和 3336-8376
3336	1-3335 和 3337-8376
3337	1-3336 和 3338-8376
3338	1-3337 和 3339-8376
3339	1-3338 和 3340-8376
3340	1-3339 和 3341-8376
3341	1-3340 和 3342-8376
3342	1-3341 和 3343-8376
3343	1-3342 和 3344-8376
3344	1-3343 和 3345-8376
3345	1-3344 和 3346-8376
3346	1-3345 和 3347-8376
3347	1-3346 和 3348-8376
3348	1-3347 和 3349-8376
3349	1-3348 和 3350-8376
3350	1-3349 和 3351-8376
3351	1-3350 和 3352-8376
3352	1-3351 和 3353-8376
3353	1-3352 和 3354-8376
3354	1-3353 和 3355-8376
3355	1-3354 和 3356-8376
3356	1-3355 和 3357-8376
3357	1-3356 和 3358-8376
3358	1-3357 和 3359-8376
3359	1-3358 和 3360-8376
3360	1-3359 和 3361-8376
3361	1-3360 和 3362-8376
3362	1-3361 和 3363-8376
3363	1-3362 和 3364-8376
3364	1-3363 和 3365-8376
3365	1-3364 和 3366-8376
3366	1-3365 和 3367-8376
3367	1-3366 和 3368-8376
3368	1-3367 和 3369-8376
3369	1-3368 和 3370-8376
3370	1-3369 和 3371-8376
3371	1-3370 和 3372-8376
3372	1-3371 和 3373-8376
3373	1-3372 和 3374-8376
3374	1-3373 和 3375-8376
3375	1-3374 和 3376-8376
3376	1-3375 和 3377-8376
3377	1-3376 和 3378-8376
3378	1-3377 和 3379-8376
3379	1-3378 和 3380-8376
3380	1-3379 和 3381-8376
3381	1-3380 和 3382-8376
3382	1-3381 和 3383-8376
3383	1-3382 和 3384-8376
3384	1-3383 和 3385-8376
3385	1-3384 和 3386-8376
3386	1-3385 和 3387-8376
3387	1-3386 和 3388-8376

3388	1-3387 和 3389-8376
3389	1-3388 和 3390-8376
3390	1-3389 和 3391-8376
3391	1-3390 和 3392-8376
3392	1-3391 和 3393-8376
3393	1-3392 和 3394-8376
3394	1-3393 和 3395-8376
3395	1-3394 和 3396-8376
3396	1-3395 和 3397-8376
3397	1-3396 和 3398-8376
3398	1-3397 和 3399-8376
3399	1-3398 和 3400-8376
3400	1-3399 和 3401-8376
3401	1-3400 和 3402-8376
3402	1-3401 和 3403-8376
3403	1-3402 和 3404-8376
3404	1-3403 和 3405-8376
3405	1-3404 和 3406-8376
3406	1-3405 和 3407-8376
3407	1-3406 和 3408-8376
3408	1-3407 和 3409-8376
3409	1-3408 和 3410-8376
3410	1-3409 和 3411-8376
3411	1-3410 和 3412-8376
3412	1-3411 和 3413-8376
3413	1-3412 和 3414-8376
3414	1-3413 和 3415-8376
3415	1-3414 和 3416-8376
3416	1-3415 和 3417-8376
3417	1-3416 和 3418-8376
3418	1-3417 和 3419-8376
3419	1-3418 和 3420-8376
3420	1-3419 和 3421-8376
3421	1-3420 和 3422-8376
3422	1-3421 和 3423-8376
3423	1-3422 和 3424-8376
3424	1-3423 和 3425-8376
3425	1-3424 和 3426-8376
3426	1-3425 和 3427-8376
3427	1-3426 和 3428-8376
3428	1-3427 和 3429-8376
3429	1-3428 和 3430-8376
3430	1-3429 和 3431-8376
3431	1-3430 和 3432-8376
3432	1-3431 和 3433-8376
3433	1-3432 和 3434-8376
3434	1-3433 和 3435-8376
3435	1-3434 和 3436-8376
3436	1-3435 和 3437-8376
3437	1-3436 和 3438-8376
3438	1-3437 和 3439-8376
3439	1-3438 和 3440-8376
3440	1-3439 和 3441-8376
3441	1-3440 和 3442-8376
3442	1-3441 和 3443-8376
3443	1-3442 和 3444-8376

3444	1-3443 和 3445-8376
3445	1-3444 和 3446-8376
3446	1-3445 和 3447-8376
3447	1-3446 和 3448-8376
3448	1-3447 和 3449-8376
3449	1-3448 和 3450-8376
3450	1-3449 和 3451-8376
3451	1-3450 和 3452-8376
3452	1-3451 和 3453-8376
3453	1-3452 和 3454-8376
3454	1-3453 和 3455-8376
3455	1-3454 和 3456-8376
3456	1-3455 和 3457-8376
3457	1-3456 和 3458-8376
3458	1-3457 和 3459-8376
3459	1-3458 和 3460-8376
3460	1-3459 和 3461-8376
3461	1-3460 和 3462-8376
3462	1-3461 和 3463-8376
3463	1-3462 和 3464-8376
3464	1-3463 和 3465-8376
3465	1-3464 和 3466-8376
3466	1-3465 和 3467-8376
3467	1-3466 和 3468-8376
3468	1-3467 和 3469-8376
3469	1-3468 和 3470-8376
3470	1-3469 和 3471-8376
3471	1-3470 和 3472-8376
3472	1-3471 和 3473-8376
3473	1-3472 和 3474-8376
3474	1-3473 和 3475-8376
3475	1-3474 和 3476-8376
3476	1-3475 和 3477-8376
3477	1-3476 和 3478-8376
3478	1-3477 和 3479-8376
3479	1-3478 和 3480-8376
3480	1-3479 和 3481-8376
3481	1-3480 和 3482-8376
3482	1-3481 和 3483-8376
3483	1-3482 和 3484-8376
3484	1-3483 和 3485-8376
3485	1-3484 和 3486-8376
3486	1-3485 和 3487-8376
3487	1-3486 和 3488-8376
3488	1-3487 和 3489-8376
3489	1-3488 和 3490-8376
3490	1-3489 和 3491-8376
3491	1-3490 和 3492-8376
3492	1-3491 和 3493-8376
3493	1-3492 和 3494-8376
3494	1-3493 和 3495-8376
3495	1-3494 和 3496-8376
3496	1-3495 和 3497-8376
3497	1-3496 和 3498-8376
3498	1-3497 和 3499-8376
3499	1-3498 和 3500-8376

3500	1-3499 和 3501-8376
3501	1-3500 和 3502-8376
3502	1-3501 和 3503-8376
3503	1-3502 和 3504-8376
3504	1-3503 和 3505-8376
3505	1-3504 和 3506-8376
3506	1-3505 和 3507-8376
3507	1-3506 和 3508-8376
3508	1-3507 和 3509-8376
3509	1-3508 和 3510-8376
3510	1-3509 和 3511-8376
3511	1-3510 和 3512-8376
3512	1-3511 和 3513-8376
3513	1-3512 和 3514-8376
3514	1-3513 和 3515-8376
3515	1-3514 和 3516-8376
3516	1-3515 和 3517-8376
3517	1-3516 和 3518-8376
3518	1-3517 和 3519-8376
3519	1-3518 和 3520-8376
3520	1-3519 和 3521-8376
3521	1-3520 和 3522-8376
3522	1-3521 和 3523-8376
3523	1-3522 和 3524-8376
3524	1-3523 和 3525-8376
3525	1-3524 和 3526-8376
3526	1-3525 和 3527-8376
3527	1-3526 和 3528-8376
3528	1-3527 和 3529-8376
3529	1-3528 和 3530-8376
3530	1-3529 和 3531-8376
3531	1-3530 和 3532-8376
3532	1-3531 和 3533-8376
3533	1-3532 和 3534-8376
3534	1-3533 和 3535-8376
3535	1-3534 和 3536-8376
3536	1-3535 和 3537-8376
3537	1-3536 和 3538-8376
3538	1-3537 和 3539-8376
3539	1-3538 和 3540-8376
3540	1-3539 和 3541-8376
3541	1-3540 和 3542-8376
3542	1-3541 和 3543-8376
3543	1-3542 和 3544-8376
3544	1-3543 和 3545-8376
3545	1-3544 和 3546-8376
3546	1-3545 和 3547-8376
3547	1-3546 和 3548-8376
3548	1-3547 和 3549-8376
3549	1-3548 和 3550-8376
3550	1-3549 和 3551-8376
3551	1-3550 和 3552-8376
3552	1-3551 和 3553-8376
3553	1-3552 和 3554-8376
3554	1-3553 和 3555-8376
3555	1-3554 和 3556-8376

3556	1-3555 和 3557-8376
3557	1-3556 和 3558-8376
3558	1-3557 和 3559-8376
3559	1-3558 和 3560-8376
3560	1-3559 和 3561-8376
3561	1-3560 和 3562-8376
3562	1-3561 和 3563-8376
3563	1-3562 和 3564-8376
3564	1-3563 和 3565-8376
3565	1-3564 和 3566-8376
3566	1-3565 和 3567-8376
3567	1-3566 和 3568-8376
3568	1-3567 和 3569-8376
3569	1-3568 和 3570-8376
3570	1-3569 和 3571-8376
3571	1-3570 和 3572-8376
3572	1-3571 和 3573-8376
3573	1-3572 和 3574-8376
3574	1-3573 和 3575-8376
3575	1-3574 和 3576-8376
3576	1-3575 和 3577-8376
3577	1-3576 和 3578-8376
3578	1-3577 和 3579-8376
3579	1-3578 和 3580-8376
3580	1-3579 和 3581-8376
3581	1-3580 和 3582-8376
3582	1-3581 和 3583-8376
3583	1-3582 和 3584-8376
3584	1-3583 和 3585-8376
3585	1-3584 和 3586-8376
3586	1-3585 和 3587-8376
3587	1-3586 和 3588-8376
3588	1-3587 和 3589-8376
3589	1-3588 和 3590-8376
3590	1-3589 和 3591-8376
3591	1-3590 和 3592-8376
3592	1-3591 和 3593-8376
3593	1-3592 和 3594-8376
3594	1-3593 和 3595-8376
3595	1-3594 和 3596-8376
3596	1-3595 和 3597-8376
3597	1-3596 和 3598-8376
3598	1-3597 和 3599-8376
3599	1-3598 和 3600-8376
3600	1-3599 和 3601-8376
3601	1-3600 和 3602-8376
3602	1-3601 和 3603-8376
3603	1-3602 和 3604-8376
3604	1-3603 和 3605-8376
3605	1-3604 和 3606-8376
3606	1-3605 和 3607-8376
3607	1-3606 和 3608-8376
3608	1-3607 和 3609-8376
3609	1-3608 和 3610-8376
3610	1-3609 和 3611-8376
3611	1-3610 和 3612-8376

3612	1-3611 和 3613-8376
3613	1-3612 和 3614-8376
3614	1-3613 和 3615-8376
3615	1-3614 和 3616-8376
3616	1-3615 和 3617-8376
3617	1-3616 和 3618-8376
3618	1-3617 和 3619-8376
3619	1-3618 和 3620-8376
3620	1-3619 和 3621-8376
3621	1-3620 和 3622-8376
3622	1-3621 和 3623-8376
3623	1-3622 和 3624-8376
3624	1-3623 和 3625-8376
3625	1-3624 和 3626-8376
3626	1-3625 和 3627-8376
3627	1-3626 和 3628-8376
3628	1-3627 和 3629-8376
3629	1-3628 和 3630-8376
3630	1-3629 和 3631-8376
3631	1-3630 和 3632-8376
3632	1-3631 和 3633-8376
3633	1-3632 和 3634-8376
3634	1-3633 和 3635-8376
3635	1-3634 和 3636-8376
3636	1-3635 和 3637-8376
3637	1-3636 和 3638-8376
3638	1-3637 和 3639-8376
3639	1-3638 和 3640-8376
3640	1-3639 和 3641-8376
3641	1-3640 和 3642-8376
3642	1-3641 和 3643-8376
3643	1-3642 和 3644-8376
3644	1-3643 和 3645-8376
3645	1-3644 和 3646-8376
3646	1-3645 和 3647-8376
3647	1-3646 和 3648-8376
3648	1-3647 和 3649-8376
3649	1-3648 和 3650-8376
3650	1-3649 和 3651-8376
3651	1-3650 和 3652-8376
3652	1-3651 和 3653-8376
3653	1-3652 和 3654-8376
3654	1-3653 和 3655-8376
3655	1-3654 和 3656-8376
3656	1-3655 和 3657-8376
3657	1-3656 和 3658-8376
3658	1-3657 和 3659-8376
3659	1-3658 和 3660-8376
3660	1-3659 和 3661-8376
3661	1-3660 和 3662-8376
3662	1-3661 和 3663-8376
3663	1-3662 和 3664-8376
3664	1-3663 和 3665-8376
3665	1-3664 和 3666-8376
3666	1-3665 和 3667-8376
3667	1-3666 和 3668-8376

3668	1-3667 和 3669-8376
3669	1-3668 和 3670-8376
3670	1-3669 和 3671-8376
3671	1-3670 和 3672-8376
3672	1-3671 和 3673-8376
3673	1-3672 和 3674-8376
3674	1-3673 和 3675-8376
3675	1-3674 和 3676-8376
3676	1-3675 和 3677-8376
3677	1-3676 和 3678-8376
3678	1-3677 和 3679-8376
3679	1-3678 和 3680-8376
3680	1-3679 和 3681-8376
3681	1-3680 和 3682-8376
3682	1-3681 和 3683-8376
3683	1-3682 和 3684-8376
3684	1-3683 和 3685-8376
3685	1-3684 和 3686-8376
3686	1-3685 和 3687-8376
3687	1-3686 和 3688-8376
3688	1-3687 和 3689-8376
3689	1-3688 和 3690-8376
3690	1-3689 和 3691-8376
3691	1-3690 和 3692-8376
3692	1-3691 和 3693-8376
3693	1-3692 和 3694-8376
3694	1-3693 和 3695-8376
3695	1-3694 和 3696-8376
3696	1-3695 和 3697-8376
3697	1-3696 和 3698-8376
3698	1-3697 和 3699-8376
3699	1-3698 和 3700-8376
3700	1-3699 和 3701-8376
3701	1-3700 和 3702-8376
3702	1-3701 和 3703-8376
3703	1-3702 和 3704-8376
3704	1-3703 和 3705-8376
3705	1-3704 和 3706-8376
3706	1-3705 和 3707-8376
3707	1-3706 和 3708-8376
3708	1-3707 和 3709-8376
3709	1-3708 和 3710-8376
3710	1-3709 和 3711-8376
3711	1-3710 和 3712-8376
3712	1-3711 和 3713-8376
3713	1-3712 和 3714-8376
3714	1-3713 和 3715-8376
3715	1-3714 和 3716-8376
3716	1-3715 和 3717-8376
3717	1-3716 和 3718-8376
3718	1-3717 和 3719-8376
3719	1-3718 和 3720-8376
3720	1-3719 和 3721-8376
3721	1-3720 和 3722-8376
3722	1-3721 和 3723-8376
3723	1-3722 和 3724-8376

3724	1-3723 和 3725-8376
3725	1-3724 和 3726-8376
3726	1-3725 和 3727-8376
3727	1-3726 和 3728-8376
3728	1-3727 和 3729-8376
3729	1-3728 和 3730-8376
3730	1-3729 和 3731-8376
3731	1-3730 和 3732-8376
3732	1-3731 和 3733-8376
3733	1-3732 和 3734-8376
3734	1-3733 和 3735-8376
3735	1-3734 和 3736-8376
3736	1-3735 和 3737-8376
3737	1-3736 和 3738-8376
3738	1-3737 和 3739-8376
3739	1-3738 和 3740-8376
3740	1-3739 和 3741-8376
3741	1-3740 和 3742-8376
3742	1-3741 和 3743-8376
3743	1-3742 和 3744-8376
3744	1-3743 和 3745-8376
3745	1-3744 和 3746-8376
3746	1-3745 和 3747-8376
3747	1-3746 和 3748-8376
3748	1-3747 和 3749-8376
3749	1-3748 和 3750-8376
3750	1-3749 和 3751-8376
3751	1-3750 和 3752-8376
3752	1-3751 和 3753-8376
3753	1-3752 和 3754-8376
3754	1-3753 和 3755-8376
3755	1-3754 和 3756-8376
3756	1-3755 和 3757-8376
3757	1-3756 和 3758-8376
3758	1-3757 和 3759-8376
3759	1-3758 和 3760-8376
3760	1-3759 和 3761-8376
3761	1-3760 和 3762-8376
3762	1-3761 和 3763-8376
3763	1-3762 和 3764-8376
3764	1-3763 和 3765-8376
3765	1-3764 和 3766-8376
3766	1-3765 和 3767-8376
3767	1-3766 和 3768-8376
3768	1-3767 和 3769-8376
3769	1-3768 和 3770-8376
3770	1-3769 和 3771-8376
3771	1-3770 和 3772-8376
3772	1-3771 和 3773-8376
3773	1-3772 和 3774-8376
3774	1-3773 和 3775-8376
3775	1-3774 和 3776-8376
3776	1-3775 和 3777-8376
3777	1-3776 和 3778-8376
3778	1-3777 和 3779-8376
3779	1-3778 和 3780-8376

3780	1-3779 和 3781-8376
3781	1-3780 和 3782-8376
3782	1-3781 和 3783-8376
3783	1-3782 和 3784-8376
3784	1-3783 和 3785-8376
3785	1-3784 和 3786-8376
3786	1-3785 和 3787-8376
3787	1-3786 和 3788-8376
3788	1-3787 和 3789-8376
3789	1-3788 和 3790-8376
3790	1-3789 和 3791-8376
3791	1-3790 和 3792-8376
3792	1-3791 和 3793-8376
3793	1-3792 和 3794-8376
3794	1-3793 和 3795-8376
3795	1-3794 和 3796-8376
3796	1-3795 和 3797-8376
3797	1-3796 和 3798-8376
3798	1-3797 和 3799-8376
3799	1-3798 和 3800-8376
3800	1-3799 和 3801-8376
3801	1-3800 和 3802-8376
3802	1-3801 和 3803-8376
3803	1-3802 和 3804-8376
3804	1-3803 和 3805-8376
3805	1-3804 和 3806-8376
3806	1-3805 和 3807-8376
3807	1-3806 和 3808-8376
3808	1-3807 和 3809-8376
3809	1-3808 和 3810-8376
3810	1-3809 和 3811-8376
3811	1-3810 和 3812-8376
3812	1-3811 和 3813-8376
3813	1-3812 和 3814-8376
3814	1-3813 和 3815-8376
3815	1-3814 和 3816-8376
3816	1-3815 和 3817-8376
3817	1-3816 和 3818-8376
3818	1-3817 和 3819-8376
3819	1-3818 和 3820-8376
3820	1-3819 和 3821-8376
3821	1-3820 和 3822-8376
3822	1-3821 和 3823-8376
3823	1-3822 和 3824-8376
3824	1-3823 和 3825-8376
3825	1-3824 和 3826-8376
3826	1-3825 和 3827-8376
3827	1-3826 和 3828-8376
3828	1-3827 和 3829-8376
3829	1-3828 和 3830-8376
3830	1-3829 和 3831-8376
3831	1-3830 和 3832-8376
3832	1-3831 和 3833-8376
3833	1-3832 和 3834-8376
3834	1-3833 和 3835-8376
3835	1-3834 和 3836-8376

3836	1-3835 和 3837-8376
3837	1-3836 和 3838-8376
3838	1-3837 和 3839-8376
3839	1-3838 和 3840-8376
3840	1-3839 和 3841-8376
3841	1-3840 和 3842-8376
3842	1-3841 和 3843-8376
3843	1-3842 和 3844-8376
3844	1-3843 和 3845-8376
3845	1-3844 和 3846-8376
3846	1-3845 和 3847-8376
3847	1-3846 和 3848-8376
3848	1-3847 和 3849-8376
3849	1-3848 和 3850-8376
3850	1-3849 和 3851-8376
3851	1-3850 和 3852-8376
3852	1-3851 和 3853-8376
3853	1-3852 和 3854-8376
3854	1-3853 和 3855-8376
3855	1-3854 和 3856-8376
3856	1-3855 和 3857-8376
3857	1-3856 和 3858-8376
3858	1-3857 和 3859-8376
3859	1-3858 和 3860-8376
3860	1-3859 和 3861-8376
3861	1-3860 和 3862-8376
3862	1-3861 和 3863-8376
3863	1-3862 和 3864-8376
3864	1-3863 和 3865-8376
3865	1-3864 和 3866-8376
3866	1-3865 和 3867-8376
3867	1-3866 和 3868-8376
3868	1-3867 和 3869-8376
3869	1-3868 和 3870-8376
3870	1-3869 和 3871-8376
3871	1-3870 和 3872-8376
3872	1-3871 和 3873-8376
3873	1-3872 和 3874-8376
3874	1-3873 和 3875-8376
3875	1-3874 和 3876-8376
3876	1-3875 和 3877-8376
3877	1-3876 和 3878-8376
3878	1-3877 和 3879-8376
3879	1-3878 和 3880-8376
3880	1-3879 和 3881-8376
3881	1-3880 和 3882-8376
3882	1-3881 和 3883-8376
3883	1-3882 和 3884-8376
3884	1-3883 和 3885-8376
3885	1-3884 和 3886-8376
3886	1-3885 和 3887-8376
3887	1-3886 和 3888-8376
3888	1-3887 和 3889-8376
3889	1-3888 和 3890-8376
3890	1-3889 和 3891-8376
3891	1-3890 和 3892-8376

3892	1-3891 和 3893-8376
3893	1-3892 和 3894-8376
3894	1-3893 和 3895-8376
3895	1-3894 和 3896-8376
3896	1-3895 和 3897-8376
3897	1-3896 和 3898-8376
3898	1-3897 和 3899-8376
3899	1-3898 和 3900-8376
3900	1-3899 和 3901-8376
3901	1-3900 和 3902-8376
3902	1-3901 和 3903-8376
3903	1-3902 和 3904-8376
3904	1-3903 和 3905-8376
3905	1-3904 和 3906-8376
3906	1-3905 和 3907-8376
3907	1-3906 和 3908-8376
3908	1-3907 和 3909-8376
3909	1-3908 和 3910-8376
3910	1-3909 和 3911-8376
3911	1-3910 和 3912-8376
3912	1-3911 和 3913-8376
3913	1-3912 和 3914-8376
3914	1-3913 和 3915-8376
3915	1-3914 和 3916-8376
3916	1-3915 和 3917-8376
3917	1-3916 和 3918-8376
3918	1-3917 和 3919-8376
3919	1-3918 和 3920-8376
3920	1-3919 和 3921-8376
3921	1-3920 和 3922-8376
3922	1-3921 和 3923-8376
3923	1-3922 和 3924-8376
3924	1-3923 和 3925-8376
3925	1-3924 和 3926-8376
3926	1-3925 和 3927-8376
3927	1-3926 和 3928-8376
3928	1-3927 和 3929-8376
3929	1-3928 和 3930-8376
3930	1-3929 和 3931-8376
3931	1-3930 和 3932-8376
3932	1-3931 和 3933-8376
3933	1-3932 和 3934-8376
3934	1-3933 和 3935-8376
3935	1-3934 和 3936-8376
3936	1-3935 和 3937-8376
3937	1-3936 和 3938-8376
3938	1-3937 和 3939-8376
3939	1-3938 和 3940-8376
3940	1-3939 和 3941-8376
3941	1-3940 和 3942-8376
3942	1-3941 和 3943-8376
3943	1-3942 和 3944-8376
3944	1-3943 和 3945-8376
3945	1-3944 和 3946-8376
3946	1-3945 和 3947-8376
3947	1-3946 和 3948-8376

3948	1-3947 和 3949-8376
3949	1-3948 和 3950-8376
3950	1-3949 和 3951-8376
3951	1-3950 和 3952-8376
3952	1-3951 和 3953-8376
3953	1-3952 和 3954-8376
3954	1-3953 和 3955-8376
3955	1-3954 和 3956-8376
3956	1-3955 和 3957-8376
3957	1-3956 和 3958-8376
3958	1-3957 和 3959-8376
3959	1-3958 和 3960-8376
3960	1-3959 和 3961-8376
3961	1-3960 和 3962-8376
3962	1-3961 和 3963-8376
3963	1-3962 和 3964-8376
3964	1-3963 和 3965-8376
3965	1-3964 和 3966-8376
3966	1-3965 和 3967-8376
3967	1-3966 和 3968-8376
3968	1-3967 和 3969-8376
3969	1-3968 和 3970-8376
3970	1-3969 和 3971-8376
3971	1-3970 和 3972-8376
3972	1-3971 和 3973-8376
3973	1-3972 和 3974-8376
3974	1-3973 和 3975-8376
3975	1-3974 和 3976-8376
3976	1-3975 和 3977-8376
3977	1-3976 和 3978-8376
3978	1-3977 和 3979-8376
3979	1-3978 和 3980-8376
3980	1-3979 和 3981-8376
3981	1-3980 和 3982-8376
3982	1-3981 和 3983-8376
3983	1-3982 和 3984-8376
3984	1-3983 和 3985-8376
3985	1-3984 和 3986-8376
3986	1-3985 和 3987-8376
3987	1-3986 和 3988-8376
3988	1-3987 和 3989-8376
3989	1-3988 和 3990-8376
3990	1-3989 和 3991-8376
3991	1-3990 和 3992-8376
3992	1-3991 和 3993-8376
3993	1-3992 和 3994-8376
3994	1-3993 和 3995-8376
3995	1-3994 和 3996-8376
3996	1-3995 和 3997-8376
3997	1-3996 和 3998-8376
3998	1-3997 和 3999-8376
3999	1-3998 和 4000-8376
4000	1-3999 和 4001-8376
4001	1-4000 和 4002-8376
4002	1-4001 和 4003-8376
4003	1-4002 和 4004-8376

4004	1-4003 和 4005-8376
4005	1-4004 和 4006-8376
4006	1-4005 和 4007-8376
4007	1-4006 和 4008-8376
4008	1-4007 和 4009-8376
4009	1-4008 和 4010-8376
4010	1-4009 和 4011-8376
4011	1-4010 和 4012-8376
4012	1-4011 和 4013-8376
4013	1-4012 和 4014-8376
4014	1-4013 和 4015-8376
4015	1-4014 和 4016-8376
4016	1-4015 和 4017-8376
4017	1-4016 和 4018-8376
4018	1-4017 和 4019-8376
4019	1-4018 和 4020-8376
4020	1-4019 和 4021-8376
4021	1-4020 和 4022-8376
4022	1-4021 和 4023-8376
4023	1-4022 和 4024-8376
4024	1-4023 和 4025-8376
4025	1-4024 和 4026-8376
4026	1-4025 和 4027-8376
4027	1-4026 和 4028-8376
4028	1-4027 和 4029-8376
4029	1-4028 和 4030-8376
4030	1-4029 和 4031-8376
4031	1-4030 和 4032-8376
4032	1-4031 和 4033-8376
4033	1-4032 和 4034-8376
4034	1-4033 和 4035-8376
4035	1-4034 和 4036-8376
4036	1-4035 和 4037-8376
4037	1-4036 和 4038-8376
4038	1-4037 和 4039-8376
4039	1-4038 和 4040-8376
4040	1-4039 和 4041-8376
4041	1-4040 和 4042-8376
4042	1-4041 和 4043-8376
4043	1-4042 和 4044-8376
4044	1-4043 和 4045-8376
4045	1-4044 和 4046-8376
4046	1-4045 和 4047-8376
4047	1-4046 和 4048-8376
4048	1-4047 和 4049-8376
4049	1-4048 和 4050-8376
4050	1-4049 和 4051-8376
4051	1-4050 和 4052-8376
4052	1-4051 和 4053-8376
4053	1-4052 和 4054-8376
4054	1-4053 和 4055-8376
4055	1-4054 和 4056-8376
4056	1-4055 和 4057-8376
4057	1-4056 和 4058-8376
4058	1-4057 和 4059-8376
4059	1-4058 和 4060-8376

4060	1-4059 和 4061-8376
4061	1-4060 和 4062-8376
4062	1-4061 和 4063-8376
4063	1-4062 和 4064-8376
4064	1-4063 和 4065-8376
4065	1-4064 和 4066-8376
4066	1-4065 和 4067-8376
4067	1-4066 和 4068-8376
4068	1-4067 和 4069-8376
4069	1-4068 和 4070-8376
4070	1-4069 和 4071-8376
4071	1-4070 和 4072-8376
4072	1-4071 和 4073-8376
4073	1-4072 和 4074-8376
4074	1-4073 和 4075-8376
4075	1-4074 和 4076-8376
4076	1-4075 和 4077-8376
4077	1-4076 和 4078-8376
4078	1-4077 和 4079-8376
4079	1-4078 和 4080-8376
4080	1-4079 和 4081-8376
4081	1-4080 和 4082-8376
4082	1-4081 和 4083-8376
4083	1-4082 和 4084-8376
4084	1-4083 和 4085-8376
4085	1-4084 和 4086-8376
4086	1-4085 和 4087-8376
4087	1-4086 和 4088-8376
4088	1-4087 和 4089-8376
4089	1-4088 和 4090-8376
4090	1-4089 和 4091-8376
4091	1-4090 和 4092-8376
4092	1-4091 和 4093-8376
4093	1-4092 和 4094-8376
4094	1-4093 和 4095-8376
4095	1-4094 和 4096-8376
4096	1-4095 和 4097-8376
4097	1-4096 和 4098-8376
4098	1-4097 和 4099-8376
4099	1-4098 和 4100-8376
4100	1-4099 和 4101-8376
4101	1-4100 和 4102-8376
4102	1-4101 和 4103-8376
4103	1-4102 和 4104-8376
4104	1-4103 和 4105-8376
4105	1-4104 和 4106-8376
4106	1-4105 和 4107-8376
4107	1-4106 和 4108-8376
4108	1-4107 和 4109-8376
4109	1-4108 和 4110-8376
4110	1-4109 和 4111-8376
4111	1-4110 和 4112-8376
4112	1-4111 和 4113-8376
4113	1-4112 和 4114-8376
4114	1-4113 和 4115-8376
4115	1-4114 和 4116-8376

4116	1-4115 和 4117-8376
4117	1-4116 和 4118-8376
4118	1-4117 和 4119-8376
4119	1-4118 和 4120-8376
4120	1-4119 和 4121-8376
4121	1-4120 和 4122-8376
4122	1-4121 和 4123-8376
4123	1-4122 和 4124-8376
4124	1-4123 和 4125-8376
4125	1-4124 和 4126-8376
4126	1-4125 和 4127-8376
4127	1-4126 和 4128-8376
4128	1-4127 和 4129-8376
4129	1-4128 和 4130-8376
4130	1-4129 和 4131-8376
4131	1-4130 和 4132-8376
4132	1-4131 和 4133-8376
4133	1-4132 和 4134-8376
4134	1-4133 和 4135-8376
4135	1-4134 和 4136-8376
4136	1-4135 和 4137-8376
4137	1-4136 和 4138-8376
4138	1-4137 和 4139-8376
4139	1-4138 和 4140-8376
4140	1-4139 和 4141-8376
4141	1-4140 和 4142-8376
4142	1-4141 和 4143-8376
4143	1-4142 和 4144-8376
4144	1-4143 和 4145-8376
4145	1-4144 和 4146-8376
4146	1-4145 和 4147-8376
4147	1-4146 和 4148-8376
4148	1-4147 和 4149-8376
4149	1-4148 和 4150-8376
4150	1-4149 和 4151-8376
4151	1-4150 和 4152-8376
4152	1-4151 和 4153-8376
4153	1-4152 和 4154-8376
4154	1-4153 和 4155-8376
4155	1-4154 和 4156-8376
4156	1-4155 和 4157-8376
4157	1-4156 和 4158-8376
4158	1-4157 和 4159-8376
4159	1-4158 和 4160-8376
4160	1-4159 和 4161-8376
4161	1-4160 和 4162-8376
4162	1-4161 和 4163-8376
4163	1-4162 和 4164-8376
4164	1-4163 和 4165-8376
4165	1-4164 和 4166-8376
4166	1-4165 和 4167-8376
4167	1-4166 和 4168-8376
4168	1-4167 和 4169-8376
4169	1-4168 和 4170-8376
4170	1-4169 和 4171-8376
4171	1-4170 和 4172-8376

4172	1-4171 和 4173-8376
4173	1-4172 和 4174-8376
4174	1-4173 和 4175-8376
4175	1-4174 和 4176-8376
4176	1-4175 和 4177-8376
4177	1-4176 和 4178-8376
4178	1-4177 和 4179-8376
4179	1-4178 和 4180-8376
4180	1-4179 和 4181-8376
4181	1-4180 和 4182-8376
4182	1-4181 和 4183-8376
4183	1-4182 和 4184-8376
4184	1-4183 和 4185-8376
4185	1-4184 和 4186-8376
4186	1-4185 和 4187-8376
4187	1-4186 和 4188-8376
4188	1-4187 和 4189-8376
4189	1-4188 和 4190-8376
4190	1-4189 和 4191-8376
4191	1-4190 和 4192-8376
4192	1-4191 和 4193-8376
4193	1-4192 和 4194-8376
4194	1-4193 和 4195-8376
4195	1-4194 和 4196-8376
4196	1-4195 和 4197-8376
4197	1-4196 和 4198-8376
4198	1-4197 和 4199-8376
4199	1-4198 和 4200-8376
4200	1-4199 和 4201-8376
4201	1-4200 和 4202-8376
4202	1-4201 和 4203-8376
4203	1-4202 和 4204-8376
4204	1-4203 和 4205-8376
4205	1-4204 和 4206-8376
4206	1-4205 和 4207-8376
4207	1-4206 和 4208-8376
4208	1-4207 和 4209-8376
4209	1-4208 和 4210-8376
4210	1-4209 和 4211-8376
4211	1-4210 和 4212-8376
4212	1-4211 和 4213-8376
4213	1-4212 和 4214-8376
4214	1-4213 和 4215-8376
4215	1-4214 和 4216-8376
4216	1-4215 和 4217-8376
4217	1-4216 和 4218-8376
4218	1-4217 和 4219-8376
4219	1-4218 和 4220-8376
4220	1-4219 和 4221-8376
4221	1-4220 和 4222-8376
4222	1-4221 和 4223-8376
4223	1-4222 和 4224-8376
4224	1-4223 和 4225-8376
4225	1-4224 和 4226-8376
4226	1-4225 和 4227-8376
4227	1-4226 和 4228-8376

4228	1-4227 和 4229-8376
4229	1-4228 和 4230-8376
4230	1-4229 和 4231-8376
4231	1-4230 和 4232-8376
4232	1-4231 和 4233-8376
4233	1-4232 和 4234-8376
4234	1-4233 和 4235-8376
4235	1-4234 和 4236-8376
4236	1-4235 和 4237-8376
4237	1-4236 和 4238-8376
4238	1-4237 和 4239-8376
4239	1-4238 和 4240-8376
4240	1-4239 和 4241-8376
4241	1-4240 和 4242-8376
4242	1-4241 和 4243-8376
4243	1-4242 和 4244-8376
4244	1-4243 和 4245-8376
4245	1-4244 和 4246-8376
4246	1-4245 和 4247-8376
4247	1-4246 和 4248-8376
4248	1-4247 和 4249-8376
4249	1-4248 和 4250-8376
4250	1-4249 和 4251-8376
4251	1-4250 和 4252-8376
4252	1-4251 和 4253-8376
4253	1-4252 和 4254-8376
4254	1-4253 和 4255-8376
4255	1-4254 和 4256-8376
4256	1-4255 和 4257-8376
4257	1-4256 和 4258-8376
4258	1-4257 和 4259-8376
4259	1-4258 和 4260-8376
4260	1-4259 和 4261-8376
4261	1-4260 和 4262-8376
4262	1-4261 和 4263-8376
4263	1-4262 和 4264-8376
4264	1-4263 和 4265-8376
4265	1-4264 和 4266-8376
4266	1-4265 和 4267-8376
4267	1-4266 和 4268-8376
4268	1-4267 和 4269-8376
4269	1-4268 和 4270-8376
4270	1-4269 和 4271-8376
4271	1-4270 和 4272-8376
4272	1-4271 和 4273-8376
4273	1-4272 和 4274-8376
4274	1-4273 和 4275-8376
4275	1-4274 和 4276-8376
4276	1-4275 和 4277-8376
4277	1-4276 和 4278-8376
4278	1-4277 和 4279-8376
4279	1-4278 和 4280-8376
4280	1-4279 和 4281-8376
4281	1-4280 和 4282-8376
4282	1-4281 和 4283-8376
4283	1-4282 和 4284-8376

4284	1-4283 和 4285-8376
4285	1-4284 和 4286-8376
4286	1-4285 和 4287-8376
4287	1-4286 和 4288-8376
4288	1-4287 和 4289-8376
4289	1-4288 和 4290-8376
4290	1-4289 和 4291-8376
4291	1-4290 和 4292-8376
4292	1-4291 和 4293-8376
4293	1-4292 和 4294-8376
4294	1-4293 和 4295-8376
4295	1-4294 和 4296-8376
4296	1-4295 和 4297-8376
4297	1-4296 和 4298-8376
4298	1-4297 和 4299-8376
4299	1-4298 和 4300-8376
4300	1-4299 和 4301-8376
4301	1-4300 和 4302-8376
4302	1-4301 和 4303-8376
4303	1-4302 和 4304-8376
4304	1-4303 和 4305-8376
4305	1-4304 和 4306-8376
4306	1-4305 和 4307-8376
4307	1-4306 和 4308-8376
4308	1-4307 和 4309-8376
4309	1-4308 和 4310-8376
4310	1-4309 和 4311-8376
4311	1-4310 和 4312-8376
4312	1-4311 和 4313-8376
4313	1-4312 和 4314-8376
4314	1-4313 和 4315-8376
4315	1-4314 和 4316-8376
4316	1-4315 和 4317-8376
4317	1-4316 和 4318-8376
4318	1-4317 和 4319-8376
4319	1-4318 和 4320-8376
4320	1-4319 和 4321-8376
4321	1-4320 和 4322-8376
4322	1-4321 和 4323-8376
4323	1-4322 和 4324-8376
4324	1-4323 和 4325-8376
4325	1-4324 和 4326-8376
4326	1-4325 和 4327-8376
4327	1-4326 和 4328-8376
4328	1-4327 和 4329-8376
4329	1-4328 和 4330-8376
4330	1-4329 和 4331-8376
4331	1-4330 和 4332-8376
4332	1-4331 和 4333-8376
4333	1-4332 和 4334-8376
4334	1-4333 和 4335-8376
4335	1-4334 和 4336-8376
4336	1-4335 和 4337-8376
4337	1-4336 和 4338-8376
4338	1-4337 和 4339-8376
4339	1-4338 和 4340-8376

4340	1-4339 和 4341-8376
4341	1-4340 和 4342-8376
4342	1-4341 和 4343-8376
4343	1-4342 和 4344-8376
4344	1-4343 和 4345-8376
4345	1-4344 和 4346-8376
4346	1-4345 和 4347-8376
4347	1-4346 和 4348-8376
4348	1-4347 和 4349-8376
4349	1-4348 和 4350-8376
4350	1-4349 和 4351-8376
4351	1-4350 和 4352-8376
4352	1-4351 和 4353-8376
4353	1-4352 和 4354-8376
4354	1-4353 和 4355-8376
4355	1-4354 和 4356-8376
4356	1-4355 和 4357-8376
4357	1-4356 和 4358-8376
4358	1-4357 和 4359-8376
4359	1-4358 和 4360-8376
4360	1-4359 和 4361-8376
4361	1-4360 和 4362-8376
4362	1-4361 和 4363-8376
4363	1-4362 和 4364-8376
4364	1-4363 和 4365-8376
4365	1-4364 和 4366-8376
4366	1-4365 和 4367-8376
4367	1-4366 和 4368-8376
4368	1-4367 和 4369-8376
4369	1-4368 和 4370-8376
4370	1-4369 和 4371-8376
4371	1-4370 和 4372-8376
4372	1-4371 和 4373-8376
4373	1-4372 和 4374-8376
4374	1-4373 和 4375-8376
4375	1-4374 和 4376-8376
4376	1-4375 和 4377-8376
4377	1-4376 和 4378-8376
4378	1-4377 和 4379-8376
4379	1-4378 和 4380-8376
4380	1-4379 和 4381-8376
4381	1-4380 和 4382-8376
4382	1-4381 和 4383-8376
4383	1-4382 和 4384-8376
4384	1-4383 和 4385-8376
4385	1-4384 和 4386-8376
4386	1-4385 和 4387-8376
4387	1-4386 和 4388-8376
4388	1-4387 和 4389-8376
4389	1-4388 和 4390-8376
4390	1-4389 和 4391-8376
4391	1-4390 和 4392-8376
4392	1-4391 和 4393-8376
4393	1-4392 和 4394-8376
4394	1-4393 和 4395-8376
4395	1-4394 和 4396-8376

4396	1-4395 和 4397-8376
4397	1-4396 和 4398-8376
4398	1-4397 和 4399-8376
4399	1-4398 和 4400-8376
4400	1-4399 和 4401-8376
4401	1-4400 和 4402-8376
4402	1-4401 和 4403-8376
4403	1-4402 和 4404-8376
4404	1-4403 和 4405-8376
4405	1-4404 和 4406-8376
4406	1-4405 和 4407-8376
4407	1-4406 和 4408-8376
4408	1-4407 和 4409-8376
4409	1-4408 和 4410-8376
4410	1-4409 和 4411-8376
4411	1-4410 和 4412-8376
4412	1-4411 和 4413-8376
4413	1-4412 和 4414-8376
4414	1-4413 和 4415-8376
4415	1-4414 和 4416-8376
4416	1-4415 和 4417-8376
4417	1-4416 和 4418-8376
4418	1-4417 和 4419-8376
4419	1-4418 和 4420-8376
4420	1-4419 和 4421-8376
4421	1-4420 和 4422-8376
4422	1-4421 和 4423-8376
4423	1-4422 和 4424-8376
4424	1-4423 和 4425-8376
4425	1-4424 和 4426-8376
4426	1-4425 和 4427-8376
4427	1-4426 和 4428-8376
4428	1-4427 和 4429-8376
4429	1-4428 和 4430-8376
4430	1-4429 和 4431-8376
4431	1-4430 和 4432-8376
4432	1-4431 和 4433-8376
4433	1-4432 和 4434-8376
4434	1-4433 和 4435-8376
4435	1-4434 和 4436-8376
4436	1-4435 和 4437-8376
4437	1-4436 和 4438-8376
4438	1-4437 和 4439-8376
4439	1-4438 和 4440-8376
4440	1-4439 和 4441-8376
4441	1-4440 和 4442-8376
4442	1-4441 和 4443-8376
4443	1-4442 和 4444-8376
4444	1-4443 和 4445-8376
4445	1-4444 和 4446-8376
4446	1-4445 和 4447-8376
4447	1-4446 和 4448-8376
4448	1-4447 和 4449-8376
4449	1-4448 和 4450-8376
4450	1-4449 和 4451-8376
4451	1-4450 和 4452-8376

4452	1-4451 和 4453-8376
4453	1-4452 和 4454-8376
4454	1-4453 和 4455-8376
4455	1-4454 和 4456-8376
4456	1-4455 和 4457-8376
4457	1-4456 和 4458-8376
4458	1-4457 和 4459-8376
4459	1-4458 和 4460-8376
4460	1-4459 和 4461-8376
4461	1-4460 和 4462-8376
4462	1-4461 和 4463-8376
4463	1-4462 和 4464-8376
4464	1-4463 和 4465-8376
4465	1-4464 和 4466-8376
4466	1-4465 和 4467-8376
4467	1-4466 和 4468-8376
4468	1-4467 和 4469-8376
4469	1-4468 和 4470-8376
4470	1-4469 和 4471-8376
4471	1-4470 和 4472-8376
4472	1-4471 和 4473-8376
4473	1-4472 和 4474-8376
4474	1-4473 和 4475-8376
4475	1-4474 和 4476-8376
4476	1-4475 和 4477-8376
4477	1-4476 和 4478-8376
4478	1-4477 和 4479-8376
4479	1-4478 和 4480-8376
4480	1-4479 和 4481-8376
4481	1-4480 和 4482-8376
4482	1-4481 和 4483-8376
4483	1-4482 和 4484-8376
4484	1-4483 和 4485-8376
4485	1-4484 和 4486-8376
4486	1-4485 和 4487-8376
4487	1-4486 和 4488-8376
4488	1-4487 和 4489-8376
4489	1-4488 和 4490-8376
4490	1-4489 和 4491-8376
4491	1-4490 和 4492-8376
4492	1-4491 和 4493-8376
4493	1-4492 和 4494-8376
4494	1-4493 和 4495-8376
4495	1-4494 和 4496-8376
4496	1-4495 和 4497-8376
4497	1-4496 和 4498-8376
4498	1-4497 和 4499-8376
4499	1-4498 和 4500-8376
4500	1-4499 和 4501-8376
4501	1-4500 和 4502-8376
4502	1-4501 和 4503-8376
4503	1-4502 和 4504-8376
4504	1-4503 和 4505-8376
4505	1-4504 和 4506-8376
4506	1-4505 和 4507-8376
4507	1-4506 和 4508-8376

4508	1-4507 和 4509-8376
4509	1-4508 和 4510-8376
4510	1-4509 和 4511-8376
4511	1-4510 和 4512-8376
4512	1-4511 和 4513-8376
4513	1-4512 和 4514-8376
4514	1-4513 和 4515-8376
4515	1-4514 和 4516-8376
4516	1-4515 和 4517-8376
4517	1-4516 和 4518-8376
4518	1-4517 和 4519-8376
4519	1-4518 和 4520-8376
4520	1-4519 和 4521-8376
4521	1-4520 和 4522-8376
4522	1-4521 和 4523-8376
4523	1-4522 和 4524-8376
4524	1-4523 和 4525-8376
4525	1-4524 和 4526-8376
4526	1-4525 和 4527-8376
4527	1-4526 和 4528-8376
4528	1-4527 和 4529-8376
4529	1-4528 和 4530-8376
4530	1-4529 和 4531-8376
4531	1-4530 和 4532-8376
4532	1-4531 和 4533-8376
4533	1-4532 和 4534-8376
4534	1-4533 和 4535-8376
4535	1-4534 和 4536-8376
4536	1-4535 和 4537-8376
4537	1-4536 和 4538-8376
4538	1-4537 和 4539-8376
4539	1-4538 和 4540-8376
4540	1-4539 和 4541-8376
4541	1-4540 和 4542-8376
4542	1-4541 和 4543-8376
4543	1-4542 和 4544-8376
4544	1-4543 和 4545-8376
4545	1-4544 和 4546-8376
4546	1-4545 和 4547-8376
4547	1-4546 和 4548-8376
4548	1-4547 和 4549-8376
4549	1-4548 和 4550-8376
4550	1-4549 和 4551-8376
4551	1-4550 和 4552-8376
4552	1-4551 和 4553-8376
4553	1-4552 和 4554-8376
4554	1-4553 和 4555-8376
4555	1-4554 和 4556-8376
4556	1-4555 和 4557-8376
4557	1-4556 和 4558-8376
4558	1-4557 和 4559-8376
4559	1-4558 和 4560-8376
4560	1-4559 和 4561-8376
4561	1-4560 和 4562-8376
4562	1-4561 和 4563-8376
4563	1-4562 和 4564-8376

4564	1-4563 和 4565-8376
4565	1-4564 和 4566-8376
4566	1-4565 和 4567-8376
4567	1-4566 和 4568-8376
4568	1-4567 和 4569-8376
4569	1-4568 和 4570-8376
4570	1-4569 和 4571-8376
4571	1-4570 和 4572-8376
4572	1-4571 和 4573-8376
4573	1-4572 和 4574-8376
4574	1-4573 和 4575-8376
4575	1-4574 和 4576-8376
4576	1-4575 和 4577-8376
4577	1-4576 和 4578-8376
4578	1-4577 和 4579-8376
4579	1-4578 和 4580-8376
4580	1-4579 和 4581-8376
4581	1-4580 和 4582-8376
4582	1-4581 和 4583-8376
4583	1-4582 和 4584-8376
4584	1-4583 和 4585-8376
4585	1-4584 和 4586-8376
4586	1-4585 和 4587-8376
4587	1-4586 和 4588-8376
4588	1-4587 和 4589-8376
4589	1-4588 和 4590-8376
4590	1-4589 和 4591-8376
4591	1-4590 和 4592-8376
4592	1-4591 和 4593-8376
4593	1-4592 和 4594-8376
4594	1-4593 和 4595-8376
4595	1-4594 和 4596-8376
4596	1-4595 和 4597-8376
4597	1-4596 和 4598-8376
4598	1-4597 和 4599-8376
4599	1-4598 和 4600-8376
4600	1-4599 和 4601-8376
4601	1-4600 和 4602-8376
4602	1-4601 和 4603-8376
4603	1-4602 和 4604-8376
4604	1-4603 和 4605-8376
4605	1-4604 和 4606-8376
4606	1-4605 和 4607-8376
4607	1-4606 和 4608-8376
4608	1-4607 和 4609-8376
4609	1-4608 和 4610-8376
4610	1-4609 和 4611-8376
4611	1-4610 和 4612-8376
4612	1-4611 和 4613-8376
4613	1-4612 和 4614-8376
4614	1-4613 和 4615-8376
4615	1-4614 和 4616-8376
4616	1-4615 和 4617-8376
4617	1-4616 和 4618-8376
4618	1-4617 和 4619-8376
4619	1-4618 和 4620-8376

4620	1-4619 和 4621-8376
4621	1-4620 和 4622-8376
4622	1-4621 和 4623-8376
4623	1-4622 和 4624-8376
4624	1-4623 和 4625-8376
4625	1-4624 和 4626-8376
4626	1-4625 和 4627-8376
4627	1-4626 和 4628-8376
4628	1-4627 和 4629-8376
4629	1-4628 和 4630-8376
4630	1-4629 和 4631-8376
4631	1-4630 和 4632-8376
4632	1-4631 和 4633-8376
4633	1-4632 和 4634-8376
4634	1-4633 和 4635-8376
4635	1-4634 和 4636-8376
4636	1-4635 和 4637-8376
4637	1-4636 和 4638-8376
4638	1-4637 和 4639-8376
4639	1-4638 和 4640-8376
4640	1-4639 和 4641-8376
4641	1-4640 和 4642-8376
4642	1-4641 和 4643-8376
4643	1-4642 和 4644-8376
4644	1-4643 和 4645-8376
4645	1-4644 和 4646-8376
4646	1-4645 和 4647-8376
4647	1-4646 和 4648-8376
4648	1-4647 和 4649-8376
4649	1-4648 和 4650-8376
4650	1-4649 和 4651-8376
4651	1-4650 和 4652-8376
4652	1-4651 和 4653-8376
4653	1-4652 和 4654-8376
4654	1-4653 和 4655-8376
4655	1-4654 和 4656-8376
4656	1-4655 和 4657-8376
4657	1-4656 和 4658-8376
4658	1-4657 和 4659-8376
4659	1-4658 和 4660-8376
4660	1-4659 和 4661-8376
4661	1-4660 和 4662-8376
4662	1-4661 和 4663-8376
4663	1-4662 和 4664-8376
4664	1-4663 和 4665-8376
4665	1-4664 和 4666-8376
4666	1-4665 和 4667-8376
4667	1-4666 和 4668-8376
4668	1-4667 和 4669-8376
4669	1-4668 和 4670-8376
4670	1-4669 和 4671-8376
4671	1-4670 和 4672-8376
4672	1-4671 和 4673-8376
4673	1-4672 和 4674-8376
4674	1-4673 和 4675-8376
4675	1-4674 和 4676-8376

4676	1-4675 和 4677-8376
4677	1-4676 和 4678-8376
4678	1-4677 和 4679-8376
4679	1-4678 和 4680-8376
4680	1-4679 和 4681-8376
4681	1-4680 和 4682-8376
4682	1-4681 和 4683-8376
4683	1-4682 和 4684-8376
4684	1-4683 和 4685-8376
4685	1-4684 和 4686-8376
4686	1-4685 和 4687-8376
4687	1-4686 和 4688-8376
4688	1-4687 和 4689-8376
4689	1-4688 和 4690-8376
4690	1-4689 和 4691-8376
4691	1-4690 和 4692-8376
4692	1-4691 和 4693-8376
4693	1-4692 和 4694-8376
4694	1-4693 和 4695-8376
4695	1-4694 和 4696-8376
4696	1-4695 和 4697-8376
4697	1-4696 和 4698-8376
4698	1-4697 和 4699-8376
4699	1-4698 和 4700-8376
4700	1-4699 和 4701-8376
4701	1-4700 和 4702-8376
4702	1-4701 和 4703-8376
4703	1-4702 和 4704-8376
4704	1-4703 和 4705-8376
4705	1-4704 和 4706-8376
4706	1-4705 和 4707-8376
4707	1-4706 和 4708-8376
4708	1-4707 和 4709-8376
4709	1-4708 和 4710-8376
4710	1-4709 和 4711-8376
4711	1-4710 和 4712-8376
4712	1-4711 和 4713-8376
4713	1-4712 和 4714-8376
4714	1-4713 和 4715-8376
4715	1-4714 和 4716-8376
4716	1-4715 和 4717-8376
4717	1-4716 和 4718-8376
4718	1-4717 和 4719-8376
4719	1-4718 和 4720-8376
4720	1-4719 和 4721-8376
4721	1-4720 和 4722-8376
4722	1-4721 和 4723-8376
4723	1-4722 和 4724-8376
4724	1-4723 和 4725-8376
4725	1-4724 和 4726-8376
4726	1-4725 和 4727-8376
4727	1-4726 和 4728-8376
4728	1-4727 和 4729-8376
4729	1-4728 和 4730-8376
4730	1-4729 和 4731-8376
4731	1-4730 和 4732-8376

4732	1-4731 和 4733-8376
4733	1-4732 和 4734-8376
4734	1-4733 和 4735-8376
4735	1-4734 和 4736-8376
4736	1-4735 和 4737-8376
4737	1-4736 和 4738-8376
4738	1-4737 和 4739-8376
4739	1-4738 和 4740-8376
4740	1-4739 和 4741-8376
4741	1-4740 和 4742-8376
4742	1-4741 和 4743-8376
4743	1-4742 和 4744-8376
4744	1-4743 和 4745-8376
4745	1-4744 和 4746-8376
4746	1-4745 和 4747-8376
4747	1-4746 和 4748-8376
4748	1-4747 和 4749-8376
4749	1-4748 和 4750-8376
4750	1-4749 和 4751-8376
4751	1-4750 和 4752-8376
4752	1-4751 和 4753-8376
4753	1-4752 和 4754-8376
4754	1-4753 和 4755-8376
4755	1-4754 和 4756-8376
4756	1-4755 和 4757-8376
4757	1-4756 和 4758-8376
4758	1-4757 和 4759-8376
4759	1-4758 和 4760-8376
4760	1-4759 和 4761-8376
4761	1-4760 和 4762-8376
4762	1-4761 和 4763-8376
4763	1-4762 和 4764-8376
4764	1-4763 和 4765-8376
4765	1-4764 和 4766-8376
4766	1-4765 和 4767-8376
4767	1-4766 和 4768-8376
4768	1-4767 和 4769-8376
4769	1-4768 和 4770-8376
4770	1-4769 和 4771-8376
4771	1-4770 和 4772-8376
4772	1-4771 和 4773-8376
4773	1-4772 和 4774-8376
4774	1-4773 和 4775-8376
4775	1-4774 和 4776-8376
4776	1-4775 和 4777-8376
4777	1-4776 和 4778-8376
4778	1-4777 和 4779-8376
4779	1-4778 和 4780-8376
4780	1-4779 和 4781-8376
4781	1-4780 和 4782-8376
4782	1-4781 和 4783-8376
4783	1-4782 和 4784-8376
4784	1-4783 和 4785-8376
4785	1-4784 和 4786-8376
4786	1-4785 和 4787-8376
4787	1-4786 和 4788-8376

4788	1-4787 和 4789-8376
4789	1-4788 和 4790-8376
4790	1-4789 和 4791-8376
4791	1-4790 和 4792-8376
4792	1-4791 和 4793-8376
4793	1-4792 和 4794-8376
4794	1-4793 和 4795-8376
4795	1-4794 和 4796-8376
4796	1-4795 和 4797-8376
4797	1-4796 和 4798-8376
4798	1-4797 和 4799-8376
4799	1-4798 和 4800-8376
4800	1-4799 和 4801-8376
4801	1-4800 和 4802-8376
4802	1-4801 和 4803-8376
4803	1-4802 和 4804-8376
4804	1-4803 和 4805-8376
4805	1-4804 和 4806-8376
4806	1-4805 和 4807-8376
4807	1-4806 和 4808-8376
4808	1-4807 和 4809-8376
4809	1-4808 和 4810-8376
4810	1-4809 和 4811-8376
4811	1-4810 和 4812-8376
4812	1-4811 和 4813-8376
4813	1-4812 和 4814-8376
4814	1-4813 和 4815-8376
4815	1-4814 和 4816-8376
4816	1-4815 和 4817-8376
4817	1-4816 和 4818-8376
4818	1-4817 和 4819-8376
4819	1-4818 和 4820-8376
4820	1-4819 和 4821-8376
4821	1-4820 和 4822-8376
4822	1-4821 和 4823-8376
4823	1-4822 和 4824-8376
4824	1-4823 和 4825-8376
4825	1-4824 和 4826-8376
4826	1-4825 和 4827-8376
4827	1-4826 和 4828-8376
4828	1-4827 和 4829-8376
4829	1-4828 和 4830-8376
4830	1-4829 和 4831-8376
4831	1-4830 和 4832-8376
4832	1-4831 和 4833-8376
4833	1-4832 和 4834-8376
4834	1-4833 和 4835-8376
4835	1-4834 和 4836-8376
4836	1-4835 和 4837-8376
4837	1-4836 和 4838-8376
4838	1-4837 和 4839-8376
4839	1-4838 和 4840-8376
4840	1-4839 和 4841-8376
4841	1-4840 和 4842-8376
4842	1-4841 和 4843-8376
4843	1-4842 和 4844-8376

4844	1-4843 和 4845-8376
4845	1-4844 和 4846-8376
4846	1-4845 和 4847-8376
4847	1-4846 和 4848-8376
4848	1-4847 和 4849-8376
4849	1-4848 和 4850-8376
4850	1-4849 和 4851-8376
4851	1-4850 和 4852-8376
4852	1-4851 和 4853-8376
4853	1-4852 和 4854-8376
4854	1-4853 和 4855-8376
4855	1-4854 和 4856-8376
4856	1-4855 和 4857-8376
4857	1-4856 和 4858-8376
4858	1-4857 和 4859-8376
4859	1-4858 和 4860-8376
4860	1-4859 和 4861-8376
4861	1-4860 和 4862-8376
4862	1-4861 和 4863-8376
4863	1-4862 和 4864-8376
4864	1-4863 和 4865-8376
4865	1-4864 和 4866-8376
4866	1-4865 和 4867-8376
4867	1-4866 和 4868-8376
4868	1-4867 和 4869-8376
4869	1-4868 和 4870-8376
4870	1-4869 和 4871-8376
4871	1-4870 和 4872-8376
4872	1-4871 和 4873-8376
4873	1-4872 和 4874-8376
4874	1-4873 和 4875-8376
4875	1-4874 和 4876-8376
4876	1-4875 和 4877-8376
4877	1-4876 和 4878-8376
4878	1-4877 和 4879-8376
4879	1-4878 和 4880-8376
4880	1-4879 和 4881-8376
4881	1-4880 和 4882-8376
4882	1-4881 和 4883-8376
4883	1-4882 和 4884-8376
4884	1-4883 和 4885-8376
4885	1-4884 和 4886-8376
4886	1-4885 和 4887-8376
4887	1-4886 和 4888-8376
4888	1-4887 和 4889-8376
4889	1-4888 和 4890-8376
4890	1-4889 和 4891-8376
4891	1-4890 和 4892-8376
4892	1-4891 和 4893-8376
4893	1-4892 和 4894-8376
4894	1-4893 和 4895-8376
4895	1-4894 和 4896-8376
4896	1-4895 和 4897-8376
4897	1-4896 和 4898-8376
4898	1-4897 和 4899-8376
4899	1-4898 和 4900-8376

4900	1-4899 和 4901-8376
4901	1-4900 和 4902-8376
4902	1-4901 和 4903-8376
4903	1-4902 和 4904-8376
4904	1-4903 和 4905-8376
4905	1-4904 和 4906-8376
4906	1-4905 和 4907-8376
4907	1-4906 和 4908-8376
4908	1-4907 和 4909-8376
4909	1-4908 和 4910-8376
4910	1-4909 和 4911-8376
4911	1-4910 和 4912-8376
4912	1-4911 和 4913-8376
4913	1-4912 和 4914-8376
4914	1-4913 和 4915-8376
4915	1-4914 和 4916-8376
4916	1-4915 和 4917-8376
4917	1-4916 和 4918-8376
4918	1-4917 和 4919-8376
4919	1-4918 和 4920-8376
4920	1-4919 和 4921-8376
4921	1-4920 和 4922-8376
4922	1-4921 和 4923-8376
4923	1-4922 和 4924-8376
4924	1-4923 和 4925-8376
4925	1-4924 和 4926-8376
4926	1-4925 和 4927-8376
4927	1-4926 和 4928-8376
4928	1-4927 和 4929-8376
4929	1-4928 和 4930-8376
4930	1-4929 和 4931-8376
4931	1-4930 和 4932-8376
4932	1-4931 和 4933-8376
4933	1-4932 和 4934-8376
4934	1-4933 和 4935-8376
4935	1-4934 和 4936-8376
4936	1-4935 和 4937-8376
4937	1-4936 和 4938-8376
4938	1-4937 和 4939-8376
4939	1-4938 和 4940-8376
4940	1-4939 和 4941-8376
4941	1-4940 和 4942-8376
4942	1-4941 和 4943-8376
4943	1-4942 和 4944-8376
4944	1-4943 和 4945-8376
4945	1-4944 和 4946-8376
4946	1-4945 和 4947-8376
4947	1-4946 和 4948-8376
4948	1-4947 和 4949-8376
4949	1-4948 和 4950-8376
4950	1-4949 和 4951-8376
4951	1-4950 和 4952-8376
4952	1-4951 和 4953-8376
4953	1-4952 和 4954-8376
4954	1-4953 和 4955-8376
4955	1-4954 和 4956-8376

4956	1-4955 和 4957-8376
4957	1-4956 和 4958-8376
4958	1-4957 和 4959-8376
4959	1-4958 和 4960-8376
4960	1-4959 和 4961-8376
4961	1-4960 和 4962-8376
4962	1-4961 和 4963-8376
4963	1-4962 和 4964-8376
4964	1-4963 和 4965-8376
4965	1-4964 和 4966-8376
4966	1-4965 和 4967-8376
4967	1-4966 和 4968-8376
4968	1-4967 和 4969-8376
4969	1-4968 和 4970-8376
4970	1-4969 和 4971-8376
4971	1-4970 和 4972-8376
4972	1-4971 和 4973-8376
4973	1-4972 和 4974-8376
4974	1-4973 和 4975-8376
4975	1-4974 和 4976-8376
4976	1-4975 和 4977-8376
4977	1-4976 和 4978-8376
4978	1-4977 和 4979-8376
4979	1-4978 和 4980-8376
4980	1-4979 和 4981-8376
4981	1-4980 和 4982-8376
4982	1-4981 和 4983-8376
4983	1-4982 和 4984-8376
4984	1-4983 和 4985-8376
4985	1-4984 和 4986-8376
4986	1-4985 和 4987-8376
4987	1-4986 和 4988-8376
4988	1-4987 和 4989-8376
4989	1-4988 和 4990-8376
4990	1-4989 和 4991-8376
4991	1-4990 和 4992-8376
4992	1-4991 和 4993-8376
4993	1-4992 和 4994-8376
4994	1-4993 和 4995-8376
4995	1-4994 和 4996-8376
4996	1-4995 和 4997-8376
4997	1-4996 和 4998-8376
4998	1-4997 和 4999-8376
4999	1-4998 和 5000-8376
5000	1-4999 和 5001-8376
5001	1-5000 和 5002-8376
5002	1-5001 和 5003-8376
5003	1-5002 和 5004-8376
5004	1-5003 和 5005-8376
5005	1-5004 和 5006-8376
5006	1-5005 和 5007-8376
5007	1-5006 和 5008-8376
5008	1-5007 和 5009-8376
5009	1-5008 和 5010-8376
5010	1-5009 和 5011-8376
5011	1-5010 和 5012-8376

5012	1-5011 和 5013-8376
5013	1-5012 和 5014-8376
5014	1-5013 和 5015-8376
5015	1-5014 和 5016-8376
5016	1-5015 和 5017-8376
5017	1-5016 和 5018-8376
5018	1-5017 和 5019-8376
5019	1-5018 和 5020-8376
5020	1-5019 和 5021-8376
5021	1-5020 和 5022-8376
5022	1-5021 和 5023-8376
5023	1-5022 和 5024-8376
5024	1-5023 和 5025-8376
5025	1-5024 和 5026-8376
5026	1-5025 和 5027-8376
5027	1-5026 和 5028-8376
5028	1-5027 和 5029-8376
5029	1-5028 和 5030-8376
5030	1-5029 和 5031-8376
5031	1-5030 和 5032-8376
5032	1-5031 和 5033-8376
5033	1-5032 和 5034-8376
5034	1-5033 和 5035-8376
5035	1-5034 和 5036-8376
5036	1-5035 和 5037-8376
5037	1-5036 和 5038-8376
5038	1-5037 和 5039-8376
5039	1-5038 和 5040-8376
5040	1-5039 和 5041-8376
5041	1-5040 和 5042-8376
5042	1-5041 和 5043-8376
5043	1-5042 和 5044-8376
5044	1-5043 和 5045-8376
5045	1-5044 和 5046-8376
5046	1-5045 和 5047-8376
5047	1-5046 和 5048-8376
5048	1-5047 和 5049-8376
5049	1-5048 和 5050-8376
5050	1-5049 和 5051-8376
5051	1-5050 和 5052-8376
5052	1-5051 和 5053-8376
5053	1-5052 和 5054-8376
5054	1-5053 和 5055-8376
5055	1-5054 和 5056-8376
5056	1-5055 和 5057-8376
5057	1-5056 和 5058-8376
5058	1-5057 和 5059-8376
5059	1-5058 和 5060-8376
5060	1-5059 和 5061-8376
5061	1-5060 和 5062-8376
5062	1-5061 和 5063-8376
5063	1-5062 和 5064-8376
5064	1-5063 和 5065-8376
5065	1-5064 和 5066-8376
5066	1-5065 和 5067-8376
5067	1-5066 和 5068-8376

5068	1-5067 和 5069-8376
5069	1-5068 和 5070-8376
5070	1-5069 和 5071-8376
5071	1-5070 和 5072-8376
5072	1-5071 和 5073-8376
5073	1-5072 和 5074-8376
5074	1-5073 和 5075-8376
5075	1-5074 和 5076-8376
5076	1-5075 和 5077-8376
5077	1-5076 和 5078-8376
5078	1-5077 和 5079-8376
5079	1-5078 和 5080-8376
5080	1-5079 和 5081-8376
5081	1-5080 和 5082-8376
5082	1-5081 和 5083-8376
5083	1-5082 和 5084-8376
5084	1-5083 和 5085-8376
5085	1-5084 和 5086-8376
5086	1-5085 和 5087-8376
5087	1-5086 和 5088-8376
5088	1-5087 和 5089-8376
5089	1-5088 和 5090-8376
5090	1-5089 和 5091-8376
5091	1-5090 和 5092-8376
5092	1-5091 和 5093-8376
5093	1-5092 和 5094-8376
5094	1-5093 和 5095-8376
5095	1-5094 和 5096-8376
5096	1-5095 和 5097-8376
5097	1-5096 和 5098-8376
5098	1-5097 和 5099-8376
5099	1-5098 和 5100-8376
5100	1-5099 和 5101-8376
5101	1-5100 和 5102-8376
5102	1-5101 和 5103-8376
5103	1-5102 和 5104-8376
5104	1-5103 和 5105-8376
5105	1-5104 和 5106-8376
5106	1-5105 和 5107-8376
5107	1-5106 和 5108-8376
5108	1-5107 和 5109-8376
5109	1-5108 和 5110-8376
5110	1-5109 和 5111-8376
5111	1-5110 和 5112-8376
5112	1-5111 和 5113-8376
5113	1-5112 和 5114-8376
5114	1-5113 和 5115-8376
5115	1-5114 和 5116-8376
5116	1-5115 和 5117-8376
5117	1-5116 和 5118-8376
5118	1-5117 和 5119-8376
5119	1-5118 和 5120-8376
5120	1-5119 和 5121-8376
5121	1-5120 和 5122-8376
5122	1-5121 和 5123-8376
5123	1-5122 和 5124-8376

5124	1-5123 和 5125-8376
5125	1-5124 和 5126-8376
5126	1-5125 和 5127-8376
5127	1-5126 和 5128-8376
5128	1-5127 和 5129-8376
5129	1-5128 和 5130-8376
5130	1-5129 和 5131-8376
5131	1-5130 和 5132-8376
5132	1-5131 和 5133-8376
5133	1-5132 和 5134-8376
5134	1-5133 和 5135-8376
5135	1-5134 和 5136-8376
5136	1-5135 和 5137-8376
5137	1-5136 和 5138-8376
5138	1-5137 和 5139-8376
5139	1-5138 和 5140-8376
5140	1-5139 和 5141-8376
5141	1-5140 和 5142-8376
5142	1-5141 和 5143-8376
5143	1-5142 和 5144-8376
5144	1-5143 和 5145-8376
5145	1-5144 和 5146-8376
5146	1-5145 和 5147-8376
5147	1-5146 和 5148-8376
5148	1-5147 和 5149-8376
5149	1-5148 和 5150-8376
5150	1-5149 和 5151-8376
5151	1-5150 和 5152-8376
5152	1-5151 和 5153-8376
5153	1-5152 和 5154-8376
5154	1-5153 和 5155-8376
5155	1-5154 和 5156-8376
5156	1-5155 和 5157-8376
5157	1-5156 和 5158-8376
5158	1-5157 和 5159-8376
5159	1-5158 和 5160-8376
5160	1-5159 和 5161-8376
5161	1-5160 和 5162-8376
5162	1-5161 和 5163-8376
5163	1-5162 和 5164-8376
5164	1-5163 和 5165-8376
5165	1-5164 和 5166-8376
5166	1-5165 和 5167-8376
5167	1-5166 和 5168-8376
5168	1-5167 和 5169-8376
5169	1-5168 和 5170-8376
5170	1-5169 和 5171-8376
5171	1-5170 和 5172-8376
5172	1-5171 和 5173-8376
5173	1-5172 和 5174-8376
5174	1-5173 和 5175-8376
5175	1-5174 和 5176-8376
5176	1-5175 和 5177-8376
5177	1-5176 和 5178-8376
5178	1-5177 和 5179-8376
5179	1-5178 和 5180-8376

5180	1-5179 和 5181-8376
5181	1-5180 和 5182-8376
5182	1-5181 和 5183-8376
5183	1-5182 和 5184-8376
5184	1-5183 和 5185-8376
5185	1-5184 和 5186-8376
5186	1-5185 和 5187-8376
5187	1-5186 和 5188-8376
5188	1-5187 和 5189-8376
5189	1-5188 和 5190-8376
5190	1-5189 和 5191-8376
5191	1-5190 和 5192-8376
5192	1-5191 和 5193-8376
5193	1-5192 和 5194-8376
5194	1-5193 和 5195-8376
5195	1-5194 和 5196-8376
5196	1-5195 和 5197-8376
5197	1-5196 和 5198-8376
5198	1-5197 和 5199-8376
5199	1-5198 和 5200-8376
5200	1-5199 和 5201-8376
5201	1-5200 和 5202-8376
5202	1-5201 和 5203-8376
5203	1-5202 和 5204-8376
5204	1-5203 和 5205-8376
5205	1-5204 和 5206-8376
5206	1-5205 和 5207-8376
5207	1-5206 和 5208-8376
5208	1-5207 和 5209-8376
5209	1-5208 和 5210-8376
5210	1-5209 和 5211-8376
5211	1-5210 和 5212-8376
5212	1-5211 和 5213-8376
5213	1-5212 和 5214-8376
5214	1-5213 和 5215-8376
5215	1-5214 和 5216-8376
5216	1-5215 和 5217-8376
5217	1-5216 和 5218-8376
5218	1-5217 和 5219-8376
5219	1-5218 和 5220-8376
5220	1-5219 和 5221-8376
5221	1-5220 和 5222-8376
5222	1-5221 和 5223-8376
5223	1-5222 和 5224-8376
5224	1-5223 和 5225-8376
5225	1-5224 和 5226-8376
5226	1-5225 和 5227-8376
5227	1-5226 和 5228-8376
5228	1-5227 和 5229-8376
5229	1-5228 和 5230-8376
5230	1-5229 和 5231-8376
5231	1-5230 和 5232-8376
5232	1-5231 和 5233-8376
5233	1-5232 和 5234-8376
5234	1-5233 和 5235-8376
5235	1-5234 和 5236-8376

5236	1-5235 和 5237-8376
5237	1-5236 和 5238-8376
5238	1-5237 和 5239-8376
5239	1-5238 和 5240-8376
5240	1-5239 和 5241-8376
5241	1-5240 和 5242-8376
5242	1-5241 和 5243-8376
5243	1-5242 和 5244-8376
5244	1-5243 和 5245-8376
5245	1-5244 和 5246-8376
5246	1-5245 和 5247-8376
5247	1-5246 和 5248-8376
5248	1-5247 和 5249-8376
5249	1-5248 和 5250-8376
5250	1-5249 和 5251-8376
5251	1-5250 和 5252-8376
5252	1-5251 和 5253-8376
5253	1-5252 和 5254-8376
5254	1-5253 和 5255-8376
5255	1-5254 和 5256-8376
5256	1-5255 和 5257-8376
5257	1-5256 和 5258-8376
5258	1-5257 和 5259-8376
5259	1-5258 和 5260-8376
5260	1-5259 和 5261-8376
5261	1-5260 和 5262-8376
5262	1-5261 和 5263-8376
5263	1-5262 和 5264-8376
5264	1-5263 和 5265-8376
5265	1-5264 和 5266-8376
5266	1-5265 和 5267-8376
5267	1-5266 和 5268-8376
5268	1-5267 和 5269-8376
5269	1-5268 和 5270-8376
5270	1-5269 和 5271-8376
5271	1-5270 和 5272-8376
5272	1-5271 和 5273-8376
5273	1-5272 和 5274-8376
5274	1-5273 和 5275-8376
5275	1-5274 和 5276-8376
5276	1-5275 和 5277-8376
5277	1-5276 和 5278-8376
5278	1-5277 和 5279-8376
5279	1-5278 和 5280-8376
5280	1-5279 和 5281-8376
5281	1-5280 和 5282-8376
5282	1-5281 和 5283-8376
5283	1-5282 和 5284-8376
5284	1-5283 和 5285-8376
5285	1-5284 和 5286-8376
5286	1-5285 和 5287-8376
5287	1-5286 和 5288-8376
5288	1-5287 和 5289-8376
5289	1-5288 和 5290-8376
5290	1-5289 和 5291-8376
5291	1-5290 和 5292-8376

5292	1-5291 和 5293-8376
5293	1-5292 和 5294-8376
5294	1-5293 和 5295-8376
5295	1-5294 和 5296-8376
5296	1-5295 和 5297-8376
5297	1-5296 和 5298-8376
5298	1-5297 和 5299-8376
5299	1-5298 和 5300-8376
5300	1-5299 和 5301-8376
5301	1-5300 和 5302-8376
5302	1-5301 和 5303-8376
5303	1-5302 和 5304-8376
5304	1-5303 和 5305-8376
5305	1-5304 和 5306-8376
5306	1-5305 和 5307-8376
5307	1-5306 和 5308-8376
5308	1-5307 和 5309-8376
5309	1-5308 和 5310-8376
5310	1-5309 和 5311-8376
5311	1-5310 和 5312-8376
5312	1-5311 和 5313-8376
5313	1-5312 和 5314-8376
5314	1-5313 和 5315-8376
5315	1-5314 和 5316-8376
5316	1-5315 和 5317-8376
5317	1-5316 和 5318-8376
5318	1-5317 和 5319-8376
5319	1-5318 和 5320-8376
5320	1-5319 和 5321-8376
5321	1-5320 和 5322-8376
5322	1-5321 和 5323-8376
5323	1-5322 和 5324-8376
5324	1-5323 和 5325-8376
5325	1-5324 和 5326-8376
5326	1-5325 和 5327-8376
5327	1-5326 和 5328-8376
5328	1-5327 和 5329-8376
5329	1-5328 和 5330-8376
5330	1-5329 和 5331-8376
5331	1-5330 和 5332-8376
5332	1-5331 和 5333-8376
5333	1-5332 和 5334-8376
5334	1-5333 和 5335-8376
5335	1-5334 和 5336-8376
5336	1-5335 和 5337-8376
5337	1-5336 和 5338-8376
5338	1-5337 和 5339-8376
5339	1-5338 和 5340-8376
5340	1-5339 和 5341-8376
5341	1-5340 和 5342-8376
5342	1-5341 和 5343-8376
5343	1-5342 和 5344-8376
5344	1-5343 和 5345-8376
5345	1-5344 和 5346-8376
5346	1-5345 和 5347-8376
5347	1-5346 和 5348-8376

5348	1-5347 和 5349-8376
5349	1-5348 和 5350-8376
5350	1-5349 和 5351-8376
5351	1-5350 和 5352-8376
5352	1-5351 和 5353-8376
5353	1-5352 和 5354-8376
5354	1-5353 和 5355-8376
5355	1-5354 和 5356-8376
5356	1-5355 和 5357-8376
5357	1-5356 和 5358-8376
5358	1-5357 和 5359-8376
5359	1-5358 和 5360-8376
5360	1-5359 和 5361-8376
5361	1-5360 和 5362-8376
5362	1-5361 和 5363-8376
5363	1-5362 和 5364-8376
5364	1-5363 和 5365-8376
5365	1-5364 和 5366-8376
5366	1-5365 和 5367-8376
5367	1-5366 和 5368-8376
5368	1-5367 和 5369-8376
5369	1-5368 和 5370-8376
5370	1-5369 和 5371-8376
5371	1-5370 和 5372-8376
5372	1-5371 和 5373-8376
5373	1-5372 和 5374-8376
5374	1-5373 和 5375-8376
5375	1-5374 和 5376-8376
5376	1-5375 和 5377-8376
5377	1-5376 和 5378-8376
5378	1-5377 和 5379-8376
5379	1-5378 和 5380-8376
5380	1-5379 和 5381-8376
5381	1-5380 和 5382-8376
5382	1-5381 和 5383-8376
5383	1-5382 和 5384-8376
5384	1-5383 和 5385-8376
5385	1-5384 和 5386-8376
5386	1-5385 和 5387-8376
5387	1-5386 和 5388-8376
5388	1-5387 和 5389-8376
5389	1-5388 和 5390-8376
5390	1-5389 和 5391-8376
5391	1-5390 和 5392-8376
5392	1-5391 和 5393-8376
5393	1-5392 和 5394-8376
5394	1-5393 和 5395-8376
5395	1-5394 和 5396-8376
5396	1-5395 和 5397-8376
5397	1-5396 和 5398-8376
5398	1-5397 和 5399-8376
5399	1-5398 和 5400-8376
5400	1-5399 和 5401-8376
5401	1-5400 和 5402-8376
5402	1-5401 和 5403-8376
5403	1-5402 和 5404-8376

5404	1-5403 和 5405-8376
5405	1-5404 和 5406-8376
5406	1-5405 和 5407-8376
5407	1-5406 和 5408-8376
5408	1-5407 和 5409-8376
5409	1-5408 和 5410-8376
5410	1-5409 和 5411-8376
5411	1-5410 和 5412-8376
5412	1-5411 和 5413-8376
5413	1-5412 和 5414-8376
5414	1-5413 和 5415-8376
5415	1-5414 和 5416-8376
5416	1-5415 和 5417-8376
5417	1-5416 和 5418-8376
5418	1-5417 和 5419-8376
5419	1-5418 和 5420-8376
5420	1-5419 和 5421-8376
5421	1-5420 和 5422-8376
5422	1-5421 和 5423-8376
5423	1-5422 和 5424-8376
5424	1-5423 和 5425-8376
5425	1-5424 和 5426-8376
5426	1-5425 和 5427-8376
5427	1-5426 和 5428-8376
5428	1-5427 和 5429-8376
5429	1-5428 和 5430-8376
5430	1-5429 和 5431-8376
5431	1-5430 和 5432-8376
5432	1-5431 和 5433-8376
5433	1-5432 和 5434-8376
5434	1-5433 和 5435-8376
5435	1-5434 和 5436-8376
5436	1-5435 和 5437-8376
5437	1-5436 和 5438-8376
5438	1-5437 和 5439-8376
5439	1-5438 和 5440-8376
5440	1-5439 和 5441-8376
5441	1-5440 和 5442-8376
5442	1-5441 和 5443-8376
5443	1-5442 和 5444-8376
5444	1-5443 和 5445-8376
5445	1-5444 和 5446-8376
5446	1-5445 和 5447-8376
5447	1-5446 和 5448-8376
5448	1-5447 和 5449-8376
5449	1-5448 和 5450-8376
5450	1-5449 和 5451-8376
5451	1-5450 和 5452-8376
5452	1-5451 和 5453-8376
5453	1-5452 和 5454-8376
5454	1-5453 和 5455-8376
5455	1-5454 和 5456-8376
5456	1-5455 和 5457-8376
5457	1-5456 和 5458-8376
5458	1-5457 和 5459-8376
5459	1-5458 和 5460-8376

5460	1-5459 和 5461-8376
5461	1-5460 和 5462-8376
5462	1-5461 和 5463-8376
5463	1-5462 和 5464-8376
5464	1-5463 和 5465-8376
5465	1-5464 和 5466-8376
5466	1-5465 和 5467-8376
5467	1-5466 和 5468-8376
5468	1-5467 和 5469-8376
5469	1-5468 和 5470-8376
5470	1-5469 和 5471-8376
5471	1-5470 和 5472-8376
5472	1-5471 和 5473-8376
5473	1-5472 和 5474-8376
5474	1-5473 和 5475-8376
5475	1-5474 和 5476-8376
5476	1-5475 和 5477-8376
5477	1-5476 和 5478-8376
5478	1-5477 和 5479-8376
5479	1-5478 和 5480-8376
5480	1-5479 和 5481-8376
5481	1-5480 和 5482-8376
5482	1-5481 和 5483-8376
5483	1-5482 和 5484-8376
5484	1-5483 和 5485-8376
5485	1-5484 和 5486-8376
5486	1-5485 和 5487-8376
5487	1-5486 和 5488-8376
5488	1-5487 和 5489-8376
5489	1-5488 和 5490-8376
5490	1-5489 和 5491-8376
5491	1-5490 和 5492-8376
5492	1-5491 和 5493-8376
5493	1-5492 和 5494-8376
5494	1-5493 和 5495-8376
5495	1-5494 和 5496-8376
5496	1-5495 和 5497-8376
5497	1-5496 和 5498-8376
5498	1-5497 和 5499-8376
5499	1-5498 和 5500-8376
5500	1-5499 和 5501-8376
5501	1-5500 和 5502-8376
5502	1-5501 和 5503-8376
5503	1-5502 和 5504-8376
5504	1-5503 和 5505-8376
5505	1-5504 和 5506-8376
5506	1-5505 和 5507-8376
5507	1-5506 和 5508-8376
5508	1-5507 和 5509-8376
5509	1-5508 和 5510-8376
5510	1-5509 和 5511-8376
5511	1-5510 和 5512-8376
5512	1-5511 和 5513-8376
5513	1-5512 和 5514-8376
5514	1-5513 和 5515-8376
5515	1-5514 和 5516-8376

5516	1-5515 和 5517-8376
5517	1-5516 和 5518-8376
5518	1-5517 和 5519-8376
5519	1-5518 和 5520-8376
5520	1-5519 和 5521-8376
5521	1-5520 和 5522-8376
5522	1-5521 和 5523-8376
5523	1-5522 和 5524-8376
5524	1-5523 和 5525-8376
5525	1-5524 和 5526-8376
5526	1-5525 和 5527-8376
5527	1-5526 和 5528-8376
5528	1-5527 和 5529-8376
5529	1-5528 和 5530-8376
5530	1-5529 和 5531-8376
5531	1-5530 和 5532-8376
5532	1-5531 和 5533-8376
5533	1-5532 和 5534-8376
5534	1-5533 和 5535-8376
5535	1-5534 和 5536-8376
5536	1-5535 和 5537-8376
5537	1-5536 和 5538-8376
5538	1-5537 和 5539-8376
5539	1-5538 和 5540-8376
5540	1-5539 和 5541-8376
5541	1-5540 和 5542-8376
5542	1-5541 和 5543-8376
5543	1-5542 和 5544-8376
5544	1-5543 和 5545-8376
5545	1-5544 和 5546-8376
5546	1-5545 和 5547-8376
5547	1-5546 和 5548-8376
5548	1-5547 和 5549-8376
5549	1-5548 和 5550-8376
5550	1-5549 和 5551-8376
5551	1-5550 和 5552-8376
5552	1-5551 和 5553-8376
5553	1-5552 和 5554-8376
5554	1-5553 和 5555-8376
5555	1-5554 和 5556-8376
5556	1-5555 和 5557-8376
5557	1-5556 和 5558-8376
5558	1-5557 和 5559-8376
5559	1-5558 和 5560-8376
5560	1-5559 和 5561-8376
5561	1-5560 和 5562-8376
5562	1-5561 和 5563-8376
5563	1-5562 和 5564-8376
5564	1-5563 和 5565-8376
5565	1-5564 和 5566-8376
5566	1-5565 和 5567-8376
5567	1-5566 和 5568-8376
5568	1-5567 和 5569-8376
5569	1-5568 和 5570-8376
5570	1-5569 和 5571-8376
5571	1-5570 和 5572-8376

5572	1-5571 和 5573-8376
5573	1-5572 和 5574-8376
5574	1-5573 和 5575-8376
5575	1-5574 和 5576-8376
5576	1-5575 和 5577-8376
5577	1-5576 和 5578-8376
5578	1-5577 和 5579-8376
5579	1-5578 和 5580-8376
5580	1-5579 和 5581-8376
5581	1-5580 和 5582-8376
5582	1-5581 和 5583-8376
5583	1-5582 和 5584-8376
5584	1-5583 和 5585-8376
5585	1-5584 和 5586-8376
5586	1-5585 和 5587-8376
5587	1-5586 和 5588-8376
5588	1-5587 和 5589-8376
5589	1-5588 和 5590-8376
5590	1-5589 和 5591-8376
5591	1-5590 和 5592-8376
5592	1-5591 和 5593-8376
5593	1-5592 和 5594-8376
5594	1-5593 和 5595-8376
5595	1-5594 和 5596-8376
5596	1-5595 和 5597-8376
5597	1-5596 和 5598-8376
5598	1-5597 和 5599-8376
5599	1-5598 和 5600-8376
5600	1-5599 和 5601-8376
5601	1-5600 和 5602-8376
5602	1-5601 和 5603-8376
5603	1-5602 和 5604-8376
5604	1-5603 和 5605-8376
5605	1-5604 和 5606-8376
5606	1-5605 和 5607-8376
5607	1-5606 和 5608-8376
5608	1-5607 和 5609-8376
5609	1-5608 和 5610-8376
5610	1-5609 和 5611-8376
5611	1-5610 和 5612-8376
5612	1-5611 和 5613-8376
5613	1-5612 和 5614-8376
5614	1-5613 和 5615-8376
5615	1-5614 和 5616-8376
5616	1-5615 和 5617-8376
5617	1-5616 和 5618-8376
5618	1-5617 和 5619-8376
5619	1-5618 和 5620-8376
5620	1-5619 和 5621-8376
5621	1-5620 和 5622-8376
5622	1-5621 和 5623-8376
5623	1-5622 和 5624-8376
5624	1-5623 和 5625-8376
5625	1-5624 和 5626-8376
5626	1-5625 和 5627-8376
5627	1-5626 和 5628-8376

5628	1-5627 和 5629-8376
5629	1-5628 和 5630-8376
5630	1-5629 和 5631-8376
5631	1-5630 和 5632-8376
5632	1-5631 和 5633-8376
5633	1-5632 和 5634-8376
5634	1-5633 和 5635-8376
5635	1-5634 和 5636-8376
5636	1-5635 和 5637-8376
5637	1-5636 和 5638-8376
5638	1-5637 和 5639-8376
5639	1-5638 和 5640-8376
5640	1-5639 和 5641-8376
5641	1-5640 和 5642-8376
5642	1-5641 和 5643-8376
5643	1-5642 和 5644-8376
5644	1-5643 和 5645-8376
5645	1-5644 和 5646-8376
5646	1-5645 和 5647-8376
5647	1-5646 和 5648-8376
5648	1-5647 和 5649-8376
5649	1-5648 和 5650-8376
5650	1-5649 和 5651-8376
5651	1-5650 和 5652-8376
5652	1-5651 和 5653-8376
5653	1-5652 和 5654-8376
5654	1-5653 和 5655-8376
5655	1-5654 和 5656-8376
5656	1-5655 和 5657-8376
5657	1-5656 和 5658-8376
5658	1-5657 和 5659-8376
5659	1-5658 和 5660-8376
5660	1-5659 和 5661-8376
5661	1-5660 和 5662-8376
5662	1-5661 和 5663-8376
5663	1-5662 和 5664-8376
5664	1-5663 和 5665-8376
5665	1-5664 和 5666-8376
5666	1-5665 和 5667-8376
5667	1-5666 和 5668-8376
5668	1-5667 和 5669-8376
5669	1-5668 和 5670-8376
5670	1-5669 和 5671-8376
5671	1-5670 和 5672-8376
5672	1-5671 和 5673-8376
5673	1-5672 和 5674-8376
5674	1-5673 和 5675-8376
5675	1-5674 和 5676-8376
5676	1-5675 和 5677-8376
5677	1-5676 和 5678-8376
5678	1-5677 和 5679-8376
5679	1-5678 和 5680-8376
5680	1-5679 和 5681-8376
5681	1-5680 和 5682-8376
5682	1-5681 和 5683-8376
5683	1-5682 和 5684-8376

5684	1-5683 和 5685-8376
5685	1-5684 和 5686-8376
5686	1-5685 和 5687-8376
5687	1-5686 和 5688-8376
5688	1-5687 和 5689-8376
5689	1-5688 和 5690-8376
5690	1-5689 和 5691-8376
5691	1-5690 和 5692-8376
5692	1-5691 和 5693-8376
5693	1-5692 和 5694-8376
5694	1-5693 和 5695-8376
5695	1-5694 和 5696-8376
5696	1-5695 和 5697-8376
5697	1-5696 和 5698-8376
5698	1-5697 和 5699-8376
5699	1-5698 和 5700-8376
5700	1-5699 和 5701-8376
5701	1-5700 和 5702-8376
5702	1-5701 和 5703-8376
5703	1-5702 和 5704-8376
5704	1-5703 和 5705-8376
5705	1-5704 和 5706-8376
5706	1-5705 和 5707-8376
5707	1-5706 和 5708-8376
5708	1-5707 和 5709-8376
5709	1-5708 和 5710-8376
5710	1-5709 和 5711-8376
5711	1-5710 和 5712-8376
5712	1-5711 和 5713-8376
5713	1-5712 和 5714-8376
5714	1-5713 和 5715-8376
5715	1-5714 和 5716-8376
5716	1-5715 和 5717-8376
5717	1-5716 和 5718-8376
5718	1-5717 和 5719-8376
5719	1-5718 和 5720-8376
5720	1-5719 和 5721-8376
5721	1-5720 和 5722-8376
5722	1-5721 和 5723-8376
5723	1-5722 和 5724-8376
5724	1-5723 和 5725-8376
5725	1-5724 和 5726-8376
5726	1-5725 和 5727-8376
5727	1-5726 和 5728-8376
5728	1-5727 和 5729-8376
5729	1-5728 和 5730-8376
5730	1-5729 和 5731-8376
5731	1-5730 和 5732-8376
5732	1-5731 和 5733-8376
5733	1-5732 和 5734-8376
5734	1-5733 和 5735-8376
5735	1-5734 和 5736-8376
5736	1-5735 和 5737-8376
5737	1-5736 和 5738-8376
5738	1-5737 和 5739-8376
5739	1-5738 和 5740-8376

5740	1-5739 和 5741-8376
5741	1-5740 和 5742-8376
5742	1-5741 和 5743-8376
5743	1-5742 和 5744-8376
5744	1-5743 和 5745-8376
5745	1-5744 和 5746-8376
5746	1-5745 和 5747-8376
5747	1-5746 和 5748-8376
5748	1-5747 和 5749-8376
5749	1-5748 和 5750-8376
5750	1-5749 和 5751-8376
5751	1-5750 和 5752-8376
5752	1-5751 和 5753-8376
5753	1-5752 和 5754-8376
5754	1-5753 和 5755-8376
5755	1-5754 和 5756-8376
5756	1-5755 和 5757-8376
5757	1-5756 和 5758-8376
5758	1-5757 和 5759-8376
5759	1-5758 和 5760-8376
5760	1-5759 和 5761-8376
5761	1-5760 和 5762-8376
5762	1-5761 和 5763-8376
5763	1-5762 和 5764-8376
5764	1-5763 和 5765-8376
5765	1-5764 和 5766-8376
5766	1-5765 和 5767-8376
5767	1-5766 和 5768-8376
5768	1-5767 和 5769-8376
5769	1-5768 和 5770-8376
5770	1-5769 和 5771-8376
5771	1-5770 和 5772-8376
5772	1-5771 和 5773-8376
5773	1-5772 和 5774-8376
5774	1-5773 和 5775-8376
5775	1-5774 和 5776-8376
5776	1-5775 和 5777-8376
5777	1-5776 和 5778-8376
5778	1-5777 和 5779-8376
5779	1-5778 和 5780-8376
5780	1-5779 和 5781-8376
5781	1-5780 和 5782-8376
5782	1-5781 和 5783-8376
5783	1-5782 和 5784-8376
5784	1-5783 和 5785-8376
5785	1-5784 和 5786-8376
5786	1-5785 和 5787-8376
5787	1-5786 和 5788-8376
5788	1-5787 和 5789-8376
5789	1-5788 和 5790-8376
5790	1-5789 和 5791-8376
5791	1-5790 和 5792-8376
5792	1-5791 和 5793-8376
5793	1-5792 和 5794-8376
5794	1-5793 和 5795-8376
5795	1-5794 和 5796-8376

5796	1-5795 和 5797-8376
5797	1-5796 和 5798-8376
5798	1-5797 和 5799-8376
5799	1-5798 和 5800-8376
5800	1-5799 和 5801-8376
5801	1-5800 和 5802-8376
5802	1-5801 和 5803-8376
5803	1-5802 和 5804-8376
5804	1-5803 和 5805-8376
5805	1-5804 和 5806-8376
5806	1-5805 和 5807-8376
5807	1-5806 和 5808-8376
5808	1-5807 和 5809-8376
5809	1-5808 和 5810-8376
5810	1-5809 和 5811-8376
5811	1-5810 和 5812-8376
5812	1-5811 和 5813-8376
5813	1-5812 和 5814-8376
5814	1-5813 和 5815-8376
5815	1-5814 和 5816-8376
5816	1-5815 和 5817-8376
5817	1-5816 和 5818-8376
5818	1-5817 和 5819-8376
5819	1-5818 和 5820-8376
5820	1-5819 和 5821-8376
5821	1-5820 和 5822-8376
5822	1-5821 和 5823-8376
5823	1-5822 和 5824-8376
5824	1-5823 和 5825-8376
5825	1-5824 和 5826-8376
5826	1-5825 和 5827-8376
5827	1-5826 和 5828-8376
5828	1-5827 和 5829-8376
5829	1-5828 和 5830-8376
5830	1-5829 和 5831-8376
5831	1-5830 和 5832-8376
5832	1-5831 和 5833-8376
5833	1-5832 和 5834-8376
5834	1-5833 和 5835-8376
5835	1-5834 和 5836-8376
5836	1-5835 和 5837-8376
5837	1-5836 和 5838-8376
5838	1-5837 和 5839-8376
5839	1-5838 和 5840-8376
5840	1-5839 和 5841-8376
5841	1-5840 和 5842-8376
5842	1-5841 和 5843-8376
5843	1-5842 和 5844-8376
5844	1-5843 和 5845-8376
5845	1-5844 和 5846-8376
5846	1-5845 和 5847-8376
5847	1-5846 和 5848-8376
5848	1-5847 和 5849-8376
5849	1-5848 和 5850-8376
5850	1-5849 和 5851-8376
5851	1-5850 和 5852-8376

5852	1-5851 和 5853-8376
5853	1-5852 和 5854-8376
5854	1-5853 和 5855-8376
5855	1-5854 和 5856-8376
5856	1-5855 和 5857-8376
5857	1-5856 和 5858-8376
5858	1-5857 和 5859-8376
5859	1-5858 和 5860-8376
5860	1-5859 和 5861-8376
5861	1-5860 和 5862-8376
5862	1-5861 和 5863-8376
5863	1-5862 和 5864-8376
5864	1-5863 和 5865-8376
5865	1-5864 和 5866-8376
5866	1-5865 和 5867-8376
5867	1-5866 和 5868-8376
5868	1-5867 和 5869-8376
5869	1-5868 和 5870-8376
5870	1-5869 和 5871-8376
5871	1-5870 和 5872-8376
5872	1-5871 和 5873-8376
5873	1-5872 和 5874-8376
5874	1-5873 和 5875-8376
5875	1-5874 和 5876-8376
5876	1-5875 和 5877-8376
5877	1-5876 和 5878-8376
5878	1-5877 和 5879-8376
5879	1-5878 和 5880-8376
5880	1-5879 和 5881-8376
5881	1-5880 和 5882-8376
5882	1-5881 和 5883-8376
5883	1-5882 和 5884-8376
5884	1-5883 和 5885-8376
5885	1-5884 和 5886-8376
5886	1-5885 和 5887-8376
5887	1-5886 和 5888-8376
5888	1-5887 和 5889-8376
5889	1-5888 和 5890-8376
5890	1-5889 和 5891-8376
5891	1-5890 和 5892-8376
5892	1-5891 和 5893-8376
5893	1-5892 和 5894-8376
5894	1-5893 和 5895-8376
5895	1-5894 和 5896-8376
5896	1-5895 和 5897-8376
5897	1-5896 和 5898-8376
5898	1-5897 和 5899-8376
5899	1-5898 和 5900-8376
5900	1-5899 和 5901-8376
5901	1-5900 和 5902-8376
5902	1-5901 和 5903-8376
5903	1-5902 和 5904-8376
5904	1-5903 和 5905-8376
5905	1-5904 和 5906-8376
5906	1-5905 和 5907-8376
5907	1-5906 和 5908-8376

5908	1-5907 和 5909-8376
5909	1-5908 和 5910-8376
5910	1-5909 和 5911-8376
5911	1-5910 和 5912-8376
5912	1-5911 和 5913-8376
5913	1-5912 和 5914-8376
5914	1-5913 和 5915-8376
5915	1-5914 和 5916-8376
5916	1-5915 和 5917-8376
5917	1-5916 和 5918-8376
5918	1-5917 和 5919-8376
5919	1-5918 和 5920-8376
5920	1-5919 和 5921-8376
5921	1-5920 和 5922-8376
5922	1-5921 和 5923-8376
5923	1-5922 和 5924-8376
5924	1-5923 和 5925-8376
5925	1-5924 和 5926-8376
5926	1-5925 和 5927-8376
5927	1-5926 和 5928-8376
5928	1-5927 和 5929-8376
5929	1-5928 和 5930-8376
5930	1-5929 和 5931-8376
5931	1-5930 和 5932-8376
5932	1-5931 和 5933-8376
5933	1-5932 和 5934-8376
5934	1-5933 和 5935-8376
5935	1-5934 和 5936-8376
5936	1-5935 和 5937-8376
5937	1-5936 和 5938-8376
5938	1-5937 和 5939-8376
5939	1-5938 和 5940-8376
5940	1-5939 和 5941-8376
5941	1-5940 和 5942-8376
5942	1-5941 和 5943-8376
5943	1-5942 和 5944-8376
5944	1-5943 和 5945-8376
5945	1-5944 和 5946-8376
5946	1-5945 和 5947-8376
5947	1-5946 和 5948-8376
5948	1-5947 和 5949-8376
5949	1-5948 和 5950-8376
5950	1-5949 和 5951-8376
5951	1-5950 和 5952-8376
5952	1-5951 和 5953-8376
5953	1-5952 和 5954-8376
5954	1-5953 和 5955-8376
5955	1-5954 和 5956-8376
5956	1-5955 和 5957-8376
5957	1-5956 和 5958-8376
5958	1-5957 和 5959-8376
5959	1-5958 和 5960-8376
5960	1-5959 和 5961-8376
5961	1-5960 和 5962-8376
5962	1-5961 和 5963-8376
5963	1-5962 和 5964-8376

5964	1-5963 和 5965-8376
5965	1-5964 和 5966-8376
5966	1-5965 和 5967-8376
5967	1-5966 和 5968-8376
5968	1-5967 和 5969-8376
5969	1-5968 和 5970-8376
5970	1-5969 和 5971-8376
5971	1-5970 和 5972-8376
5972	1-5971 和 5973-8376
5973	1-5972 和 5974-8376
5974	1-5973 和 5975-8376
5975	1-5974 和 5976-8376
5976	1-5975 和 5977-8376
5977	1-5976 和 5978-8376
5978	1-5977 和 5979-8376
5979	1-5978 和 5980-8376
5980	1-5979 和 5981-8376
5981	1-5980 和 5982-8376
5982	1-5981 和 5983-8376
5983	1-5982 和 5984-8376
5984	1-5983 和 5985-8376
5985	1-5984 和 5986-8376
5986	1-5985 和 5987-8376
5987	1-5986 和 5988-8376
5988	1-5987 和 5989-8376
5989	1-5988 和 5990-8376
5990	1-5989 和 5991-8376
5991	1-5990 和 5992-8376
5992	1-5991 和 5993-8376
5993	1-5992 和 5994-8376
5994	1-5993 和 5995-8376
5995	1-5994 和 5996-8376
5996	1-5995 和 5997-8376
5997	1-5996 和 5998-8376
5998	1-5997 和 5999-8376
5999	1-5998 和 6000-8376
6000	1-5999 和 6001-8376
6001	1-6000 和 6002-8376
6002	1-6001 和 6003-8376
6003	1-6002 和 6004-8376
6004	1-6003 和 6005-8376
6005	1-6004 和 6006-8376
6006	1-6005 和 6007-8376
6007	1-6006 和 6008-8376
6008	1-6007 和 6009-8376
6009	1-6008 和 6010-8376
6010	1-6009 和 6011-8376
6011	1-6010 和 6012-8376
6012	1-6011 和 6013-8376
6013	1-6012 和 6014-8376
6014	1-6013 和 6015-8376
6015	1-6014 和 6016-8376
6016	1-6015 和 6017-8376
6017	1-6016 和 6018-8376
6018	1-6017 和 6019-8376
6019	1-6018 和 6020-8376

6020	1-6019 和 6021-8376
6021	1-6020 和 6022-8376
6022	1-6021 和 6023-8376
6023	1-6022 和 6024-8376
6024	1-6023 和 6025-8376
6025	1-6024 和 6026-8376
6026	1-6025 和 6027-8376
6027	1-6026 和 6028-8376
6028	1-6027 和 6029-8376
6029	1-6028 和 6030-8376
6030	1-6029 和 6031-8376
6031	1-6030 和 6032-8376
6032	1-6031 和 6033-8376
6033	1-6032 和 6034-8376
6034	1-6033 和 6035-8376
6035	1-6034 和 6036-8376
6036	1-6035 和 6037-8376
6037	1-6036 和 6038-8376
6038	1-6037 和 6039-8376
6039	1-6038 和 6040-8376
6040	1-6039 和 6041-8376
6041	1-6040 和 6042-8376
6042	1-6041 和 6043-8376
6043	1-6042 和 6044-8376
6044	1-6043 和 6045-8376
6045	1-6044 和 6046-8376
6046	1-6045 和 6047-8376
6047	1-6046 和 6048-8376
6048	1-6047 和 6049-8376
6049	1-6048 和 6050-8376
6050	1-6049 和 6051-8376
6051	1-6050 和 6052-8376
6052	1-6051 和 6053-8376
6053	1-6052 和 6054-8376
6054	1-6053 和 6055-8376
6055	1-6054 和 6056-8376
6056	1-6055 和 6057-8376
6057	1-6056 和 6058-8376
6058	1-6057 和 6059-8376
6059	1-6058 和 6060-8376
6060	1-6059 和 6061-8376
6061	1-6060 和 6062-8376
6062	1-6061 和 6063-8376
6063	1-6062 和 6064-8376
6064	1-6063 和 6065-8376
6065	1-6064 和 6066-8376
6066	1-6065 和 6067-8376
6067	1-6066 和 6068-8376
6068	1-6067 和 6069-8376
6069	1-6068 和 6070-8376
6070	1-6069 和 6071-8376
6071	1-6070 和 6072-8376
6072	1-6071 和 6073-8376
6073	1-6072 和 6074-8376
6074	1-6073 和 6075-8376
6075	1-6074 和 6076-8376

6076	1-6075 和 6077-8376
6077	1-6076 和 6078-8376
6078	1-6077 和 6079-8376
6079	1-6078 和 6080-8376
6080	1-6079 和 6081-8376
6081	1-6080 和 6082-8376
6082	1-6081 和 6083-8376
6083	1-6082 和 6084-8376
6084	1-6083 和 6085-8376
6085	1-6084 和 6086-8376
6086	1-6085 和 6087-8376
6087	1-6086 和 6088-8376
6088	1-6087 和 6089-8376
6089	1-6088 和 6090-8376
6090	1-6089 和 6091-8376
6091	1-6090 和 6092-8376
6092	1-6091 和 6093-8376
6093	1-6092 和 6094-8376
6094	1-6093 和 6095-8376
6095	1-6094 和 6096-8376
6096	1-6095 和 6097-8376
6097	1-6096 和 6098-8376
6098	1-6097 和 6099-8376
6099	1-6098 和 6100-8376
6100	1-6099 和 6101-8376
6101	1-6100 和 6102-8376
6102	1-6101 和 6103-8376
6103	1-6102 和 6104-8376
6104	1-6103 和 6105-8376
6105	1-6104 和 6106-8376
6106	1-6105 和 6107-8376
6107	1-6106 和 6108-8376
6108	1-6107 和 6109-8376
6109	1-6108 和 6110-8376
6110	1-6109 和 6111-8376
6111	1-6110 和 6112-8376
6112	1-6111 和 6113-8376
6113	1-6112 和 6114-8376
6114	1-6113 和 6115-8376
6115	1-6114 和 6116-8376
6116	1-6115 和 6117-8376
6117	1-6116 和 6118-8376
6118	1-6117 和 6119-8376
6119	1-6118 和 6120-8376
6120	1-6119 和 6121-8376
6121	1-6120 和 6122-8376
6122	1-6121 和 6123-8376
6123	1-6122 和 6124-8376
6124	1-6123 和 6125-8376
6125	1-6124 和 6126-8376
6126	1-6125 和 6127-8376
6127	1-6126 和 6128-8376
6128	1-6127 和 6129-8376
6129	1-6128 和 6130-8376
6130	1-6129 和 6131-8376
6131	1-6130 和 6132-8376

6132	1-6131 和 6133-8376
6133	1-6132 和 6134-8376
6134	1-6133 和 6135-8376
6135	1-6134 和 6136-8376
6136	1-6135 和 6137-8376
6137	1-6136 和 6138-8376
6138	1-6137 和 6139-8376
6139	1-6138 和 6140-8376
6140	1-6139 和 6141-8376
6141	1-6140 和 6142-8376
6142	1-6141 和 6143-8376
6143	1-6142 和 6144-8376
6144	1-6143 和 6145-8376
6145	1-6144 和 6146-8376
6146	1-6145 和 6147-8376
6147	1-6146 和 6148-8376
6148	1-6147 和 6149-8376
6149	1-6148 和 6150-8376
6150	1-6149 和 6151-8376
6151	1-6150 和 6152-8376
6152	1-6151 和 6153-8376
6153	1-6152 和 6154-8376
6154	1-6153 和 6155-8376
6155	1-6154 和 6156-8376
6156	1-6155 和 6157-8376
6157	1-6156 和 6158-8376
6158	1-6157 和 6159-8376
6159	1-6158 和 6160-8376
6160	1-6159 和 6161-8376
6161	1-6160 和 6162-8376
6162	1-6161 和 6163-8376
6163	1-6162 和 6164-8376
6164	1-6163 和 6165-8376
6165	1-6164 和 6166-8376
6166	1-6165 和 6167-8376
6167	1-6166 和 6168-8376
6168	1-6167 和 6169-8376
6169	1-6168 和 6170-8376
6170	1-6169 和 6171-8376
6171	1-6170 和 6172-8376
6172	1-6171 和 6173-8376
6173	1-6172 和 6174-8376
6174	1-6173 和 6175-8376
6175	1-6174 和 6176-8376
6176	1-6175 和 6177-8376
6177	1-6176 和 6178-8376
6178	1-6177 和 6179-8376
6179	1-6178 和 6180-8376
6180	1-6179 和 6181-8376
6181	1-6180 和 6182-8376
6182	1-6181 和 6183-8376
6183	1-6182 和 6184-8376
6184	1-6183 和 6185-8376
6185	1-6184 和 6186-8376
6186	1-6185 和 6187-8376
6187	1-6186 和 6188-8376

6188	1-6187 和 6189-8376
6189	1-6188 和 6190-8376
6190	1-6189 和 6191-8376
6191	1-6190 和 6192-8376
6192	1-6191 和 6193-8376
6193	1-6192 和 6194-8376
6194	1-6193 和 6195-8376
6195	1-6194 和 6196-8376
6196	1-6195 和 6197-8376
6197	1-6196 和 6198-8376
6198	1-6197 和 6199-8376
6199	1-6198 和 6200-8376
6200	1-6199 和 6201-8376
6201	1-6200 和 6202-8376
6202	1-6201 和 6203-8376
6203	1-6202 和 6204-8376
6204	1-6203 和 6205-8376
6205	1-6204 和 6206-8376
6206	1-6205 和 6207-8376
6207	1-6206 和 6208-8376
6208	1-6207 和 6209-8376
6209	1-6208 和 6210-8376
6210	1-6209 和 6211-8376
6211	1-6210 和 6212-8376
6212	1-6211 和 6213-8376
6213	1-6212 和 6214-8376
6214	1-6213 和 6215-8376
6215	1-6214 和 6216-8376
6216	1-6215 和 6217-8376
6217	1-6216 和 6218-8376
6218	1-6217 和 6219-8376
6219	1-6218 和 6220-8376
6220	1-6219 和 6221-8376
6221	1-6220 和 6222-8376
6222	1-6221 和 6223-8376
6223	1-6222 和 6224-8376
6224	1-6223 和 6225-8376
6225	1-6224 和 6226-8376
6226	1-6225 和 6227-8376
6227	1-6226 和 6228-8376
6228	1-6227 和 6229-8376
6229	1-6228 和 6230-8376
6230	1-6229 和 6231-8376
6231	1-6230 和 6232-8376
6232	1-6231 和 6233-8376
6233	1-6232 和 6234-8376
6234	1-6233 和 6235-8376
6235	1-6234 和 6236-8376
6236	1-6235 和 6237-8376
6237	1-6236 和 6238-8376
6238	1-6237 和 6239-8376
6239	1-6238 和 6240-8376
6240	1-6239 和 6241-8376
6241	1-6240 和 6242-8376
6242	1-6241 和 6243-8376
6243	1-6242 和 6244-8376

6244	1-6243 和 6245-8376
6245	1-6244 和 6246-8376
6246	1-6245 和 6247-8376
6247	1-6246 和 6248-8376
6248	1-6247 和 6249-8376
6249	1-6248 和 6250-8376
6250	1-6249 和 6251-8376
6251	1-6250 和 6252-8376
6252	1-6251 和 6253-8376
6253	1-6252 和 6254-8376
6254	1-6253 和 6255-8376
6255	1-6254 和 6256-8376
6256	1-6255 和 6257-8376
6257	1-6256 和 6258-8376
6258	1-6257 和 6259-8376
6259	1-6258 和 6260-8376
6260	1-6259 和 6261-8376
6261	1-6260 和 6262-8376
6262	1-6261 和 6263-8376
6263	1-6262 和 6264-8376
6264	1-6263 和 6265-8376
6265	1-6264 和 6266-8376
6266	1-6265 和 6267-8376
6267	1-6266 和 6268-8376
6268	1-6267 和 6269-8376
6269	1-6268 和 6270-8376
6270	1-6269 和 6271-8376
6271	1-6270 和 6272-8376
6272	1-6271 和 6273-8376
6273	1-6272 和 6274-8376
6274	1-6273 和 6275-8376
6275	1-6274 和 6276-8376
6276	1-6275 和 6277-8376
6277	1-6276 和 6278-8376
6278	1-6277 和 6279-8376
6279	1-6278 和 6280-8376
6280	1-6279 和 6281-8376
6281	1-6280 和 6282-8376
6282	1-6281 和 6283-8376
6283	1-6282 和 6284-8376
6284	1-6283 和 6285-8376
6285	1-6284 和 6286-8376
6286	1-6285 和 6287-8376
6287	1-6286 和 6288-8376
6288	1-6287 和 6289-8376
6289	1-6288 和 6290-8376
6290	1-6289 和 6291-8376
6291	1-6290 和 6292-8376
6292	1-6291 和 6293-8376
6293	1-6292 和 6294-8376
6294	1-6293 和 6295-8376
6295	1-6294 和 6296-8376
6296	1-6295 和 6297-8376
6297	1-6296 和 6298-8376
6298	1-6297 和 6299-8376
6299	1-6298 和 6300-8376

6300	1-6299 和 6301-8376
6301	1-6300 和 6302-8376
6302	1-6301 和 6303-8376
6303	1-6302 和 6304-8376
6304	1-6303 和 6305-8376
6305	1-6304 和 6306-8376
6306	1-6305 和 6307-8376
6307	1-6306 和 6308-8376
6308	1-6307 和 6309-8376
6309	1-6308 和 6310-8376
6310	1-6309 和 6311-8376
6311	1-6310 和 6312-8376
6312	1-6311 和 6313-8376
6313	1-6312 和 6314-8376
6314	1-6313 和 6315-8376
6315	1-6314 和 6316-8376
6316	1-6315 和 6317-8376
6317	1-6316 和 6318-8376
6318	1-6317 和 6319-8376
6319	1-6318 和 6320-8376
6320	1-6319 和 6321-8376
6321	1-6320 和 6322-8376
6322	1-6321 和 6323-8376
6323	1-6322 和 6324-8376
6324	1-6323 和 6325-8376
6325	1-6324 和 6326-8376
6326	1-6325 和 6327-8376
6327	1-6326 和 6328-8376
6328	1-6327 和 6329-8376
6329	1-6328 和 6330-8376
6330	1-6329 和 6331-8376
6331	1-6330 和 6332-8376
6332	1-6331 和 6333-8376
6333	1-6332 和 6334-8376
6334	1-6333 和 6335-8376
6335	1-6334 和 6336-8376
6336	1-6335 和 6337-8376
6337	1-6336 和 6338-8376
6338	1-6337 和 6339-8376
6339	1-6338 和 6340-8376
6340	1-6339 和 6341-8376
6341	1-6340 和 6342-8376
6342	1-6341 和 6343-8376
6343	1-6342 和 6344-8376
6344	1-6343 和 6345-8376
6345	1-6344 和 6346-8376
6346	1-6345 和 6347-8376
6347	1-6346 和 6348-8376
6348	1-6347 和 6349-8376
6349	1-6348 和 6350-8376
6350	1-6349 和 6351-8376
6351	1-6350 和 6352-8376
6352	1-6351 和 6353-8376
6353	1-6352 和 6354-8376
6354	1-6353 和 6355-8376
6355	1-6354 和 6356-8376

6356	1-6355 和 6357-8376
6357	1-6356 和 6358-8376
6358	1-6357 和 6359-8376
6359	1-6358 和 6360-8376
6360	1-6359 和 6361-8376
6361	1-6360 和 6362-8376
6362	1-6361 和 6363-8376
6363	1-6362 和 6364-8376
6364	1-6363 和 6365-8376
6365	1-6364 和 6366-8376
6366	1-6365 和 6367-8376
6367	1-6366 和 6368-8376
6368	1-6367 和 6369-8376
6369	1-6368 和 6370-8376
6370	1-6369 和 6371-8376
6371	1-6370 和 6372-8376
6372	1-6371 和 6373-8376
6373	1-6372 和 6374-8376
6374	1-6373 和 6375-8376
6375	1-6374 和 6376-8376
6376	1-6375 和 6377-8376
6377	1-6376 和 6378-8376
6378	1-6377 和 6379-8376
6379	1-6378 和 6380-8376
6380	1-6379 和 6381-8376
6381	1-6380 和 6382-8376
6382	1-6381 和 6383-8376
6383	1-6382 和 6384-8376
6384	1-6383 和 6385-8376
6385	1-6384 和 6386-8376
6386	1-6385 和 6387-8376
6387	1-6386 和 6388-8376
6388	1-6387 和 6389-8376
6389	1-6388 和 6390-8376
6390	1-6389 和 6391-8376
6391	1-6390 和 6392-8376
6392	1-6391 和 6393-8376
6393	1-6392 和 6394-8376
6394	1-6393 和 6395-8376
6395	1-6394 和 6396-8376
6396	1-6395 和 6397-8376
6397	1-6396 和 6398-8376
6398	1-6397 和 6399-8376
6399	1-6398 和 6400-8376
6400	1-6399 和 6401-8376
6401	1-6400 和 6402-8376
6402	1-6401 和 6403-8376
6403	1-6402 和 6404-8376
6404	1-6403 和 6405-8376
6405	1-6404 和 6406-8376
6406	1-6405 和 6407-8376
6407	1-6406 和 6408-8376
6408	1-6407 和 6409-8376
6409	1-6408 和 6410-8376
6410	1-6409 和 6411-8376
6411	1-6410 和 6412-8376

6412	1-6411 和 6413-8376
6413	1-6412 和 6414-8376
6414	1-6413 和 6415-8376
6415	1-6414 和 6416-8376
6416	1-6415 和 6417-8376
6417	1-6416 和 6418-8376
6418	1-6417 和 6419-8376
6419	1-6418 和 6420-8376
6420	1-6419 和 6421-8376
6421	1-6420 和 6422-8376
6422	1-6421 和 6423-8376
6423	1-6422 和 6424-8376
6424	1-6423 和 6425-8376
6425	1-6424 和 6426-8376
6426	1-6425 和 6427-8376
6427	1-6426 和 6428-8376
6428	1-6427 和 6429-8376
6429	1-6428 和 6430-8376
6430	1-6429 和 6431-8376
6431	1-6430 和 6432-8376
6432	1-6431 和 6433-8376
6433	1-6432 和 6434-8376
6434	1-6433 和 6435-8376
6435	1-6434 和 6436-8376
6436	1-6435 和 6437-8376
6437	1-6436 和 6438-8376
6438	1-6437 和 6439-8376
6439	1-6438 和 6440-8376
6440	1-6439 和 6441-8376
6441	1-6440 和 6442-8376
6442	1-6441 和 6443-8376
6443	1-6442 和 6444-8376
6444	1-6443 和 6445-8376
6445	1-6444 和 6446-8376
6446	1-6445 和 6447-8376
6447	1-6446 和 6448-8376
6448	1-6447 和 6449-8376
6449	1-6448 和 6450-8376
6450	1-6449 和 6451-8376
6451	1-6450 和 6452-8376
6452	1-6451 和 6453-8376
6453	1-6452 和 6454-8376
6454	1-6453 和 6455-8376
6455	1-6454 和 6456-8376
6456	1-6455 和 6457-8376
6457	1-6456 和 6458-8376
6458	1-6457 和 6459-8376
6459	1-6458 和 6460-8376
6460	1-6459 和 6461-8376
6461	1-6460 和 6462-8376
6462	1-6461 和 6463-8376
6463	1-6462 和 6464-8376
6464	1-6463 和 6465-8376
6465	1-6464 和 6466-8376
6466	1-6465 和 6467-8376
6467	1-6466 和 6468-8376

6468	1-6467 和 6469-8376
6469	1-6468 和 6470-8376
6470	1-6469 和 6471-8376
6471	1-6470 和 6472-8376
6472	1-6471 和 6473-8376
6473	1-6472 和 6474-8376
6474	1-6473 和 6475-8376
6475	1-6474 和 6476-8376
6476	1-6475 和 6477-8376
6477	1-6476 和 6478-8376
6478	1-6477 和 6479-8376
6479	1-6478 和 6480-8376
6480	1-6479 和 6481-8376
6481	1-6480 和 6482-8376
6482	1-6481 和 6483-8376
6483	1-6482 和 6484-8376
6484	1-6483 和 6485-8376
6485	1-6484 和 6486-8376
6486	1-6485 和 6487-8376
6487	1-6486 和 6488-8376
6488	1-6487 和 6489-8376
6489	1-6488 和 6490-8376
6490	1-6489 和 6491-8376
6491	1-6490 和 6492-8376
6492	1-6491 和 6493-8376
6493	1-6492 和 6494-8376
6494	1-6493 和 6495-8376
6495	1-6494 和 6496-8376
6496	1-6495 和 6497-8376
6497	1-6496 和 6498-8376
6498	1-6497 和 6499-8376
6499	1-6498 和 6500-8376
6500	1-6499 和 6501-8376
6501	1-6500 和 6502-8376
6502	1-6501 和 6503-8376
6503	1-6502 和 6504-8376
6504	1-6503 和 6505-8376
6505	1-6504 和 6506-8376
6506	1-6505 和 6507-8376
6507	1-6506 和 6508-8376
6508	1-6507 和 6509-8376
6509	1-6508 和 6510-8376
6510	1-6509 和 6511-8376
6511	1-6510 和 6512-8376
6512	1-6511 和 6513-8376
6513	1-6512 和 6514-8376
6514	1-6513 和 6515-8376
6515	1-6514 和 6516-8376
6516	1-6515 和 6517-8376
6517	1-6516 和 6518-8376
6518	1-6517 和 6519-8376
6519	1-6518 和 6520-8376
6520	1-6519 和 6521-8376
6521	1-6520 和 6522-8376
6522	1-6521 和 6523-8376
6523	1-6522 和 6524-8376

6524	1-6523 和 6525-8376
6525	1-6524 和 6526-8376
6526	1-6525 和 6527-8376
6527	1-6526 和 6528-8376
6528	1-6527 和 6529-8376
6529	1-6528 和 6530-8376
6530	1-6529 和 6531-8376
6531	1-6530 和 6532-8376
6532	1-6531 和 6533-8376
6533	1-6532 和 6534-8376
6534	1-6533 和 6535-8376
6535	1-6534 和 6536-8376
6536	1-6535 和 6537-8376
6537	1-6536 和 6538-8376
6538	1-6537 和 6539-8376
6539	1-6538 和 6540-8376
6540	1-6539 和 6541-8376
6541	1-6540 和 6542-8376
6542	1-6541 和 6543-8376
6543	1-6542 和 6544-8376
6544	1-6543 和 6545-8376
6545	1-6544 和 6546-8376
6546	1-6545 和 6547-8376
6547	1-6546 和 6548-8376
6548	1-6547 和 6549-8376
6549	1-6548 和 6550-8376
6550	1-6549 和 6551-8376
6551	1-6550 和 6552-8376
6552	1-6551 和 6553-8376
6553	1-6552 和 6554-8376
6554	1-6553 和 6555-8376
6555	1-6554 和 6556-8376
6556	1-6555 和 6557-8376
6557	1-6556 和 6558-8376
6558	1-6557 和 6559-8376
6559	1-6558 和 6560-8376
6560	1-6559 和 6561-8376
6561	1-6560 和 6562-8376
6562	1-6561 和 6563-8376
6563	1-6562 和 6564-8376
6564	1-6563 和 6565-8376
6565	1-6564 和 6566-8376
6566	1-6565 和 6567-8376
6567	1-6566 和 6568-8376
6568	1-6567 和 6569-8376
6569	1-6568 和 6570-8376
6570	1-6569 和 6571-8376
6571	1-6570 和 6572-8376
6572	1-6571 和 6573-8376
6573	1-6572 和 6574-8376
6574	1-6573 和 6575-8376
6575	1-6574 和 6576-8376
6576	1-6575 和 6577-8376
6577	1-6576 和 6578-8376
6578	1-6577 和 6579-8376
6579	1-6578 和 6580-8376

6580	1-6579 和 6581-8376
6581	1-6580 和 6582-8376
6582	1-6581 和 6583-8376
6583	1-6582 和 6584-8376
6584	1-6583 和 6585-8376
6585	1-6584 和 6586-8376
6586	1-6585 和 6587-8376
6587	1-6586 和 6588-8376
6588	1-6587 和 6589-8376
6589	1-6588 和 6590-8376
6590	1-6589 和 6591-8376
6591	1-6590 和 6592-8376
6592	1-6591 和 6593-8376
6593	1-6592 和 6594-8376
6594	1-6593 和 6595-8376
6595	1-6594 和 6596-8376
6596	1-6595 和 6597-8376
6597	1-6596 和 6598-8376
6598	1-6597 和 6599-8376
6599	1-6598 和 6600-8376
6600	1-6599 和 6601-8376
6601	1-6600 和 6602-8376
6602	1-6601 和 6603-8376
6603	1-6602 和 6604-8376
6604	1-6603 和 6605-8376
6605	1-6604 和 6606-8376
6606	1-6605 和 6607-8376
6607	1-6606 和 6608-8376
6608	1-6607 和 6609-8376
6609	1-6608 和 6610-8376
6610	1-6609 和 6611-8376
6611	1-6610 和 6612-8376
6612	1-6611 和 6613-8376
6613	1-6612 和 6614-8376
6614	1-6613 和 6615-8376
6615	1-6614 和 6616-8376
6616	1-6615 和 6617-8376
6617	1-6616 和 6618-8376
6618	1-6617 和 6619-8376
6619	1-6618 和 6620-8376
6620	1-6619 和 6621-8376
6621	1-6620 和 6622-8376
6622	1-6621 和 6623-8376
6623	1-6622 和 6624-8376
6624	1-6623 和 6625-8376
6625	1-6624 和 6626-8376
6626	1-6625 和 6627-8376
6627	1-6626 和 6628-8376
6628	1-6627 和 6629-8376
6629	1-6628 和 6630-8376
6630	1-6629 和 6631-8376
6631	1-6630 和 6632-8376
6632	1-6631 和 6633-8376
6633	1-6632 和 6634-8376
6634	1-6633 和 6635-8376
6635	1-6634 和 6636-8376

6636	1-6635 和 6637-8376
6637	1-6636 和 6638-8376
6638	1-6637 和 6639-8376
6639	1-6638 和 6640-8376
6640	1-6639 和 6641-8376
6641	1-6640 和 6642-8376
6642	1-6641 和 6643-8376
6643	1-6642 和 6644-8376
6644	1-6643 和 6645-8376
6645	1-6644 和 6646-8376
6646	1-6645 和 6647-8376
6647	1-6646 和 6648-8376
6648	1-6647 和 6649-8376
6649	1-6648 和 6650-8376
6650	1-6649 和 6651-8376
6651	1-6650 和 6652-8376
6652	1-6651 和 6653-8376
6653	1-6652 和 6654-8376
6654	1-6653 和 6655-8376
6655	1-6654 和 6656-8376
6656	1-6655 和 6657-8376
6657	1-6656 和 6658-8376
6658	1-6657 和 6659-8376
6659	1-6658 和 6660-8376
6660	1-6659 和 6661-8376
6661	1-6660 和 6662-8376
6662	1-6661 和 6663-8376
6663	1-6662 和 6664-8376
6664	1-6663 和 6665-8376
6665	1-6664 和 6666-8376
6666	1-6665 和 6667-8376
6667	1-6666 和 6668-8376
6668	1-6667 和 6669-8376
6669	1-6668 和 6670-8376
6670	1-6669 和 6671-8376
6671	1-6670 和 6672-8376
6672	1-6671 和 6673-8376
6673	1-6672 和 6674-8376
6674	1-6673 和 6675-8376
6675	1-6674 和 6676-8376
6676	1-6675 和 6677-8376
6677	1-6676 和 6678-8376
6678	1-6677 和 6679-8376
6679	1-6678 和 6680-8376
6680	1-6679 和 6681-8376
6681	1-6680 和 6682-8376
6682	1-6681 和 6683-8376
6683	1-6682 和 6684-8376
6684	1-6683 和 6685-8376
6685	1-6684 和 6686-8376
6686	1-6685 和 6687-8376
6687	1-6686 和 6688-8376
6688	1-6687 和 6689-8376
6689	1-6688 和 6690-8376
6690	1-6689 和 6691-8376
6691	1-6690 和 6692-8376

6692	1-6691 和 6693-8376
6693	1-6692 和 6694-8376
6694	1-6693 和 6695-8376
6695	1-6694 和 6696-8376
6696	1-6695 和 6697-8376
6697	1-6696 和 6698-8376
6698	1-6697 和 6699-8376
6699	1-6698 和 6700-8376
6700	1-6699 和 6701-8376
6701	1-6700 和 6702-8376
6702	1-6701 和 6703-8376
6703	1-6702 和 6704-8376
6704	1-6703 和 6705-8376
6705	1-6704 和 6706-8376
6706	1-6705 和 6707-8376
6707	1-6706 和 6708-8376
6708	1-6707 和 6709-8376
6709	1-6708 和 6710-8376
6710	1-6709 和 6711-8376
6711	1-6710 和 6712-8376
6712	1-6711 和 6713-8376
6713	1-6712 和 6714-8376
6714	1-6713 和 6715-8376
6715	1-6714 和 6716-8376
6716	1-6715 和 6717-8376
6717	1-6716 和 6718-8376
6718	1-6717 和 6719-8376
6719	1-6718 和 6720-8376
6720	1-6719 和 6721-8376
6721	1-6720 和 6722-8376
6722	1-6721 和 6723-8376
6723	1-6722 和 6724-8376
6724	1-6723 和 6725-8376
6725	1-6724 和 6726-8376
6726	1-6725 和 6727-8376
6727	1-6726 和 6728-8376
6728	1-6727 和 6729-8376
6729	1-6728 和 6730-8376
6730	1-6729 和 6731-8376
6731	1-6730 和 6732-8376
6732	1-6731 和 6733-8376
6733	1-6732 和 6734-8376
6734	1-6733 和 6735-8376
6735	1-6734 和 6736-8376
6736	1-6735 和 6737-8376
6737	1-6736 和 6738-8376
6738	1-6737 和 6739-8376
6739	1-6738 和 6740-8376
6740	1-6739 和 6741-8376
6741	1-6740 和 6742-8376
6742	1-6741 和 6743-8376
6743	1-6742 和 6744-8376
6744	1-6743 和 6745-8376
6745	1-6744 和 6746-8376
6746	1-6745 和 6747-8376
6747	1-6746 和 6748-8376

6748	1-6747 和 6749-8376
6749	1-6748 和 6750-8376
6750	1-6749 和 6751-8376
6751	1-6750 和 6752-8376
6752	1-6751 和 6753-8376
6753	1-6752 和 6754-8376
6754	1-6753 和 6755-8376
6755	1-6754 和 6756-8376
6756	1-6755 和 6757-8376
6757	1-6756 和 6758-8376
6758	1-6757 和 6759-8376
6759	1-6758 和 6760-8376
6760	1-6759 和 6761-8376
6761	1-6760 和 6762-8376
6762	1-6761 和 6763-8376
6763	1-6762 和 6764-8376
6764	1-6763 和 6765-8376
6765	1-6764 和 6766-8376
6766	1-6765 和 6767-8376
6767	1-6766 和 6768-8376
6768	1-6767 和 6769-8376
6769	1-6768 和 6770-8376
6770	1-6769 和 6771-8376
6771	1-6770 和 6772-8376
6772	1-6771 和 6773-8376
6773	1-6772 和 6774-8376
6774	1-6773 和 6775-8376
6775	1-6774 和 6776-8376
6776	1-6775 和 6777-8376
6777	1-6776 和 6778-8376
6778	1-6777 和 6779-8376
6779	1-6778 和 6780-8376
6780	1-6779 和 6781-8376
6781	1-6780 和 6782-8376
6782	1-6781 和 6783-8376
6783	1-6782 和 6784-8376
6784	1-6783 和 6785-8376
6785	1-6784 和 6786-8376
6786	1-6785 和 6787-8376
6787	1-6786 和 6788-8376
6788	1-6787 和 6789-8376
6789	1-6788 和 6790-8376
6790	1-6789 和 6791-8376
6791	1-6790 和 6792-8376
6792	1-6791 和 6793-8376
6793	1-6792 和 6794-8376
6794	1-6793 和 6795-8376
6795	1-6794 和 6796-8376
6796	1-6795 和 6797-8376
6797	1-6796 和 6798-8376
6798	1-6797 和 6799-8376
6799	1-6798 和 6800-8376
6800	1-6799 和 6801-8376
6801	1-6800 和 6802-8376
6802	1-6801 和 6803-8376
6803	1-6802 和 6804-8376

6804	1-6803 和 6805-8376
6805	1-6804 和 6806-8376
6806	1-6805 和 6807-8376
6807	1-6806 和 6808-8376
6808	1-6807 和 6809-8376
6809	1-6808 和 6810-8376
6810	1-6809 和 6811-8376
6811	1-6810 和 6812-8376
6812	1-6811 和 6813-8376
6813	1-6812 和 6814-8376
6814	1-6813 和 6815-8376
6815	1-6814 和 6816-8376
6816	1-6815 和 6817-8376
6817	1-6816 和 6818-8376
6818	1-6817 和 6819-8376
6819	1-6818 和 6820-8376
6820	1-6819 和 6821-8376
6821	1-6820 和 6822-8376
6822	1-6821 和 6823-8376
6823	1-6822 和 6824-8376
6824	1-6823 和 6825-8376
6825	1-6824 和 6826-8376
6826	1-6825 和 6827-8376
6827	1-6826 和 6828-8376
6828	1-6827 和 6829-8376
6829	1-6828 和 6830-8376
6830	1-6829 和 6831-8376
6831	1-6830 和 6832-8376
6832	1-6831 和 6833-8376
6833	1-6832 和 6834-8376
6834	1-6833 和 6835-8376
6835	1-6834 和 6836-8376
6836	1-6835 和 6837-8376
6837	1-6836 和 6838-8376
6838	1-6837 和 6839-8376
6839	1-6838 和 6840-8376
6840	1-6839 和 6841-8376
6841	1-6840 和 6842-8376
6842	1-6841 和 6843-8376
6843	1-6842 和 6844-8376
6844	1-6843 和 6845-8376
6845	1-6844 和 6846-8376
6846	1-6845 和 6847-8376
6847	1-6846 和 6848-8376
6848	1-6847 和 6849-8376
6849	1-6848 和 6850-8376
6850	1-6849 和 6851-8376
6851	1-6850 和 6852-8376
6852	1-6851 和 6853-8376
6853	1-6852 和 6854-8376
6854	1-6853 和 6855-8376
6855	1-6854 和 6856-8376
6856	1-6855 和 6857-8376
6857	1-6856 和 6858-8376
6858	1-6857 和 6859-8376
6859	1-6858 和 6860-8376

6860	1-6859 和 6861-8376
6861	1-6860 和 6862-8376
6862	1-6861 和 6863-8376
6863	1-6862 和 6864-8376
6864	1-6863 和 6865-8376
6865	1-6864 和 6866-8376
6866	1-6865 和 6867-8376
6867	1-6866 和 6868-8376
6868	1-6867 和 6869-8376
6869	1-6868 和 6870-8376
6870	1-6869 和 6871-8376
6871	1-6870 和 6872-8376
6872	1-6871 和 6873-8376
6873	1-6872 和 6874-8376
6874	1-6873 和 6875-8376
6875	1-6874 和 6876-8376
6876	1-6875 和 6877-8376
6877	1-6876 和 6878-8376
6878	1-6877 和 6879-8376
6879	1-6878 和 6880-8376
6880	1-6879 和 6881-8376
6881	1-6880 和 6882-8376
6882	1-6881 和 6883-8376
6883	1-6882 和 6884-8376
6884	1-6883 和 6885-8376
6885	1-6884 和 6886-8376
6886	1-6885 和 6887-8376
6887	1-6886 和 6888-8376
6888	1-6887 和 6889-8376
6889	1-6888 和 6890-8376
6890	1-6889 和 6891-8376
6891	1-6890 和 6892-8376
6892	1-6891 和 6893-8376
6893	1-6892 和 6894-8376
6894	1-6893 和 6895-8376
6895	1-6894 和 6896-8376
6896	1-6895 和 6897-8376
6897	1-6896 和 6898-8376
6898	1-6897 和 6899-8376
6899	1-6898 和 6900-8376
6900	1-6899 和 6901-8376
6901	1-6900 和 6902-8376
6902	1-6901 和 6903-8376
6903	1-6902 和 6904-8376
6904	1-6903 和 6905-8376
6905	1-6904 和 6906-8376
6906	1-6905 和 6907-8376
6907	1-6906 和 6908-8376
6908	1-6907 和 6909-8376
6909	1-6908 和 6910-8376
6910	1-6909 和 6911-8376
6911	1-6910 和 6912-8376
6912	1-6911 和 6913-8376
6913	1-6912 和 6914-8376
6914	1-6913 和 6915-8376
6915	1-6914 和 6916-8376

6916	1-6915 和 6917-8376
6917	1-6916 和 6918-8376
6918	1-6917 和 6919-8376
6919	1-6918 和 6920-8376
6920	1-6919 和 6921-8376
6921	1-6920 和 6922-8376
6922	1-6921 和 6923-8376
6923	1-6922 和 6924-8376
6924	1-6923 和 6925-8376
6925	1-6924 和 6926-8376
6926	1-6925 和 6927-8376
6927	1-6926 和 6928-8376
6928	1-6927 和 6929-8376
6929	1-6928 和 6930-8376
6930	1-6929 和 6931-8376
6931	1-6930 和 6932-8376
6932	1-6931 和 6933-8376
6933	1-6932 和 6934-8376
6934	1-6933 和 6935-8376
6935	1-6934 和 6936-8376
6936	1-6935 和 6937-8376
6937	1-6936 和 6938-8376
6938	1-6937 和 6939-8376
6939	1-6938 和 6940-8376
6940	1-6939 和 6941-8376
6941	1-6940 和 6942-8376
6942	1-6941 和 6943-8376
6943	1-6942 和 6944-8376
6944	1-6943 和 6945-8376
6945	1-6944 和 6946-8376
6946	1-6945 和 6947-8376
6947	1-6946 和 6948-8376
6948	1-6947 和 6949-8376
6949	1-6948 和 6950-8376
6950	1-6949 和 6951-8376
6951	1-6950 和 6952-8376
6952	1-6951 和 6953-8376
6953	1-6952 和 6954-8376
6954	1-6953 和 6955-8376
6955	1-6954 和 6956-8376
6956	1-6955 和 6957-8376
6957	1-6956 和 6958-8376
6958	1-6957 和 6959-8376
6959	1-6958 和 6960-8376
6960	1-6959 和 6961-8376
6961	1-6960 和 6962-8376
6962	1-6961 和 6963-8376
6963	1-6962 和 6964-8376
6964	1-6963 和 6965-8376
6965	1-6964 和 6966-8376
6966	1-6965 和 6967-8376
6967	1-6966 和 6968-8376
6968	1-6967 和 6969-8376
6969	1-6968 和 6970-8376
6970	1-6969 和 6971-8376
6971	1-6970 和 6972-8376

6972	1-6971 和 6973-8376
6973	1-6972 和 6974-8376
6974	1-6973 和 6975-8376
6975	1-6974 和 6976-8376
6976	1-6975 和 6977-8376
6977	1-6976 和 6978-8376
6978	1-6977 和 6979-8376
6979	1-6978 和 6980-8376
6980	1-6979 和 6981-8376
6981	1-6980 和 6982-8376
6982	1-6981 和 6983-8376
6983	1-6982 和 6984-8376
6984	1-6983 和 6985-8376
6985	1-6984 和 6986-8376
6986	1-6985 和 6987-8376
6987	1-6986 和 6988-8376
6988	1-6987 和 6989-8376
6989	1-6988 和 6990-8376
6990	1-6989 和 6991-8376
6991	1-6990 和 6992-8376
6992	1-6991 和 6993-8376
6993	1-6992 和 6994-8376
6994	1-6993 和 6995-8376
6995	1-6994 和 6996-8376
6996	1-6995 和 6997-8376
6997	1-6996 和 6998-8376
6998	1-6997 和 6999-8376
6999	1-6998 和 7000-8376
7000	1-6999 和 7001-8376
7001	1-7000 和 7002-8376
7002	1-7001 和 7003-8376
7003	1-7002 和 7004-8376
7004	1-7003 和 7005-8376
7005	1-7004 和 7006-8376
7006	1-7005 和 7007-8376
7007	1-7006 和 7008-8376
7008	1-7007 和 7009-8376
7009	1-7008 和 7010-8376
7010	1-7009 和 7011-8376
7011	1-7010 和 7012-8376
7012	1-7011 和 7013-8376
7013	1-7012 和 7014-8376
7014	1-7013 和 7015-8376
7015	1-7014 和 7016-8376
7016	1-7015 和 7017-8376
7017	1-7016 和 7018-8376
7018	1-7017 和 7019-8376
7019	1-7018 和 7020-8376
7020	1-7019 和 7021-8376
7021	1-7020 和 7022-8376
7022	1-7021 和 7023-8376
7023	1-7022 和 7024-8376
7024	1-7023 和 7025-8376
7025	1-7024 和 7026-8376
7026	1-7025 和 7027-8376
7027	1-7026 和 7028-8376

7028	1-7027 和 7029-8376
7029	1-7028 和 7030-8376
7030	1-7029 和 7031-8376
7031	1-7030 和 7032-8376
7032	1-7031 和 7033-8376
7033	1-7032 和 7034-8376
7034	1-7033 和 7035-8376
7035	1-7034 和 7036-8376
7036	1-7035 和 7037-8376
7037	1-7036 和 7038-8376
7038	1-7037 和 7039-8376
7039	1-7038 和 7040-8376
7040	1-7039 和 7041-8376
7041	1-7040 和 7042-8376
7042	1-7041 和 7043-8376
7043	1-7042 和 7044-8376
7044	1-7043 和 7045-8376
7045	1-7044 和 7046-8376
7046	1-7045 和 7047-8376
7047	1-7046 和 7048-8376
7048	1-7047 和 7049-8376
7049	1-7048 和 7050-8376
7050	1-7049 和 7051-8376
7051	1-7050 和 7052-8376
7052	1-7051 和 7053-8376
7053	1-7052 和 7054-8376
7054	1-7053 和 7055-8376
7055	1-7054 和 7056-8376
7056	1-7055 和 7057-8376
7057	1-7056 和 7058-8376
7058	1-7057 和 7059-8376
7059	1-7058 和 7060-8376
7060	1-7059 和 7061-8376
7061	1-7060 和 7062-8376
7062	1-7061 和 7063-8376
7063	1-7062 和 7064-8376
7064	1-7063 和 7065-8376
7065	1-7064 和 7066-8376
7066	1-7065 和 7067-8376
7067	1-7066 和 7068-8376
7068	1-7067 和 7069-8376
7069	1-7068 和 7070-8376
7070	1-7069 和 7071-8376
7071	1-7070 和 7072-8376
7072	1-7071 和 7073-8376
7073	1-7072 和 7074-8376
7074	1-7073 和 7075-8376
7075	1-7074 和 7076-8376
7076	1-7075 和 7077-8376
7077	1-7076 和 7078-8376
7078	1-7077 和 7079-8376
7079	1-7078 和 7080-8376
7080	1-7079 和 7081-8376
7081	1-7080 和 7082-8376
7082	1-7081 和 7083-8376
7083	1-7082 和 7084-8376

7084	1-7083 和 7085-8376
7085	1-7084 和 7086-8376
7086	1-7085 和 7087-8376
7087	1-7086 和 7088-8376
7088	1-7087 和 7089-8376
7089	1-7088 和 7090-8376
7090	1-7089 和 7091-8376
7091	1-7090 和 7092-8376
7092	1-7091 和 7093-8376
7093	1-7092 和 7094-8376
7094	1-7093 和 7095-8376
7095	1-7094 和 7096-8376
7096	1-7095 和 7097-8376
7097	1-7096 和 7098-8376
7098	1-7097 和 7099-8376
7099	1-7098 和 7100-8376
7100	1-7099 和 7101-8376
7101	1-7100 和 7102-8376
7102	1-7101 和 7103-8376
7103	1-7102 和 7104-8376
7104	1-7103 和 7105-8376
7105	1-7104 和 7106-8376
7106	1-7105 和 7107-8376
7107	1-7106 和 7108-8376
7108	1-7107 和 7109-8376
7109	1-7108 和 7110-8376
7110	1-7109 和 7111-8376
7111	1-7110 和 7112-8376
7112	1-7111 和 7113-8376
7113	1-7112 和 7114-8376
7114	1-7113 和 7115-8376
7115	1-7114 和 7116-8376
7116	1-7115 和 7117-8376
7117	1-7116 和 7118-8376
7118	1-7117 和 7119-8376
7119	1-7118 和 7120-8376
7120	1-7119 和 7121-8376
7121	1-7120 和 7122-8376
7122	1-7121 和 7123-8376
7123	1-7122 和 7124-8376
7124	1-7123 和 7125-8376
7125	1-7124 和 7126-8376
7126	1-7125 和 7127-8376
7127	1-7126 和 7128-8376
7128	1-7127 和 7129-8376
7129	1-7128 和 7130-8376
7130	1-7129 和 7131-8376
7131	1-7130 和 7132-8376
7132	1-7131 和 7133-8376
7133	1-7132 和 7134-8376
7134	1-7133 和 7135-8376
7135	1-7134 和 7136-8376
7136	1-7135 和 7137-8376
7137	1-7136 和 7138-8376
7138	1-7137 和 7139-8376
7139	1-7138 和 7140-8376

7140	1-7139 和 7141-8376
7141	1-7140 和 7142-8376
7142	1-7141 和 7143-8376
7143	1-7142 和 7144-8376
7144	1-7143 和 7145-8376
7145	1-7144 和 7146-8376
7146	1-7145 和 7147-8376
7147	1-7146 和 7148-8376
7148	1-7147 和 7149-8376
7149	1-7148 和 7150-8376
7150	1-7149 和 7151-8376
7151	1-7150 和 7152-8376
7152	1-7151 和 7153-8376
7153	1-7152 和 7154-8376
7154	1-7153 和 7155-8376
7155	1-7154 和 7156-8376
7156	1-7155 和 7157-8376
7157	1-7156 和 7158-8376
7158	1-7157 和 7159-8376
7159	1-7158 和 7160-8376
7160	1-7159 和 7161-8376
7161	1-7160 和 7162-8376
7162	1-7161 和 7163-8376
7163	1-7162 和 7164-8376
7164	1-7163 和 7165-8376
7165	1-7164 和 7166-8376
7166	1-7165 和 7167-8376
7167	1-7166 和 7168-8376
7168	1-7167 和 7169-8376
7169	1-7168 和 7170-8376
7170	1-7169 和 7171-8376
7171	1-7170 和 7172-8376
7172	1-7171 和 7173-8376
7173	1-7172 和 7174-8376
7174	1-7173 和 7175-8376
7175	1-7174 和 7176-8376
7176	1-7175 和 7177-8376
7177	1-7176 和 7178-8376
7178	1-7177 和 7179-8376
7179	1-7178 和 7180-8376
7180	1-7179 和 7181-8376
7181	1-7180 和 7182-8376
7182	1-7181 和 7183-8376
7183	1-7182 和 7184-8376
7184	1-7183 和 7185-8376
7185	1-7184 和 7186-8376
7186	1-7185 和 7187-8376
7187	1-7186 和 7188-8376
7188	1-7187 和 7189-8376
7189	1-7188 和 7190-8376
7190	1-7189 和 7191-8376
7191	1-7190 和 7192-8376
7192	1-7191 和 7193-8376
7193	1-7192 和 7194-8376
7194	1-7193 和 7195-8376
7195	1-7194 和 7196-8376

7196	1-7195 和 7197-8376
7197	1-7196 和 7198-8376
7198	1-7197 和 7199-8376
7199	1-7198 和 7200-8376
7200	1-7199 和 7201-8376
7201	1-7200 和 7202-8376
7202	1-7201 和 7203-8376
7203	1-7202 和 7204-8376
7204	1-7203 和 7205-8376
7205	1-7204 和 7206-8376
7206	1-7205 和 7207-8376
7207	1-7206 和 7208-8376
7208	1-7207 和 7209-8376
7209	1-7208 和 7210-8376
7210	1-7209 和 7211-8376
7211	1-7210 和 7212-8376
7212	1-7211 和 7213-8376
7213	1-7212 和 7214-8376
7214	1-7213 和 7215-8376
7215	1-7214 和 7216-8376
7216	1-7215 和 7217-8376
7217	1-7216 和 7218-8376
7218	1-7217 和 7219-8376
7219	1-7218 和 7220-8376
7220	1-7219 和 7221-8376
7221	1-7220 和 7222-8376
7222	1-7221 和 7223-8376
7223	1-7222 和 7224-8376
7224	1-7223 和 7225-8376
7225	1-7224 和 7226-8376
7226	1-7225 和 7227-8376
7227	1-7226 和 7228-8376
7228	1-7227 和 7229-8376
7229	1-7228 和 7230-8376
7230	1-7229 和 7231-8376
7231	1-7230 和 7232-8376
7232	1-7231 和 7233-8376
7233	1-7232 和 7234-8376
7234	1-7233 和 7235-8376
7235	1-7234 和 7236-8376
7236	1-7235 和 7237-8376
7237	1-7236 和 7238-8376
7238	1-7237 和 7239-8376
7239	1-7238 和 7240-8376
7240	1-7239 和 7241-8376
7241	1-7240 和 7242-8376
7242	1-7241 和 7243-8376
7243	1-7242 和 7244-8376
7244	1-7243 和 7245-8376
7245	1-7244 和 7246-8376
7246	1-7245 和 7247-8376
7247	1-7246 和 7248-8376
7248	1-7247 和 7249-8376
7249	1-7248 和 7250-8376
7250	1-7249 和 7251-8376
7251	1-7250 和 7252-8376

7252	1-7251 和 7253-8376
7253	1-7252 和 7254-8376
7254	1-7253 和 7255-8376
7255	1-7254 和 7256-8376
7256	1-7255 和 7257-8376
7257	1-7256 和 7258-8376
7258	1-7257 和 7259-8376
7259	1-7258 和 7260-8376
7260	1-7259 和 7261-8376
7261	1-7260 和 7262-8376
7262	1-7261 和 7263-8376
7263	1-7262 和 7264-8376
7264	1-7263 和 7265-8376
7265	1-7264 和 7266-8376
7266	1-7265 和 7267-8376
7267	1-7266 和 7268-8376
7268	1-7267 和 7269-8376
7269	1-7268 和 7270-8376
7270	1-7269 和 7271-8376
7271	1-7270 和 7272-8376
7272	1-7271 和 7273-8376
7273	1-7272 和 7274-8376
7274	1-7273 和 7275-8376
7275	1-7274 和 7276-8376
7276	1-7275 和 7277-8376
7277	1-7276 和 7278-8376
7278	1-7277 和 7279-8376
7279	1-7278 和 7280-8376
7280	1-7279 和 7281-8376
7281	1-7280 和 7282-8376
7282	1-7281 和 7283-8376
7283	1-7282 和 7284-8376
7284	1-7283 和 7285-8376
7285	1-7284 和 7286-8376
7286	1-7285 和 7287-8376
7287	1-7286 和 7288-8376
7288	1-7287 和 7289-8376
7289	1-7288 和 7290-8376
7290	1-7289 和 7291-8376
7291	1-7290 和 7292-8376
7292	1-7291 和 7293-8376
7293	1-7292 和 7294-8376
7294	1-7293 和 7295-8376
7295	1-7294 和 7296-8376
7296	1-7295 和 7297-8376
7297	1-7296 和 7298-8376
7298	1-7297 和 7299-8376
7299	1-7298 和 7300-8376
7300	1-7299 和 7301-8376
7301	1-7300 和 7302-8376
7302	1-7301 和 7303-8376
7303	1-7302 和 7304-8376
7304	1-7303 和 7305-8376
7305	1-7304 和 7306-8376
7306	1-7305 和 7307-8376
7307	1-7306 和 7308-8376

7308	1-7307 和 7309-8376
7309	1-7308 和 7310-8376
7310	1-7309 和 7311-8376
7311	1-7310 和 7312-8376
7312	1-7311 和 7313-8376
7313	1-7312 和 7314-8376
7314	1-7313 和 7315-8376
7315	1-7314 和 7316-8376
7316	1-7315 和 7317-8376
7317	1-7316 和 7318-8376
7318	1-7317 和 7319-8376
7319	1-7318 和 7320-8376
7320	1-7319 和 7321-8376
7321	1-7320 和 7322-8376
7322	1-7321 和 7323-8376
7323	1-7322 和 7324-8376
7324	1-7323 和 7325-8376
7325	1-7324 和 7326-8376
7326	1-7325 和 7327-8376
7327	1-7326 和 7328-8376
7328	1-7327 和 7329-8376
7329	1-7328 和 7330-8376
7330	1-7329 和 7331-8376
7331	1-7330 和 7332-8376
7332	1-7331 和 7333-8376
7333	1-7332 和 7334-8376
7334	1-7333 和 7335-8376
7335	1-7334 和 7336-8376
7336	1-7335 和 7337-8376
7337	1-7336 和 7338-8376
7338	1-7337 和 7339-8376
7339	1-7338 和 7340-8376
7340	1-7339 和 7341-8376
7341	1-7340 和 7342-8376
7342	1-7341 和 7343-8376
7343	1-7342 和 7344-8376
7344	1-7343 和 7345-8376
7345	1-7344 和 7346-8376
7346	1-7345 和 7347-8376
7347	1-7346 和 7348-8376
7348	1-7347 和 7349-8376
7349	1-7348 和 7350-8376
7350	1-7349 和 7351-8376
7351	1-7350 和 7352-8376
7352	1-7351 和 7353-8376
7353	1-7352 和 7354-8376
7354	1-7353 和 7355-8376
7355	1-7354 和 7356-8376
7356	1-7355 和 7357-8376
7357	1-7356 和 7358-8376
7358	1-7357 和 7359-8376
7359	1-7358 和 7360-8376
7360	1-7359 和 7361-8376
7361	1-7360 和 7362-8376
7362	1-7361 和 7363-8376
7363	1-7362 和 7364-8376

7364	1-7363 和 7365-8376
7365	1-7364 和 7366-8376
7366	1-7365 和 7367-8376
7367	1-7366 和 7368-8376
7368	1-7367 和 7369-8376
7369	1-7368 和 7370-8376
7370	1-7369 和 7371-8376
7371	1-7370 和 7372-8376
7372	1-7371 和 7373-8376
7373	1-7372 和 7374-8376
7374	1-7373 和 7375-8376
7375	1-7374 和 7376-8376
7376	1-7375 和 7377-8376
7377	1-7376 和 7378-8376
7378	1-7377 和 7379-8376
7379	1-7378 和 7380-8376
7380	1-7379 和 7381-8376
7381	1-7380 和 7382-8376
7382	1-7381 和 7383-8376
7383	1-7382 和 7384-8376
7384	1-7383 和 7385-8376
7385	1-7384 和 7386-8376
7386	1-7385 和 7387-8376
7387	1-7386 和 7388-8376
7388	1-7387 和 7389-8376
7389	1-7388 和 7390-8376
7390	1-7389 和 7391-8376
7391	1-7390 和 7392-8376
7392	1-7391 和 7393-8376
7393	1-7392 和 7394-8376
7394	1-7393 和 7395-8376
7395	1-7394 和 7396-8376
7396	1-7395 和 7397-8376
7397	1-7396 和 7398-8376
7398	1-7397 和 7399-8376
7399	1-7398 和 7400-8376
7400	1-7399 和 7401-8376
7401	1-7400 和 7402-8376
7402	1-7401 和 7403-8376
7403	1-7402 和 7404-8376
7404	1-7403 和 7405-8376
7405	1-7404 和 7406-8376
7406	1-7405 和 7407-8376
7407	1-7406 和 7408-8376
7408	1-7407 和 7409-8376
7409	1-7408 和 7410-8376
7410	1-7409 和 7411-8376
7411	1-7410 和 7412-8376
7412	1-7411 和 7413-8376
7413	1-7412 和 7414-8376
7414	1-7413 和 7415-8376
7415	1-7414 和 7416-8376
7416	1-7415 和 7417-8376
7417	1-7416 和 7418-8376
7418	1-7417 和 7419-8376
7419	1-7418 和 7420-8376

7420	1-7419 和 7421-8376
7421	1-7420 和 7422-8376
7422	1-7421 和 7423-8376
7423	1-7422 和 7424-8376
7424	1-7423 和 7425-8376
7425	1-7424 和 7426-8376
7426	1-7425 和 7427-8376
7427	1-7426 和 7428-8376
7428	1-7427 和 7429-8376
7429	1-7428 和 7430-8376
7430	1-7429 和 7431-8376
7431	1-7430 和 7432-8376
7432	1-7431 和 7433-8376
7433	1-7432 和 7434-8376
7434	1-7433 和 7435-8376
7435	1-7434 和 7436-8376
7436	1-7435 和 7437-8376
7437	1-7436 和 7438-8376
7438	1-7437 和 7439-8376
7439	1-7438 和 7440-8376
7440	1-7439 和 7441-8376
7441	1-7440 和 7442-8376
7442	1-7441 和 7443-8376
7443	1-7442 和 7444-8376
7444	1-7443 和 7445-8376
7445	1-7444 和 7446-8376
7446	1-7445 和 7447-8376
7447	1-7446 和 7448-8376
7448	1-7447 和 7449-8376
7449	1-7448 和 7450-8376
7450	1-7449 和 7451-8376
7451	1-7450 和 7452-8376
7452	1-7451 和 7453-8376
7453	1-7452 和 7454-8376
7454	1-7453 和 7455-8376
7455	1-7454 和 7456-8376
7456	1-7455 和 7457-8376
7457	1-7456 和 7458-8376
7458	1-7457 和 7459-8376
7459	1-7458 和 7460-8376
7460	1-7459 和 7461-8376
7461	1-7460 和 7462-8376
7462	1-7461 和 7463-8376
7463	1-7462 和 7464-8376
7464	1-7463 和 7465-8376
7465	1-7464 和 7466-8376
7466	1-7465 和 7467-8376
7467	1-7466 和 7468-8376
7468	1-7467 和 7469-8376
7469	1-7468 和 7470-8376
7470	1-7469 和 7471-8376
7471	1-7470 和 7472-8376
7472	1-7471 和 7473-8376
7473	1-7472 和 7474-8376
7474	1-7473 和 7475-8376
7475	1-7474 和 7476-8376

7476	1-7475 和 7477-8376
7477	1-7476 和 7478-8376
7478	1-7477 和 7479-8376
7479	1-7478 和 7480-8376
7480	1-7479 和 7481-8376
7481	1-7480 和 7482-8376
7482	1-7481 和 7483-8376
7483	1-7482 和 7484-8376
7484	1-7483 和 7485-8376
7485	1-7484 和 7486-8376
7486	1-7485 和 7487-8376
7487	1-7486 和 7488-8376
7488	1-7487 和 7489-8376
7489	1-7488 和 7490-8376
7490	1-7489 和 7491-8376
7491	1-7490 和 7492-8376
7492	1-7491 和 7493-8376
7493	1-7492 和 7494-8376
7494	1-7493 和 7495-8376
7495	1-7494 和 7496-8376
7496	1-7495 和 7497-8376
7497	1-7496 和 7498-8376
7498	1-7497 和 7499-8376
7499	1-7498 和 7500-8376
7500	1-7499 和 7501-8376
7501	1-7500 和 7502-8376
7502	1-7501 和 7503-8376
7503	1-7502 和 7504-8376
7504	1-7503 和 7505-8376
7505	1-7504 和 7506-8376
7506	1-7505 和 7507-8376
7507	1-7506 和 7508-8376
7508	1-7507 和 7509-8376
7509	1-7508 和 7510-8376
7510	1-7509 和 7511-8376
7511	1-7510 和 7512-8376
7512	1-7511 和 7513-8376
7513	1-7512 和 7514-8376
7514	1-7513 和 7515-8376
7515	1-7514 和 7516-8376
7516	1-7515 和 7517-8376
7517	1-7516 和 7518-8376
7518	1-7517 和 7519-8376
7519	1-7518 和 7520-8376
7520	1-7519 和 7521-8376
7521	1-7520 和 7522-8376
7522	1-7521 和 7523-8376
7523	1-7522 和 7524-8376
7524	1-7523 和 7525-8376
7525	1-7524 和 7526-8376
7526	1-7525 和 7527-8376
7527	1-7526 和 7528-8376
7528	1-7527 和 7529-8376
7529	1-7528 和 7530-8376
7530	1-7529 和 7531-8376
7531	1-7530 和 7532-8376

7532	1-7531 和 7533-8376
7533	1-7532 和 7534-8376
7534	1-7533 和 7535-8376
7535	1-7534 和 7536-8376
7536	1-7535 和 7537-8376
7537	1-7536 和 7538-8376
7538	1-7537 和 7539-8376
7539	1-7538 和 7540-8376
7540	1-7539 和 7541-8376
7541	1-7540 和 7542-8376
7542	1-7541 和 7543-8376
7543	1-7542 和 7544-8376
7544	1-7543 和 7545-8376
7545	1-7544 和 7546-8376
7546	1-7545 和 7547-8376
7547	1-7546 和 7548-8376
7548	1-7547 和 7549-8376
7549	1-7548 和 7550-8376
7550	1-7549 和 7551-8376
7551	1-7550 和 7552-8376
7552	1-7551 和 7553-8376
7553	1-7552 和 7554-8376
7554	1-7553 和 7555-8376
7555	1-7554 和 7556-8376
7556	1-7555 和 7557-8376
7557	1-7556 和 7558-8376
7558	1-7557 和 7559-8376
7559	1-7558 和 7560-8376
7560	1-7559 和 7561-8376
7561	1-7560 和 7562-8376
7562	1-7561 和 7563-8376
7563	1-7562 和 7564-8376
7564	1-7563 和 7565-8376
7565	1-7564 和 7566-8376
7566	1-7565 和 7567-8376
7567	1-7566 和 7568-8376
7568	1-7567 和 7569-8376
7569	1-7568 和 7570-8376
7570	1-7569 和 7571-8376
7571	1-7570 和 7572-8376
7572	1-7571 和 7573-8376
7573	1-7572 和 7574-8376
7574	1-7573 和 7575-8376
7575	1-7574 和 7576-8376
7576	1-7575 和 7577-8376
7577	1-7576 和 7578-8376
7578	1-7577 和 7579-8376
7579	1-7578 和 7580-8376
7580	1-7579 和 7581-8376
7581	1-7580 和 7582-8376
7582	1-7581 和 7583-8376
7583	1-7582 和 7584-8376
7584	1-7583 和 7585-8376
7585	1-7584 和 7586-8376
7586	1-7585 和 7587-8376
7587	1-7586 和 7588-8376

7588	1-7587 和 7589-8376
7589	1-7588 和 7590-8376
7590	1-7589 和 7591-8376
7591	1-7590 和 7592-8376
7592	1-7591 和 7593-8376
7593	1-7592 和 7594-8376
7594	1-7593 和 7595-8376
7595	1-7594 和 7596-8376
7596	1-7595 和 7597-8376
7597	1-7596 和 7598-8376
7598	1-7597 和 7599-8376
7599	1-7598 和 7600-8376
7600	1-7599 和 7601-8376
7601	1-7600 和 7602-8376
7602	1-7601 和 7603-8376
7603	1-7602 和 7604-8376
7604	1-7603 和 7605-8376
7605	1-7604 和 7606-8376
7606	1-7605 和 7607-8376
7607	1-7606 和 7608-8376
7608	1-7607 和 7609-8376
7609	1-7608 和 7610-8376
7610	1-7609 和 7611-8376
7611	1-7610 和 7612-8376
7612	1-7611 和 7613-8376
7613	1-7612 和 7614-8376
7614	1-7613 和 7615-8376
7615	1-7614 和 7616-8376
7616	1-7615 和 7617-8376
7617	1-7616 和 7618-8376
7618	1-7617 和 7619-8376
7619	1-7618 和 7620-8376
7620	1-7619 和 7621-8376
7621	1-7620 和 7622-8376
7622	1-7621 和 7623-8376
7623	1-7622 和 7624-8376
7624	1-7623 和 7625-8376
7625	1-7624 和 7626-8376
7626	1-7625 和 7627-8376
7627	1-7626 和 7628-8376
7628	1-7627 和 7629-8376
7629	1-7628 和 7630-8376
7630	1-7629 和 7631-8376
7631	1-7630 和 7632-8376
7632	1-7631 和 7633-8376
7633	1-7632 和 7634-8376
7634	1-7633 和 7635-8376
7635	1-7634 和 7636-8376
7636	1-7635 和 7637-8376
7637	1-7636 和 7638-8376
7638	1-7637 和 7639-8376
7639	1-7638 和 7640-8376
7640	1-7639 和 7641-8376
7641	1-7640 和 7642-8376
7642	1-7641 和 7643-8376
7643	1-7642 和 7644-8376

7644	1-7643 和 7645-8376
7645	1-7644 和 7646-8376
7646	1-7645 和 7647-8376
7647	1-7646 和 7648-8376
7648	1-7647 和 7649-8376
7649	1-7648 和 7650-8376
7650	1-7649 和 7651-8376
7651	1-7650 和 7652-8376
7652	1-7651 和 7653-8376
7653	1-7652 和 7654-8376
7654	1-7653 和 7655-8376
7655	1-7654 和 7656-8376
7656	1-7655 和 7657-8376
7657	1-7656 和 7658-8376
7658	1-7657 和 7659-8376
7659	1-7658 和 7660-8376
7660	1-7659 和 7661-8376
7661	1-7660 和 7662-8376
7662	1-7661 和 7663-8376
7663	1-7662 和 7664-8376
7664	1-7663 和 7665-8376
7665	1-7664 和 7666-8376
7666	1-7665 和 7667-8376
7667	1-7666 和 7668-8376
7668	1-7667 和 7669-8376
7669	1-7668 和 7670-8376
7670	1-7669 和 7671-8376
7671	1-7670 和 7672-8376
7672	1-7671 和 7673-8376
7673	1-7672 和 7674-8376
7674	1-7673 和 7675-8376
7675	1-7674 和 7676-8376
7676	1-7675 和 7677-8376
7677	1-7676 和 7678-8376
7678	1-7677 和 7679-8376
7679	1-7678 和 7680-8376
7680	1-7679 和 7681-8376
7681	1-7680 和 7682-8376
7682	1-7681 和 7683-8376
7683	1-7682 和 7684-8376
7684	1-7683 和 7685-8376
7685	1-7684 和 7686-8376
7686	1-7685 和 7687-8376
7687	1-7686 和 7688-8376
7688	1-7687 和 7689-8376
7689	1-7688 和 7690-8376
7690	1-7689 和 7691-8376
7691	1-7690 和 7692-8376
7692	1-7691 和 7693-8376
7693	1-7692 和 7694-8376
7694	1-7693 和 7695-8376
7695	1-7694 和 7696-8376
7696	1-7695 和 7697-8376
7697	1-7696 和 7698-8376
7698	1-7697 和 7699-8376
7699	1-7698 和 7700-8376

7700	1-7699 和 7701-8376
7701	1-7700 和 7702-8376
7702	1-7701 和 7703-8376
7703	1-7702 和 7704-8376
7704	1-7703 和 7705-8376
7705	1-7704 和 7706-8376
7706	1-7705 和 7707-8376
7707	1-7706 和 7708-8376
7708	1-7707 和 7709-8376
7709	1-7708 和 7710-8376
7710	1-7709 和 7711-8376
7711	1-7710 和 7712-8376
7712	1-7711 和 7713-8376
7713	1-7712 和 7714-8376
7714	1-7713 和 7715-8376
7715	1-7714 和 7716-8376
7716	1-7715 和 7717-8376
7717	1-7716 和 7718-8376
7718	1-7717 和 7719-8376
7719	1-7718 和 7720-8376
7720	1-7719 和 7721-8376
7721	1-7720 和 7722-8376
7722	1-7721 和 7723-8376
7723	1-7722 和 7724-8376
7724	1-7723 和 7725-8376
7725	1-7724 和 7726-8376
7726	1-7725 和 7727-8376
7727	1-7726 和 7728-8376
7728	1-7727 和 7729-8376
7729	1-7728 和 7730-8376
7730	1-7729 和 7731-8376
7731	1-7730 和 7732-8376
7732	1-7731 和 7733-8376
7733	1-7732 和 7734-8376
7734	1-7733 和 7735-8376
7735	1-7734 和 7736-8376
7736	1-7735 和 7737-8376
7737	1-7736 和 7738-8376
7738	1-7737 和 7739-8376
7739	1-7738 和 7740-8376
7740	1-7739 和 7741-8376
7741	1-7740 和 7742-8376
7742	1-7741 和 7743-8376
7743	1-7742 和 7744-8376
7744	1-7743 和 7745-8376
7745	1-7744 和 7746-8376
7746	1-7745 和 7747-8376
7747	1-7746 和 7748-8376
7748	1-7747 和 7749-8376
7749	1-7748 和 7750-8376
7750	1-7749 和 7751-8376
7751	1-7750 和 7752-8376
7752	1-7751 和 7753-8376
7753	1-7752 和 7754-8376
7754	1-7753 和 7755-8376
7755	1-7754 和 7756-8376

7756	1-7755 和 7757-8376
7757	1-7756 和 7758-8376
7758	1-7757 和 7759-8376
7759	1-7758 和 7760-8376
7760	1-7759 和 7761-8376
7761	1-7760 和 7762-8376
7762	1-7761 和 7763-8376
7763	1-7762 和 7764-8376
7764	1-7763 和 7765-8376
7765	1-7764 和 7766-8376
7766	1-7765 和 7767-8376
7767	1-7766 和 7768-8376
7768	1-7767 和 7769-8376
7769	1-7768 和 7770-8376
7770	1-7769 和 7771-8376
7771	1-7770 和 7772-8376
7772	1-7771 和 7773-8376
7773	1-7772 和 7774-8376
7774	1-7773 和 7775-8376
7775	1-7774 和 7776-8376
7776	1-7775 和 7777-8376
7777	1-7776 和 7778-8376
7778	1-7777 和 7779-8376
7779	1-7778 和 7780-8376
7780	1-7779 和 7781-8376
7781	1-7780 和 7782-8376
7782	1-7781 和 7783-8376
7783	1-7782 和 7784-8376
7784	1-7783 和 7785-8376
7785	1-7784 和 7786-8376
7786	1-7785 和 7787-8376
7787	1-7786 和 7788-8376
7788	1-7787 和 7789-8376
7789	1-7788 和 7790-8376
7790	1-7789 和 7791-8376
7791	1-7790 和 7792-8376
7792	1-7791 和 7793-8376
7793	1-7792 和 7794-8376
7794	1-7793 和 7795-8376
7795	1-7794 和 7796-8376
7796	1-7795 和 7797-8376
7797	1-7796 和 7798-8376
7798	1-7797 和 7799-8376
7799	1-7798 和 7800-8376
7800	1-7799 和 7801-8376
7801	1-7800 和 7802-8376
7802	1-7801 和 7803-8376
7803	1-7802 和 7804-8376
7804	1-7803 和 7805-8376
7805	1-7804 和 7806-8376
7806	1-7805 和 7807-8376
7807	1-7806 和 7808-8376
7808	1-7807 和 7809-8376
7809	1-7808 和 7810-8376
7810	1-7809 和 7811-8376
7811	1-7810 和 7812-8376

7812	1-7811 和 7813-8376
7813	1-7812 和 7814-8376
7814	1-7813 和 7815-8376
7815	1-7814 和 7816-8376
7816	1-7815 和 7817-8376
7817	1-7816 和 7818-8376
7818	1-7817 和 7819-8376
7819	1-7818 和 7820-8376
7820	1-7819 和 7821-8376
7821	1-7820 和 7822-8376
7822	1-7821 和 7823-8376
7823	1-7822 和 7824-8376
7824	1-7823 和 7825-8376
7825	1-7824 和 7826-8376
7826	1-7825 和 7827-8376
7827	1-7826 和 7828-8376
7828	1-7827 和 7829-8376
7829	1-7828 和 7830-8376
7830	1-7829 和 7831-8376
7831	1-7830 和 7832-8376
7832	1-7831 和 7833-8376
7833	1-7832 和 7834-8376
7834	1-7833 和 7835-8376
7835	1-7834 和 7836-8376
7836	1-7835 和 7837-8376
7837	1-7836 和 7838-8376
7838	1-7837 和 7839-8376
7839	1-7838 和 7840-8376
7840	1-7839 和 7841-8376
7841	1-7840 和 7842-8376
7842	1-7841 和 7843-8376
7843	1-7842 和 7844-8376
7844	1-7843 和 7845-8376
7845	1-7844 和 7846-8376
7846	1-7845 和 7847-8376
7847	1-7846 和 7848-8376
7848	1-7847 和 7849-8376
7849	1-7848 和 7850-8376
7850	1-7849 和 7851-8376
7851	1-7850 和 7852-8376
7852	1-7851 和 7853-8376
7853	1-7852 和 7854-8376
7854	1-7853 和 7855-8376
7855	1-7854 和 7856-8376
7856	1-7855 和 7857-8376
7857	1-7856 和 7858-8376
7858	1-7857 和 7859-8376
7859	1-7858 和 7860-8376
7860	1-7859 和 7861-8376
7861	1-7860 和 7862-8376
7862	1-7861 和 7863-8376
7863	1-7862 和 7864-8376
7864	1-7863 和 7865-8376
7865	1-7864 和 7866-8376
7866	1-7865 和 7867-8376
7867	1-7866 和 7868-8376

7868	1-7867 和 7869-8376
7869	1-7868 和 7870-8376
7870	1-7869 和 7871-8376
7871	1-7870 和 7872-8376
7872	1-7871 和 7873-8376
7873	1-7872 和 7874-8376
7874	1-7873 和 7875-8376
7875	1-7874 和 7876-8376
7876	1-7875 和 7877-8376
7877	1-7876 和 7878-8376
7878	1-7877 和 7879-8376
7879	1-7878 和 7880-8376
7880	1-7879 和 7881-8376
7881	1-7880 和 7882-8376
7882	1-7881 和 7883-8376
7883	1-7882 和 7884-8376
7884	1-7883 和 7885-8376
7885	1-7884 和 7886-8376
7886	1-7885 和 7887-8376
7887	1-7886 和 7888-8376
7888	1-7887 和 7889-8376
7889	1-7888 和 7890-8376
7890	1-7889 和 7891-8376
7891	1-7890 和 7892-8376
7892	1-7891 和 7893-8376
7893	1-7892 和 7894-8376
7894	1-7893 和 7895-8376
7895	1-7894 和 7896-8376
7896	1-7895 和 7897-8376
7897	1-7896 和 7898-8376
7898	1-7897 和 7899-8376
7899	1-7898 和 7900-8376
7900	1-7899 和 7901-8376
7901	1-7900 和 7902-8376
7902	1-7901 和 7903-8376
7903	1-7902 和 7904-8376
7904	1-7903 和 7905-8376
7905	1-7904 和 7906-8376
7906	1-7905 和 7907-8376
7907	1-7906 和 7908-8376
7908	1-7907 和 7909-8376
7909	1-7908 和 7910-8376
7910	1-7909 和 7911-8376
7911	1-7910 和 7912-8376
7912	1-7911 和 7913-8376
7913	1-7912 和 7914-8376
7914	1-7913 和 7915-8376
7915	1-7914 和 7916-8376
7916	1-7915 和 7917-8376
7917	1-7916 和 7918-8376
7918	1-7917 和 7919-8376
7919	1-7918 和 7920-8376
7920	1-7919 和 7921-8376
7921	1-7920 和 7922-8376
7922	1-7921 和 7923-8376
7923	1-7922 和 7924-8376

7924	1-7923 和 7925-8376
7925	1-7924 和 7926-8376
7926	1-7925 和 7927-8376
7927	1-7926 和 7928-8376
7928	1-7927 和 7929-8376
7929	1-7928 和 7930-8376
7930	1-7929 和 7931-8376
7931	1-7930 和 7932-8376
7932	1-7931 和 7933-8376
7933	1-7932 和 7934-8376
7934	1-7933 和 7935-8376
7935	1-7934 和 7936-8376
7936	1-7935 和 7937-8376
7937	1-7936 和 7938-8376
7938	1-7937 和 7939-8376
7939	1-7938 和 7940-8376
7940	1-7939 和 7941-8376
7941	1-7940 和 7942-8376
7942	1-7941 和 7943-8376
7943	1-7942 和 7944-8376
7944	1-7943 和 7945-8376
7945	1-7944 和 7946-8376
7946	1-7945 和 7947-8376
7947	1-7946 和 7948-8376
7948	1-7947 和 7949-8376
7949	1-7948 和 7950-8376
7950	1-7949 和 7951-8376
7951	1-7950 和 7952-8376
7952	1-7951 和 7953-8376
7953	1-7952 和 7954-8376
7954	1-7953 和 7955-8376
7955	1-7954 和 7956-8376
7956	1-7955 和 7957-8376
7957	1-7956 和 7958-8376
7958	1-7957 和 7959-8376
7959	1-7958 和 7960-8376
7960	1-7959 和 7961-8376
7961	1-7960 和 7962-8376
7962	1-7961 和 7963-8376
7963	1-7962 和 7964-8376
7964	1-7963 和 7965-8376
7965	1-7964 和 7966-8376
7966	1-7965 和 7967-8376
7967	1-7966 和 7968-8376
7968	1-7967 和 7969-8376
7969	1-7968 和 7970-8376
7970	1-7969 和 7971-8376
7971	1-7970 和 7972-8376
7972	1-7971 和 7973-8376
7973	1-7972 和 7974-8376
7974	1-7973 和 7975-8376
7975	1-7974 和 7976-8376
7976	1-7975 和 7977-8376
7977	1-7976 和 7978-8376
7978	1-7977 和 7979-8376
7979	1-7978 和 7980-8376

7980	1-7979 和 7981-8376
7981	1-7980 和 7982-8376
7982	1-7981 和 7983-8376
7983	1-7982 和 7984-8376
7984	1-7983 和 7985-8376
7985	1-7984 和 7986-8376
7986	1-7985 和 7987-8376
7987	1-7986 和 7988-8376
7988	1-7987 和 7989-8376
7989	1-7988 和 7990-8376
7990	1-7989 和 7991-8376
7991	1-7990 和 7992-8376
7992	1-7991 和 7993-8376
7993	1-7992 和 7994-8376
7994	1-7993 和 7995-8376
7995	1-7994 和 7996-8376
7996	1-7995 和 7997-8376
7997	1-7996 和 7998-8376
7998	1-7997 和 7999-8376
7999	1-7998 和 8000-8376
8000	1-7999 和 8001-8376
8001	1-8000 和 8002-8376
8002	1-8001 和 8003-8376
8003	1-8002 和 8004-8376
8004	1-8003 和 8005-8376
8005	1-8004 和 8006-8376
8006	1-8005 和 8007-8376
8007	1-8006 和 8008-8376
8008	1-8007 和 8009-8376
8009	1-8008 和 8010-8376
8010	1-8009 和 8011-8376
8011	1-8010 和 8012-8376
8012	1-8011 和 8013-8376
8013	1-8012 和 8014-8376
8014	1-8013 和 8015-8376
8015	1-8014 和 8016-8376
8016	1-8015 和 8017-8376
8017	1-8016 和 8018-8376
8018	1-8017 和 8019-8376
8019	1-8018 和 8020-8376
8020	1-8019 和 8021-8376
8021	1-8020 和 8022-8376
8022	1-8021 和 8023-8376
8023	1-8022 和 8024-8376
8024	1-8023 和 8025-8376
8025	1-8024 和 8026-8376
8026	1-8025 和 8027-8376
8027	1-8026 和 8028-8376
8028	1-8027 和 8029-8376
8029	1-8028 和 8030-8376
8030	1-8029 和 8031-8376
8031	1-8030 和 8032-8376
8032	1-8031 和 8033-8376
8033	1-8032 和 8034-8376
8034	1-8033 和 8035-8376
8035	1-8034 和 8036-8376

8036	1-8035 和 8037-8376
8037	1-8036 和 8038-8376
8038	1-8037 和 8039-8376
8039	1-8038 和 8040-8376
8040	1-8039 和 8041-8376
8041	1-8040 和 8042-8376
8042	1-8041 和 8043-8376
8043	1-8042 和 8044-8376
8044	1-8043 和 8045-8376
8045	1-8044 和 8046-8376
8046	1-8045 和 8047-8376
8047	1-8046 和 8048-8376
8048	1-8047 和 8049-8376
8049	1-8048 和 8050-8376
8050	1-8049 和 8051-8376
8051	1-8050 和 8052-8376
8052	1-8051 和 8053-8376
8053	1-8052 和 8054-8376
8054	1-8053 和 8055-8376
8055	1-8054 和 8056-8376
8056	1-8055 和 8057-8376
8057	1-8056 和 8058-8376
8058	1-8057 和 8059-8376
8059	1-8058 和 8060-8376
8060	1-8059 和 8061-8376
8061	1-8060 和 8062-8376
8062	1-8061 和 8063-8376
8063	1-8062 和 8064-8376
8064	1-8063 和 8065-8376
8065	1-8064 和 8066-8376
8066	1-8065 和 8067-8376
8067	1-8066 和 8068-8376
8068	1-8067 和 8069-8376
8069	1-8068 和 8070-8376
8070	1-8069 和 8071-8376
8071	1-8070 和 8072-8376
8072	1-8071 和 8073-8376
8073	1-8072 和 8074-8376
8074	1-8073 和 8075-8376
8075	1-8074 和 8076-8376
8076	1-8075 和 8077-8376
8077	1-8076 和 8078-8376
8078	1-8077 和 8079-8376
8079	1-8078 和 8080-8376
8080	1-8079 和 8081-8376
8081	1-8080 和 8082-8376
8082	1-8081 和 8083-8376
8083	1-8082 和 8084-8376
8084	1-8083 和 8085-8376
8085	1-8084 和 8086-8376
8086	1-8085 和 8087-8376
8087	1-8086 和 8088-8376
8088	1-8087 和 8089-8376
8089	1-8088 和 8090-8376
8090	1-8089 和 8091-8376
8091	1-8090 和 8092-8376

8092	1-8091 和 8093-8376
8093	1-8092 和 8094-8376
8094	1-8093 和 8095-8376
8095	1-8094 和 8096-8376
8096	1-8095 和 8097-8376
8097	1-8096 和 8098-8376
8098	1-8097 和 8099-8376
8099	1-8098 和 8100-8376
8100	1-8099 和 8101-8376
8101	1-8100 和 8102-8376
8102	1-8101 和 8103-8376
8103	1-8102 和 8104-8376
8104	1-8103 和 8105-8376
8105	1-8104 和 8106-8376
8106	1-8105 和 8107-8376
8107	1-8106 和 8108-8376
8108	1-8107 和 8109-8376
8109	1-8108 和 8110-8376
8110	1-8109 和 8111-8376
8111	1-8110 和 8112-8376
8112	1-8111 和 8113-8376
8113	1-8112 和 8114-8376
8114	1-8113 和 8115-8376
8115	1-8114 和 8116-8376
8116	1-8115 和 8117-8376
8117	1-8116 和 8118-8376
8118	1-8117 和 8119-8376
8119	1-8118 和 8120-8376
8120	1-8119 和 8121-8376
8121	1-8120 和 8122-8376
8122	1-8121 和 8123-8376
8123	1-8122 和 8124-8376
8124	1-8123 和 8125-8376
8125	1-8124 和 8126-8376
8126	1-8125 和 8127-8376
8127	1-8126 和 8128-8376
8128	1-8127 和 8129-8376
8129	1-8128 和 8130-8376
8130	1-8129 和 8131-8376
8131	1-8130 和 8132-8376
8132	1-8131 和 8133-8376
8133	1-8132 和 8134-8376
8134	1-8133 和 8135-8376
8135	1-8134 和 8136-8376
8136	1-8135 和 8137-8376
8137	1-8136 和 8138-8376
8138	1-8137 和 8139-8376
8139	1-8138 和 8140-8376
8140	1-8139 和 8141-8376
8141	1-8140 和 8142-8376
8142	1-8141 和 8143-8376
8143	1-8142 和 8144-8376
8144	1-8143 和 8145-8376
8145	1-8144 和 8146-8376
8146	1-8145 和 8147-8376
8147	1-8146 和 8148-8376

8148	1-8147 和 8149-8376
8149	1-8148 和 8150-8376
8150	1-8149 和 8151-8376
8151	1-8150 和 8152-8376
8152	1-8151 和 8153-8376
8153	1-8152 和 8154-8376
8154	1-8153 和 8155-8376
8155	1-8154 和 8156-8376
8156	1-8155 和 8157-8376
8157	1-8156 和 8158-8376
8158	1-8157 和 8159-8376
8159	1-8158 和 8160-8376
8160	1-8159 和 8161-8376
8161	1-8160 和 8162-8376
8162	1-8161 和 8163-8376
8163	1-8162 和 8164-8376
8164	1-8163 和 8165-8376
8165	1-8164 和 8166-8376
8166	1-8165 和 8167-8376
8167	1-8166 和 8168-8376
8168	1-8167 和 8169-8376
8169	1-8168 和 8170-8376
8170	1-8169 和 8171-8376
8171	1-8170 和 8172-8376
8172	1-8171 和 8173-8376
8173	1-8172 和 8174-8376
8174	1-8173 和 8175-8376
8175	1-8174 和 8176-8376
8176	1-8175 和 8177-8376
8177	1-8176 和 8178-8376
8178	1-8177 和 8179-8376
8179	1-8178 和 8180-8376
8180	1-8179 和 8181-8376
8181	1-8180 和 8182-8376
8182	1-8181 和 8183-8376
8183	1-8182 和 8184-8376
8184	1-8183 和 8185-8376
8185	1-8184 和 8186-8376
8186	1-8185 和 8187-8376
8187	1-8186 和 8188-8376
8188	1-8187 和 8189-8376
8189	1-8188 和 8190-8376
8190	1-8189 和 8191-8376
8191	1-8190 和 8192-8376
8192	1-8191 和 8193-8376
8193	1-8192 和 8194-8376
8194	1-8193 和 8195-8376
8195	1-8194 和 8196-8376
8196	1-8195 和 8197-8376
8197	1-8196 和 8198-8376
8198	1-8197 和 8199-8376
8199	1-8198 和 8200-8376
8200	1-8199 和 8201-8376
8201	1-8200 和 8202-8376
8202	1-8201 和 8203-8376
8203	1-8202 和 8204-8376

8204	1-8203 和 8205-8376
8205	1-8204 和 8206-8376
8206	1-8205 和 8207-8376
8207	1-8206 和 8208-8376
8208	1-8207 和 8209-8376
8209	1-8208 和 8210-8376
8210	1-8209 和 8211-8376
8211	1-8210 和 8212-8376
8212	1-8211 和 8213-8376
8213	1-8212 和 8214-8376
8214	1-8213 和 8215-8376
8215	1-8214 和 8216-8376
8216	1-8215 和 8217-8376
8217	1-8216 和 8218-8376
8218	1-8217 和 8219-8376
8219	1-8218 和 8220-8376
8220	1-8219 和 8221-8376
8221	1-8220 和 8222-8376
8222	1-8221 和 8223-8376
8223	1-8222 和 8224-8376
8224	1-8223 和 8225-8376
8225	1-8224 和 8226-8376
8226	1-8225 和 8227-8376
8227	1-8226 和 8228-8376
8228	1-8227 和 8229-8376
8229	1-8228 和 8230-8376
8230	1-8229 和 8231-8376
8231	1-8230 和 8232-8376
8232	1-8231 和 8233-8376
8233	1-8232 和 8234-8376
8234	1-8233 和 8235-8376
8235	1-8234 和 8236-8376
8236	1-8235 和 8237-8376
8237	1-8236 和 8238-8376
8238	1-8237 和 8239-8376
8239	1-8238 和 8240-8376
8240	1-8239 和 8241-8376
8241	1-8240 和 8242-8376
8242	1-8241 和 8243-8376
8243	1-8242 和 8244-8376
8244	1-8243 和 8245-8376
8245	1-8244 和 8246-8376
8246	1-8245 和 8247-8376
8247	1-8246 和 8248-8376
8248	1-8247 和 8249-8376
8249	1-8248 和 8250-8376
8250	1-8249 和 8251-8376
8251	1-8250 和 8252-8376
8252	1-8251 和 8253-8376
8253	1-8252 和 8254-8376
8254	1-8253 和 8255-8376
8255	1-8254 和 8256-8376
8256	1-8255 和 8257-8376
8257	1-8256 和 8258-8376
8258	1-8257 和 8259-8376
8259	1-8258 和 8260-8376

8260	1-8259 和 8261-8376
8261	1-8260 和 8262-8376
8262	1-8261 和 8263-8376
8263	1-8262 和 8264-8376
8264	1-8263 和 8265-8376
8265	1-8264 和 8266-8376
8266	1-8265 和 8267-8376
8267	1-8266 和 8268-8376
8268	1-8267 和 8269-8376
8269	1-8268 和 8270-8376
8270	1-8269 和 8271-8376
8271	1-8270 和 8272-8376
8272	1-8271 和 8273-8376
8273	1-8272 和 8274-8376
8274	1-8273 和 8275-8376
8275	1-8274 和 8276-8376
8276	1-8275 和 8277-8376
8277	1-8276 和 8278-8376
8278	1-8277 和 8279-8376
8279	1-8278 和 8280-8376
8280	1-8279 和 8281-8376
8281	1-8280 和 8282-8376
8282	1-8281 和 8283-8376
8283	1-8282 和 8284-8376
8284	1-8283 和 8285-8376
8285	1-8284 和 8286-8376
8286	1-8285 和 8287-8376
8287	1-8286 和 8288-8376
8288	1-8287 和 8289-8376
8289	1-8288 和 8290-8376
8290	1-8289 和 8291-8376
8291	1-8290 和 8292-8376
8292	1-8291 和 8293-8376
8293	1-8292 和 8294-8376
8294	1-8293 和 8295-8376
8295	1-8294 和 8296-8376
8296	1-8295 和 8297-8376
8297	1-8296 和 8298-8376
8298	1-8297 和 8299-8376
8299	1-8298 和 8300-8376
8300	1-8299 和 8301-8376
8301	1-8300 和 8302-8376
8302	1-8301 和 8303-8376
8303	1-8302 和 8304-8376
8304	1-8303 和 8305-8376
8305	1-8304 和 8306-8376
8306	1-8305 和 8307-8376
8307	1-8306 和 8308-8376
8308	1-8307 和 8309-8376
8309	1-8308 和 8310-8376
8310	1-8309 和 8311-8376
8311	1-8310 和 8312-8376
8312	1-8311 和 8313-8376
8313	1-8312 和 8314-8376
8314	1-8313 和 8315-8376
8315	1-8314 和 8316-8376

8316	1-8315 和 8317-8376	8337	1-8336 和 8338-8376	8358	1-8357 和 8359-8376
8317	1-8316 和 8318-8376	8338	1-8337 和 8339-8376	8359	1-8358 和 8360-8376
8318	1-8317 和 8319-8376	8339	1-8338 和 8340-8376	8360	1-8359 和 8361-8376
8319	1-8318 和 8320-8376	8340	1-8339 和 8341-8376	8361	1-8360 和 8362-8376
8320	1-8319 和 8321-8376	8341	1-8340 和 8342-8376	8362	1-8361 和 8363-8376
8321	1-8320 和 8322-8376	8342	1-8341 和 8343-8376	8363	1-8362 和 8364-8376
8322	1-8321 和 8323-8376	8343	1-8342 和 8344-8376	8364	1-8363 和 8365-8376
8323	1-8322 和 8324-8376	8344	1-8343 和 8345-8376	8365	1-8364 和 8366-8376
8324	1-8323 和 8325-8376	8345	1-8344 和 8346-8376	8366	1-8365 和 8367-8376
8325	1-8324 和 8326-8376	8346	1-8345 和 8347-8376	8367	1-8366 和 8368-8376
8326	1-8325 和 8327-8376	8347	1-8346 和 8348-8376	8368	1-8367 和 8369-8376
8327	1-8326 和 8328-8376	8348	1-8347 和 8349-8376	8369	1-8368 和 8370-8376
8328	1-8327 和 8329-8376	8349	1-8348 和 8350-8376	8370	1-8369 和 8371-8376
8329	1-8328 和 8330-8376	8350	1-8349 和 8351-8376	8371	1-8370 和 8372-8376
8330	1-8329 和 8331-8376	8351	1-8350 和 8352-8376	8372	1-8371 和 8373-8376
8331	1-8330 和 8332-8376	8352	1-8351 和 8353-8376	8373	1-8372 和 8374-8376
8332	1-8331 和 8333-8376	8353	1-8352 和 8354-8376	8374	1-8373 和 8375-8376
8333	1-8332 和 8334-8376	8354	1-8353 和 8355-8376	8375	1-8374 和 8376
8334	1-8333 和 8335-8376	8355	1-8354 和 8356-8376	8376	1-8375
8335	1-8334 和 8336-8376	8356	1-8355 和 8357-8376		
8336	1-8335 和 8337-8376	8357	1-8356 和 8358-8376		

因此，本发明包括了 SEQ ID 1-8376 的 35074500 种可能的配对形式(1&2, 1&3, 1&4, 1&5, 1&8375, 1&8376, 2&3,2&4,2&5,..... 2&8375, 2&8376, 3&4... 1000&1001, 1000&1002,... 1000&8376,... 8374&8375,8374&8376, 8375&8376)。尽管出于空间原因，并没有全部在此列出。

有关如何产生和使用构成 SEQ ID 1-4056 的分子的细节，可以在相关的国际申请中找到。这些细节没有必要在此重复。类似的原则适用于 SEQ ID 4057-8376。

在本发明组合物中的 SEQ ID 1-8376，可以用具有与 SEQ ID 1-8376 同源(即具有序列相同性)的序列的分子加以补充或替换。根据具体的序列，相同性的程度宜大于 50%(例如 65%、80%、90%或更高)，并且包括突变体和等位基因变体。蛋白质之间的序列相同性宜用 Smith-Watemen 同源性搜索算法来确定，如在 MPSRCH 程序(Oxford Molecular)中采用仿射缺口搜寻，其中参数“缺口开口罚分(gap open penalty)”为 12，“缺口延伸罚分(gap extension penalty)”为 1。

在本发明组合物中的 SEQ ID 1-8376, 可以用包含 SEQ ID 1-8376 片段的分子加以补充或替换。这些片段应包含诸分子中至少 n 个连续的单体, 并且根据具体的序列, (i)对于蛋白质分子, n 宜为 7 或更高(例如, 8、10、12、14、16、18、20 或更高), 从而使片段宜包含该序列的表位, 或者(ii)对于核酸分子, n 为 10 或更高(如 12、14、15、18、20、25、30、35、40 或更高)。

当组合物含有以不同新生形式或成熟形式存在的蛋白时, 优选使用成熟形式的蛋白质。例如, 可以使用没有信号肽的成熟形式的 NspA 蛋白(SEQ ID 4008-4033; WO96/29412; 图 29)。

在蛋白质分子情况下, 本发明组合物中的 SEQ ID 1-8376, 可以用结合于所述蛋白的抗体加以补充或替换。这种抗体可以是单克隆的或多克隆的。

在核酸分子情况下, 本发明组合物中的 SEQ ID 1-8376, 可以用杂交于奈瑟球菌核酸(较佳地在“高度严紧”条件下杂交(如 65°C, 0.1×SSC, 0.5%SDS 溶液中))的核酸加以补充或替换。

应理解, 该组合物中的任何核酸可以是各种不同形式的(例如单链、双链、载体、探针等)。此外, 术语“核酸”包括 DNA 和 RNA, 以及它们的类似物, 如含有修饰骨架的那些类似物, 还包括肽核酸(PNA)等。

在某些例子中, 组合物含有来自不同奈瑟球菌物种的分子, 例如一种或多种脑膜炎奈瑟球菌分子和一种或多种淋病奈瑟球菌分子。在某些例子中, 组合物可含有来自相同物种的不同血清型和/或菌株(例如脑膜炎奈瑟球菌 A 菌株和 B 菌株)的分子。进一步的例子还包括, 来自不同菌株的一种或多种脑膜炎奈瑟球菌分子和一种或多种淋病奈瑟球菌分子的混合物。

许多蛋白质在脑膜炎奈瑟球菌和淋病奈瑟球菌的不同物种、血清型和菌株之间是相对保守的(例如 SEQ ID 52、54、58)。PCT/IB00/00642 包含了对这些蛋白中保守区域的更详细的实验分析。为了确保最大的菌株间交叉识别性和反应性, 可以在本发明组合物中使用不同奈瑟球菌物种、血清型和菌株之间保守的蛋白质区域。因此, 本发明提供了蛋白质, 这些蛋白质含有在大多数奈瑟球菌(尤其是脑膜炎奈瑟球菌和淋病奈瑟球菌)中共有的氨基酸序列区段。较佳地, 所述组合物含有一蛋白质, 该蛋白质含有奈瑟球菌蛋白(宜为 SEQ ID 1-8376 中的蛋白, 或更佳地为 SEQ ID 1-4002 中的蛋白)的片段, 其中, 所述片段包含 n 个连续的保守氨基酸。根据具体的蛋白质, n 为 7 或更高(例如, 8、10、12、14、16、18、20 或更高)。所述片段宜包含奈瑟球菌蛋白的抗原性或免疫原性区域。“保守的

”氨基酸是在至少 x%奈瑟球菌中，更佳地在至少 x%脑膜炎奈瑟球菌和淋病奈瑟球菌中的特定奈瑟球菌蛋白中存在的氨基酸。x 的值可以是 50%或更高，例如 66%、75%、80%、90%、95%或甚至 100%(即该氨基酸存在于所有奈瑟球菌的有关蛋白质中)。为了确定一个氨基酸在特定奈瑟球菌蛋白中是否是“保守的”，需要比较在多种不同奈瑟球菌(“参照群”)的有关蛋白序列中的该氨基酸残基。

“参照群”的合适定义可以在 PCT/IB00/00642 中找到。不同奈瑟球菌的氨基酸序列可以用计算机轻易地进行比较。这通常涉及用算法，例如 CLUSTAL[Thompson 等人(1994)核酸研究(Nucl. Acids Res.) 22:4673-4680; Trends Biochem Sci (1998)23:403-405]或 PILEUP 算法[GCG Wisconsin 软件包的组成部分，优选 9.0 版]，将多个序列进行比对。保守氨基酸在多序列比对中是很明显的，在有关的氨基酸位置处，大多数被比对的序列会含有特定的氨基酸。还可以通过使用程序，例如 BOXSHADE[可从例如 NIH 在线获得]、PRETTYBOX[GCG Wisconsin,版本 10]或 JALVIEW[可从 EBI 在线获得]，可更清楚地看出保守氨基酸。

因此，本发明具体的组合物包括那些含有以下物质的组合物：

- 两种或多种选自 SEQ ID 1-4002 的生物分子；
- 一种或多种选自 SEQ ID 1-4002 的生物分子，以及一种或多种选自 SEQ ID 4003-8376 的生物分子；
- 一种或多种选自 SEQ ID 1-4002 的生物分子，以及 NspA 蛋白(如 WO96/29412 中所公开：还可参见本申请的图 29)(优选成熟形式)；
- 一种或多种选自 SEQ ID 1-8376(优选 SEQ ID 1-4002)的生物分子，以及运铁蛋白结合蛋白 A(TbpA)和/或 B(TbpB)，例如在 WO 00/25811 中公开的 TbpA 和 TbpB(或其免疫原性片段)；
- 一种或多种选自 SEQ ID 1-4002 的蛋白质的片段，且该片段优选含有保守的氨基酸区段；
- 不同蛋白质的组合，其中该组合整体上含有被参照群中每种菌株所识别的一种或多种蛋白质，尽管在组合中的每个单独蛋白质本身并不被参照群中每种菌株所识别，即参照群中每个成员识别该组合中的至少一个蛋白质。

本发明还提供了用作药剂(例如作为免疫原性组合物或疫苗)，或作为诊断性试剂的本发明组合物。本发明还提供了本发明组合物在生产下列物质中的应用：

(i)用于治疗或预防奈瑟球菌属细菌感染的药剂；(ii)用于检测奈瑟球菌或检测抗奈瑟球菌抗体是否存在的诊断性试剂；和/或(iii)用于产生抗奈瑟球菌属细菌的抗体的试剂。

本发明还提供了一种治疗患者的方法，该方法包括给予患者治疗有效量的本发明的组合物。

本发明还提供了一种生产本发明组合物的方法，它包括步骤：将一种或多种 SEQ ID 1-8376 中与另外的一种或多种 SEQ ID 1-8376 混合。

附图简述

图 1 显示了 ORF 6、7、13、65-1、72、73-1、105-1、137-1、143-1、和 147-1 表达的 SDS-PAGE 结果。左侧泳道显示了分子量标记(M1 组)。

图 2 显示了 ORF9 的(A)SDS-PAGE 结果；(B)在针对脑膜炎奈瑟球菌外膜小泡制备物的 Western 印迹中脑膜炎奈瑟球菌免疫反应条带的位置；(C)FACS 分析。

图 3 显示了 ORF2-1、5-1、22-1、132-1 和 4 表达的 SDS-PAGE 结果。左侧泳道显示了分子量标记(M1 组)。

图 4-28 显示了 ORF2、5、6、7、9、13a、15、22、23、27、28、32、65、72、73、76、79、89、105、106-1、132、137、138、143 和 147 的亲水性图(上)、抗原性指数(中)和两亲性区域(AMPHI)(下)。

图 29 显示了脑膜炎球菌 B 不同菌株的 NspA 的序列变异性。这些序列可用作 WO 96/29412(SEQ ID 4008-4033)的替代物。

图 30 显示了用间接荧光流式细胞术确定的多克隆抗-rNspA 与有荚膜和无荚膜的 menB 菌株的结合情况。

图 31 显示了对有荚膜的菌株 8047、CU385 和 M986(31A)以及无荚膜的菌株 BZ232、MC58、NG3/88 和 NGB165(31B)的类似结果。

图 32 显示了 NspA 的二级结构模型。

图 33 显示了用四价混合物对无荚膜菌株 M7(37A)和乙醇处理过(破坏荚膜)的菌株 2996、N44776、MC58、1000、BZ232、BZ133、NG6/88、BZ198、NG3/88、297-0、BZ147 和 BZ169(37B)的 FACS 分析。

图 34 显示了用五价混合物的 1: 400(34A)、1: 200(34B)和 1: 100(34C)稀释液，对 M7 菌株的 FACS 分析。

图 35 显示实施例 9 的结果,显示对于单个抗原以及 4 种组合的 FACS 数据。

实施例

实施例 1 表达和纯化实验

将在 WO 99/24578 中公开的 ORF6、7、13、65-1、72、73-1、105-1、137-1、143-1、和 147-1，如下表所示在大肠杆菌中表达并纯化。

ORF	His-融合蛋白	GST-融合蛋白	纯化	分子量(kDa)
6		+	GST 融合蛋白	23
7	+	+	GST 融合蛋白	28
13		+	GST 融合蛋白	10
65-1		+	GST 融合蛋白	32
72	+		His 融合蛋白	13.5
73-1		+	GST 融合蛋白	13
105-1	+	+	His 融合蛋白	32
137-1		+	GST 融合蛋白	31
143-1	+	+	His 融合蛋白	23.5
147-1	+	+	His 融合蛋白	32

注：ORF73-1 以片段形式表达(氨基酸 41-161)。

用于表达这 10 个 ORF 的方案与 WO99/24578 中所描述的基本相同，其中使用 pGEX 和 pET 载体。用于扩增 ORF 的 PCR 引物列于下表：

ORF	引物	序列	限制性位点
ORF65-1	正向	CGCGGATCCCATATG-TTTATGAACAAATTTTCC	BamHI-NdeI
	反向	CCCGCTCGAG-TTTGCTTTCGATAGAACGG	XhoI
ORF73-1	正向	CGCGGATCCCATATG-GCCGGCGTGCTGATG	BamHI-NdeI
	反向	CCCGCTCGAG-TTCATCTTTTTCATGTTTCG	XhoI
ORF105-1	正向	CGCGGATCCCATATG-CCGACCGTCCGTT	BamHI-NdeI
	反向	CCCGCTCGAG-TAAACGAATGCCGTCCAG	XhoI
ORF143-1	正向	CGCGGATCCCATATG-GAATCAACACTTTCAC	BamHI-NdeI
	反向	CCCGCTCGAG-CACGCGGTTGCTGTAAC	XhoI
ORF147-1	正向	CCGGAATTCTACATATG-TTTCAGAAACATTTGCAG	EcoRI-NdeI
	反向	CCCGCTCGAG-TTTGTTTTTCCAAGACAGAG	XhoI

这 10 个表达的 ORF 的 SDS-PAGE 结果示于图 1。

用 ORF7-His 融合蛋白免疫小鼠。基本上按 WO 99/24578 中所述，将血清用于 ELISA 分析，并获得了阳性结果。

下列蛋白也被表达和纯化(结果未示出):

ORF	His 融合表达	GST-融合表达	作为片段表达	片段的氨基酸位置
orf1(s)	-	-	-	43-1087
orf(β)	未做	-	-	1051-1457
orf35-1	-	-	-	
orf41	未做	未做	-	25-619
orf46	-	-	-	25-433
orf61	未做	未做	-	1-575
orf83-1	-	-		15-313
orf100-1	未做	-	-	21-376
orf114-1	未做	-	-	1-1423
orf124-1	未做	未做	-	
orf31-1	未做	-	-	22-135

下列 PCR 引物用于扩增这些 ORF。

ORF	引物	序列	限制性位点
ORF1(s)	正向	CGCGGATCCGCTAGC-GGACACACTTATTTCCGG	BamHI-NdeI
	反向	CCCGCTCGAG-CAGCGCGTCAAGGCTT	XhoI
ORF1(β)	正向	CGCGGATCCGCTAGC-GAGTTCGCCTGCATAA	BamHI-NdeI
	反向	CCCGCTCGAG-CCAGCGGTAGCCTAATT	XhoI
ORF35-1	正向	CGCGGATCCGCTAGC-AGGGGCGACGACGTG	BamHI-NdeI
	反向	CCCGCTCGAG-AAACAGCCATTTGAGCGA	XhoI
ORF41	正向	CGCGGATCCCATATG-TATTTGAAACAGCTCCAAG	BamHI-NdeI
	反向	CCCGCTCGAG-TTCTGGGTGAATGTTA	XhoI
ORF46	正向	CGCGGATCCCATATG-TCAGATTTGGCAAACGATC	BamHI-NdeI
	反向	CCCGCTCGAG-CGTATCATATTTACGTGC	XhoI
ORF61	正向	CGCGGATCCGCTAGC-ACGGTTTTGAAGCTTTCGC	BamHI-NdeI
	反向	CCCGCTCGAG-AATGACGAGGTTGTCCG	XhoI

ORF83-1	正向	CGCGGATCCCATATG-TGCGGCACACTGACCG	BamHI-NdeI
	反向	CCCGCTCGAG-GCCGCCTTTGCGGC	XhoI
ORF100-1	正向	CGCGGATCCCATATG-TCGGGCATTTACACCGG	BamHI-NdeI
	反向	CCCGCTCGAG-TTCGTCGAAAACCTTTGC	XhoI
ORF114-1	正向	CGCGGATCCCATATG-AATAAAGGTTTACATCGCAT	BamHI-NdeI
	反向	CCCGCTCGAG-AATCGCTGCACCGGCT	XhoI
ORF124-1	正向	CGCGGATCCCATATG-ACTGCCTTTTCGACA	BamHI-NdeI
	反向	CCCGCTCGAG-GCGTGAAGCGTCAGGA	XhoI
ORF31-1	正向	CGCGGATCCCATATG-TGCCGGCTGGCGGG	BamHI-NdeI
	反向	CCCGCTCGAG-CCAGCGGACGCGTTC	XhoI

这些 ORF 中的每一个都可与一种或多种 SEQ ID 1-8376 相混合。

实施例 2 ORF9 表达与纯化

将在 WO99/24578 中公开的 ORF9 克隆入 pET 载体并在大肠杆菌中表达。纯化的 ORF-His 融合蛋白用 SDS-PAGE 分析，如图 2A 所示。用纯化的 ORF9-His 免疫小鼠，将血清用于 Western 印迹分析(图 2B)、FACS 分析(图 2C)和 ELISA 分析。所用方案与 WO99/24578 中所给出的方案基本相同。

结果证实，ORF9 是一个暴露于表面的蛋白。ORF9 适合用于与 SEQ ID 1-8376 中的其他一种或多种进行混合。

实施例 3 进一步的表达实验

按下表所示，对于 WO99/24578 中公开的 ORF2-1、5-1、22-1 和 132-1 在大肠杆菌中进行进一步的表达和纯化实验。

ORF	His-融合蛋白	GST-融合蛋白	纯化	分子量(kDa)
2-1		+	GST 融合蛋白	26
5-1	+	+	GST 融合蛋白	33
22-1	+	+	His 融合蛋白	49
132-1	+	+	GST 融合蛋白	48

用于表达这 4 个 ORF 的方案与 WO99/24578 中所描述的基本相同，其中使用 pGEX 和 pET 载体。用于扩增 ORF 的 PCR 引物列于下表：

ORF	引物	序列	限制性位点
ORF5-1	正向	CGCGGATCCGCTAGC-GACGGCGCACAAACCGA	BamHI-NdeI
	反向	CCCGCTCGAG-TGTTTGGCGGATGGGG	XhoI
ORF22-1	正向	CGCGGATCCCATATG-ATTAAAATCAAAAAAGGTC	BamHI-NdeI
	反向	CCCGCTCGAG-GCCTTCCTTCTCAATGG	XhoI
ORF132-1	正向	CGCGGATCCCATATG-AAAGAAGCGGGGTTTGAA	BamHI-NdeI
	反向	CCCGCTCGAG-TCTCAAAGCTTCCAGCAG	XhoI

这 4 个表达的 ORF 的 SDS-PAGE 结果示于图 3。

这些 ORF 中的每一个都可与一种或多种 SEQ ID 1-8376 相混合。

实施例 4 ORF4 脂蛋白的表达和纯化

作为一个含有脂肽信号信号序列(LPSS)的 ORF4 公开于 WO99/24578。用下列 PCR 引物扩增全长的 ORF:

orf4-L 正向 CGCGGATCCCATATGAAAACCTTCTTCAAAC
orf4-L 反向 CCCGCTCGAGTTATTTGGCTGCGCCTTC

将扩增的 DNA 片段克隆入载体 pET21b+, 以便以 C 末端带 His 尾标记的融合蛋白形式表达。对含 pET21b+orf4-LPSS 的大肠杆菌的对数期培养物, 在 30°C 用 1.0mM IPTG 诱导 3 小时, 通过 8000g 离心 10 分钟而收集, 并重新悬浮于 PBS 中。悬浮液在冰上进行超声波处理, 加入 Triton X-114 至终浓度为 0.6%(v/v)。材料在冰上保温 20 分钟, 然后升温至 37°C, 直至相分离发生(以高度浑浊为标志)。在 20°C, 10000g 离心 10 分钟后, 弃去上层水相, 并在不影响细菌沉淀的情况下收集下层去污剂相。向去污剂相中加入 13 倍体积的 20mM 组氨酸、2mM EDTA、30mM NaCl(pH 5.8)。在 4°C 离心 10 分钟, 将上清液分批与 Q Sepharose Fast Flow 树脂(Pharmacia)在 4°C 混合 30 分钟。混合物被离心、保留上清液, 用 20mM 组氨酸、2mM EDTA、30mM NaCl(pH 5.8)、Triton X-1000.3%(v/v)洗涤树脂, 并用相同缓冲液配的 1M 氯化钠进行洗脱。大部分 Orf4 脂蛋白在结合后获得的上清液中发现。最后的纯化是在 Hi-Trap™ Q 柱(Pharmacia)上, 通过色谱法完成。通过加入 0.1M HCl 使结合上清液的 pH 调至 7.0, 然后上样于用 50mM

Tris-HCl(pH 7.0),2mM EDTA, 0.3% Triton X-100,10mM NaCl 平衡过的 Hi-Trap™ Q 柱。用 5.0 毫升平衡缓冲液洗涤柱, 使用 10mM 至 1M 的氯化钠梯度。洗脱出了两种电泳上截然不同的蛋白形式。一种在洗涤液中, 一种在 150-300mM 氯化钠之间的氯化钠梯度中。在洗涤液中获得的蛋白被用于免疫小鼠。这种形式的蛋白可能代表了完全加工的脂化分子。

在图 3 中可看见该纯化的 31kDa 脂蛋白。ORF4 适合与 SEQ ID 1-8376 中其他的一种或多种混合。

实施例 5 计算机预测

对 ORF 2、5、6a、7、9、13a、15、22、23、27、28、32、65、72、73、76、79、89、105、106-1、132、137、138、143 和 147(如 WO 99/24578 中所公开)进行了计算机分析。图 4-28 显示了这些 ORF 中每一种 ORF 的亲水性图(上)、抗原性指数图(中)和两亲性区域(AMPHI)分析(下)。使用 AMPHI 程序来预测 T 细胞表位(Gao 等人 1989, *J. Immunol* 143:3007; Roberts 等人. 1996, *AIDS Res Human Retroviruses* 12:593; Quakyi 等人. 1992, *Scand J Immunol Suppl* 11:9), 该测序可在 DNASTAR Inc.公司(1228 South Park Street, Madison, Wisconsin 53715,USA)的 Protean 软件包中获得。

这些 ORF 中的每一种都可与 SEQ ID 1-8376 中其他的一种或多种混合。

实施例 6 四价混合物

制备蛋白质 919(WO99/57280)、225(WO99/57280)、ORF4(WO99/24578, 实施例 26)和 ORF40(WO 99/36555, 实施例 1)的混合物, 并用 ELISA 和 FACS 进行分析。针对 13 种测试菌株的 ELISA 效价如下:

菌株	M7 conF	2996	MC58	BZ133	BZ232	H44/76	1000
效价	38176	7892	17216	41488	17945	83990	6575
菌株	BZ198	NG6/88	BZ169	BZ147	NG3/88	297-0	
效价	3329	59275	-	-	12877	25640	

FACS 结果示于图 33。很明显, 无论使用何种特定 menB 菌株, 该四价混合物都给出了优异结果。此外, 产生的针对混合物的抗血清在菌株 2996 中, 在高达 1: 2048 倍的稀释度下是杀菌性的。

实施例 7-五价混合物

制备蛋白质 ORF4-L(脂化蛋白, 见上面的实施例 4)、ORF37(WO99/24578, 实施例 1)、ORF40(WO99/36544, 实施例 1)、502(WO99/57280, 第 687-690 页) 和 8(WO99/57280, 第 165-167 页)。针对 13 种测试菌株的 ELISA 效价如下:

菌株	M7 conF	2996	MC58	BZ133	BZ232	H44/76	1000
效价	-	-	25428	-	58300	>109350	>109350
菌株	BZ198	NG6/88	BZ169	BZ147	NG3/88	297-0	
效价	10999	109532	42888	28324	104212	33996	

FACS 结果示于图 34。很明显, 无论使用何种特定 menB 菌株, 五价混合物都给出了优异结果。此外, 产生的针对混合物的抗血清在菌株 2996 中是杀菌性的。

实施例 8-三价混合物

混合蛋白质 ORF1(例如 WO99/24578, 实施例 77; 还可见 WO99/55873)、287 (例如 WO99/57280, 图 21; 还可参见本文 SEQ ID 3103-3108)和 919 (例如 WO99/57280, 图 23 和本文的 SEQ ID 3069-3074), 并与 Al(OH)₃ 佐剂混合。这些蛋白质来自 MenB 的 2996 菌株。

该混合物还与 MenC 多糖偶联抗原[如 Costantino 等人(1992) Vaccine 10:691-698]组合。OMV 被用作对照。

该混合物还被用于针对同源菌株以及异源 MenB 菌株的杀菌性分析。效价如下:

	2996	BZ133	BZ232	1000	MC58	NGH38
三价	2048	2048	4	<4	64	4
+MenC	2048	>32000	4	128	1024	128
对照	32765	4096	8192	16384	16384	8192

实施例 9 蛋白质 287、919 和 953

蛋白质 287、919 和 953 公开于 WO9957280。这些来自脑膜炎奈瑟球菌 B

血清型菌株 2996 的蛋白被表达,并在针对菌株 2996 的杀菌性分析中单独地和组合地进行测试。来自 2996 的 OMV 被用作阳性对照。

抗原	287	919	953	对照
效价	8192	2048	128	65536
组合	287+919	287+953	919+953	287+919+953
效价	32000	8192	8192	8192

图 35 显示了对于单个抗原以及 4 种组合的 FACS 数据。

显然,抗原混合物比分离的抗原更有效,而且尤其是 919+953 组合给出了出乎意料的好结果。

还针对不同的血清型 A、B 和 C 菌株(即异源性侵袭),测试了 2996 的各抗原及其组合。杀菌性效价如下所示:

抗原	血清型 B(MenB)菌株					MenA	MenC
	2996	BZ133	BZ232	MC58	NGH38	F6124	C11
287	8192	>4096	256	1024	2048	1024	2048
919	2048	-	1024	-	-	-	-
953	128	-	-	-	-	-	-
287+919	32000	>4096	512	512	1024	512	>2048
287+953	8192	>4096	1024	512	2048	2048	>2048
919+953	8192	-	8192	-	-	-	-
三价	8192	>2048	256	-	1024	>2048	>2048
对照	65536	-	8192	2048	-	2048	32768

很明显,抗原混合物可用于提供菌株间交叉反应性。

在第二组实验中,各抗原的效价如下:

抗原	血清型 B(MenB)菌株					MenA	MenC
	2996	BZ133	BZ232	MC58	NGH38	F6124	C11
287	16000	2048	16	512	>2048	64	1024
919	16000	-	2048	-	-	-	-
953	2048	-	16	-	-	-	-

用于该实验的 3 种蛋白质是以如下方式表达和使用的:

- (1) 蛋白质 287 在大肠杆菌中以 GST 融合蛋白表达；
- (2) 蛋白质 919 在大肠杆菌中表达，没有前导肽、没有其成熟的 N 末端半胱氨酸、并且没有任何融合配对物(919-未标记型)(919-untag)；和
- (3)蛋白质 953 使用组氨酸尾标记进行表达。
- 3 种免疫接种都加 Freund 氏佐剂，第一次包括 CFA，最后二次包括 IFA。

实施例 10-进一步的多价组合

在 CD1 小鼠中测试了进一步的组合：

抗原	佐剂	FACS	ELISA	杀菌性
919-his+Orf4-his+225-his+orf40-his	Freund 佐剂	+++	+	8192
Orf4-L+Orf37-GST+orf40-his+502-his+8-his	Freund 佐剂	+++	+	抑菌
919-untag+791-his+792-his	Freund 佐剂	+++	+	4096
919-untag+287-GST+953-his	Freund 佐剂	+++	+	8192
919-untag+287-GST	Freund 佐剂	+++	+	32000
287-GST+953-his	Freund 佐剂	+++	+	8192
919-untag +953-his	Freund 佐剂	+++	+	8192
919-untag+Orf1-his+287-GST	Al(OH) ₃	+++	+	2048
919-untag+Orf1-his+287-GST+MenC 糖偶联物	Al(OH) ₃	+++	+	2048
Orf-46.1-his+287-GST	Al(OH) ₃	未做	+	128

*:"his"表示以组氨酸尾标志蛋白形式表达和免疫；

“ORF4-L”是脂化形式的 ORF4；

“GST”表示用 GST 融合蛋白形式表达和免疫；

“919-untag”如实施例 9 中所定义；

“MenC 糖偶联物”是实施例 8 中所述的 MenC 糖偶联物。

在豚鼠中测试了进一步的抗原组合：

抗原	佐剂	FACS	ELISA	杀菌性
919-untag+287-GST+953-his+Orf46.1-his	Freund 佐剂	+	+	4096
919-untag+287-GST+953-his	Freund 佐剂	+	+	4096
287-GST+953-his	Al(OH) ₃	未做	+	256

明显地，这些组合给出了优异的免疫学结果。

实施例 11 NspA 组合

NspA 蛋白公开于 WO 96/29412, 在本文中以 SEQ ID 4008-4033 表示。该蛋白质的学术文献公开内容(Martin 等人(1997) *J. Exp. Med.* 185:1173-1183), 报道了该蛋白质在奈瑟球菌菌株中是高度保守的(抗 NspA 抗体与 250 种脑膜炎球菌 A、B 和 C 菌株有 99%交叉反应性), 而且可有效保护免受活细菌的致命侵袭。还有报道称, 吸附在明矾上的 NspA 可在兔和猴中引发血清的脑膜炎球菌杀菌性抗体应答[Martin 等人(1998) 11 届国际致病奈瑟球菌大会摘要, 第 198 页]。基于这些资料, rNspA(重组的 NspA)正在被开发作为预防所有血清型造成的脑膜炎球菌疾病疫苗。

尽管序列保守, 然而已出乎意料地发现, rNspA 细胞表面表位仅在下面测试的 65%血清型 B 菌株中检测到, 而且对抗 NspA 杀菌活性的易感性也小于 Martin 等人的报道。这些结果与 Martin 等人的结果相反, 并且暗示基于 rNspA 的脑膜炎球菌 B 疫苗需要补充额外的抗原以便成为有效的疫苗。

在该实施例中测试的脑膜炎奈瑟球菌是从在超过 30 年的期间内, 在不同国家居住的病人中分离出的(见第 72 页的表格)。选定这些菌株作为用多基因座同工酶分型法[Seiler 等人(1996)*Mol. Microbiol.* 19:841-856]和/或多基因座序列分型法[Maiden 等人(1998)*PNAS USA* 95:3140-45]所确定的广泛不同的“克隆”组的代表。菌株 M7 衍生自菌株 NMB, 它含有一个能阻断荚膜多糖生物合成的转座子插入(Stephens 等人(1991)*Infect. Immun.* 59:4097-4102)。但所有其他菌株是荚膜化的。

根据 Martin 等人(1997)中的核苷酸序列, 设计 PCR 引物并从菌株 8047 中扩增出 NspA 基因。含有启动子区域的该序列被克隆入 pSK+质粒(rNspA)。还使用质粒 pTrc. NspA.1, 该质粒编码一种蛋白质, 其中一部分信号序列被多聚氨基酸尾标志所替换。两种质粒都在大肠杆菌 BL21(BE3)菌株中表达, 并纯化蛋白质。在大肠杆菌中, rNspA 是分泌的, 而不是与外膜相结合。通过用 55%(w/v)硫酸铵沉淀, 从培养基中部分纯化该蛋白质, Western 印迹证实其表观分子量为 18.6kDa。

两种形式的 NspA(rNspA 和变性的带 His 尾的 NspA)被注入 6 周大的雌性 CD-1 小鼠中, 以产生抗血清。用间接荧光分析的流式细胞术检测(Granoff 等人(1998)*J. Immunol.* 160:5028-36), 测定它们与脑膜炎奈瑟球菌 B 菌株表面的结合

能力。对于菌株 NMB 和 M7(一种 NMB 的无荚膜的突变株)的结果示于图 30。如预期的那样, 抗 B 型多糖的单克隆抗体 SEAM-3(Granoff 等人)仅结合于荚膜化菌株, 而阳性抗-P1.2(PorA)对照单克隆抗体结合于两种菌株。产生的抗 rNspA 抗血清能够结合于两种菌株。然而, 抗带 His 尾 NspA 的抗血清给出了阴性结果。这些抗血清对于菌株 8047、CU385 和 M986(图 31A)也是阴性的, 但用 Western 印迹时这些抗血清给出了阳性结果。

这些数据提示, 用带 His 尾的 NspA 制备的抗体, 识别存在于变性 NspA 上但不存在于体内细胞表面上天然 NspA 的表位。与之相反, 制备的抗 rNspA 的抗体似乎可识别有构象的 NspA 表位。

对第 72 页表格中所示的菌株进行流式细胞术分析。图 31A 显示了针对 rNspA 产生的鼠抗体结合于菌株 8047 (NspA 基因是从该菌株克隆出的)和菌株 CU385 的表面, 但不结合于 M986。图 31B 显示了对菌株 BZ232、MC58、NG3/88 和 NGP165 的类似的阴性结果。然而, 在所有这些阴性情况下, 抗荚膜的单克隆抗体对照是阳性的。

在第 72 页上的表格总结了流式细胞术的结果。尽管据报道 NspA 在所有测试的完整的脑膜炎奈瑟球菌菌株表面是可达到的(Martin 等人(1997) *J. Exp. Med.* 185 1173-1183; Plante 等人(1999) *Infect. Immun.* 67:2855-61), 但在 17 种测试菌株中仅 11 种(65%)与抗 rNspA 的血清反应。在给定菌株中细胞表面的表达与分类(通过血清型、亚型或电泳型进行的分类)之间、或分离的年代和国家之间, 没有明显的关系。

为了解释与抗 rNspA 血清的反应性的差异, 测序了 6 种阴性菌株中 5 种菌株(BX232、NG3/88、NGP165、M136 和 M986)以及 3 种阳性菌株(8047、CU385 和 NG6/88)的 NspA 基因。第 6 种阴性菌株(MC58)的序列早已可从完整的基因组序列中获得。

所有 10 种菌株的 NspA 序列是高度保守的, 变化最多不过与 Martin 等人的原型序列有 5 个核苷酸的差异。变化最大的蛋白质仅有 3 个氨基酸差异(见图 29)。除了一个例外之外, 所有的氨基酸变异蛋白都涉及到该蛋白质各区段中相同的各个残基。这些包括信号肽(它并不存在于成熟蛋白)和 C 端 50 个残基中的两个短区段。这些差异不能解释抗血清的结果, 因为它们代表了那些阳性菌株和那些阴性菌株中相同变异序列(比较 M136 和 8047; NGP165 和 NG6/88; MC58 和 CU385)。

因为无法用基因缺失或多态性来解释抗血清结果，所以测试了在 5 种菌株 (8047、CU385 和 NG6/88，都是抗 rNspA 阳性菌株；M986 和 M136，都是阴性菌株)外膜中的 NspA 蛋白的数量。用月桂基肌氨酸酯抽提细菌的细胞沉淀物，并分析不溶性外膜组份。在全部 5 种菌株中都看见 18.6kDa 条带，且该条带在 Western 印迹中与抗-His 尾 NspA 的抗体起交叉反应。因此，NspA 表达的菌株差异也不能解释结果。

抗 rNspA 抗体结合于细菌细胞表面的能力可能受到荚膜上多糖数量的影响。因此，用抑制性 ELISA 法，分析了 17 种测试菌株所产生的荚膜多糖数量。

根据 Corn 等人(J. Infect. Dis. (1993) 167:356-364)所述的方法，制备荚膜多糖的提取物。各个细菌克隆在 7 毫升 Mueller-Hinton 肉汤中生长至 OD₆₂₀ 为 0.5-0.7。通过 5000g 离心 15 分钟而收集细菌，在 0.6 毫升 10mM Hepes(pH 8.0)中洗涤，然后再悬浮于含 10mM EDTA 的相同缓冲液中并在 37°C 孵育 1 小时。细胞在 10000g 离心 1 分钟而沉淀，然后，按 Azmi 等人(Infect. Immun. (1995) 63: 1906-13)所述的方法，用抑制性 ELISA 法测定释放入上清液中的脑膜炎球菌 B 多糖抗原的相对数量。在 ELISA 中的固相抗原是吸附在亲和素包被的微量滴定板上的脑膜炎球菌 B 多糖-ADH-生物素(Granoff 等人)。将脑膜炎球菌 B 多糖反应性人副蛋白 LIP(Azmi 等人)用作第一抗体(0.2 微克/毫升)。在没有抑制剂时，这种浓度的抗体与底物一起在 30 分钟孵育后足以产生约 0.7-1.0 的 OD 值(Azmi 等人)。通过确定可导致 50%抗体结合受抑制的上清液稀释度，而测定释放入上清液的多糖效价。在该分析中的对照是从菌株 M7 中制备的 EDTA 提取物(该菌株不产生任何荚膜多糖)和纯化的脑膜炎球菌 B 多糖。为了确保所有的荚膜多糖均通过 EDTA 处理而被释放，用悬浮在与荚膜提取物相同的缓冲液和体积中的细胞沉淀，进行相同的抑制性 ELISA。可观测的细胞沉淀的抑制活性，是荚膜提取物中观测值的 0-10%，后者较高的百分比值来自产生最大数量荚膜的菌株细胞沉淀。

每一种菌株的结果示于第 72 页的表中。平均地，6 种阴性抗-rNspA 菌株比 11 种阳性菌株产生多 3 倍的荚膜多糖(各自的几何平均稀释度倒数为 676 对 224， $p < 0.05$)。这可以解释用抗血清所获得的结果：可以理解，存在更多数量的荚膜会干扰抗 rNspA 抗体结合于 NspA 表位的能力，而在具有较少数量荚膜的菌株中 NspA 表位是可达到的。

用与 Mandrell 等人(J. Infect. Dis.(1995) 172: 1279-89)所述方法相类似的的分析法，测试了抗 rNspA 的抗血清的补体依赖性杀菌活性。补体源是来自健康成

人的人血清，其中没有可检测的针对 B 型多糖的抗荚膜抗体也没有针对测试菌株的内在杀菌活性。血清的杀菌效价定义为：与在时间 0 时的对照 CFU/毫升相比，在反应混合物中细菌孵育 60 分钟后，导致 CFU/毫升下降 50%的血清稀释度。

典型地，在 60 分钟孵育期间，与阴性对照抗体孵育的细菌会表现出 CFU/毫升上升 150-200%。阳性对照抗体[抗荚膜 IgG2a 单克隆抗体 SEAM 12, Granoff 等人]对全部 17 种菌株都表现出补体介导的杀菌活性。与之相反，在流式分析中对抗 rNspA 抗血清结合呈阴性的 6 种菌株是抗性的，表现出没有杀菌或抑菌效果。其他 11 种阳性菌株中的 10 种或者被补体和抗血清杀死(SWZ107、J351、CU385、NG6/88、BZ198、H44/76、NMB 和 8047)，或者被抑制(H355 和 S3446)；然而，菌株 1000 不受影响。

用 Saukkonen(J. Infect. Dis. (1988) 158:209-212)的方法，在幼大鼠中测试了抗 rNspA 抗血清提供抗脑膜炎球菌 B 菌血症的被动保护的能力。简而言之，将 6-7 日龄的大鼠随机分配给哺乳母鼠。每组 5-6 只动物的各组，通过腹膜内注射用 100 微升约 5000CFU 的脑膜炎奈瑟球菌 B 型细菌进行侵袭。测试了一种 NspA 表位的阴性菌株(M986)和一种阳性菌株(8047)，每种菌株都已经在幼大鼠中传代 3 次。就在施用之前，将细菌悬浮液与不同稀释度的测试或对照抗体(阳性对照：抗荚膜单克隆抗体；阴性对照：抗-大肠杆菌)混合。在侵袭后 18 小时，从心脏获得血液样本。将各等份血样平板接种于巧克力琼脂，在 37°C 5%二氧化碳中孵育过夜后，测定 CFU/毫升。

各种一起施用的抗体的保护活性如下：

抗体处理	剂量/大鼠 或 血清稀释度	菌株	血培养		
			阳性/总计	CFU/毫升 (平均值 $\times 10^3$)	CFU/毫升 (对照的%)
抗荚膜 mAb	2 微克	M986	0/6	<1	<1
抗-rNspA	1: 5	M986	6/6	44 ^a	45
抗-rNspA	1: 25	M986	6/6	93 ^a	95
抗-大肠杆菌对照	1: 5	M986	6/6	98 ^a	-
抗荚膜 mAb	2 微克	8047	0/5	<1	<1
抗-rNspA	1: 5	8047	1/6	0.2 ^b	2
抗-rNspA	1: 25	8047	1/5	0.4 ^b	4
抗-大肠杆菌对照	1: 5	8047	6/6	10 ^b	-

^a $p > 0.5$, 与对照大鼠的几何平均 CFU/毫升相比。

^b $p < 0.001$, 与对照大鼠的几何平均 CFU/毫升相比。

可见, 2 微克/大鼠的阳性抗荚膜对照(抗体)可提供抗两种菌株的保护。抗-rNspA 抗血清的 1: 5 或 1: 25 稀释液保护免患菌株 8047 造成的菌血症。然而, 两种稀释都不能有效预防 M986 菌血症。

因此, 尽管有 Martin 等人的正面结论, NspA 似乎并不能有效地预防脑膜炎球菌 B 感染。约有 1/3 菌株的 NspA 表位的细胞表面表达是下降的, 它们在体外生长时可耐受抗-NspA 诱导型补体介导的溶菌作用, 并且可耐受被动的抗血清免疫。这些菌株产生大量的荚膜多糖, 并因此预期具有最高的毒性。因此, 仅含有 NspA 的荚膜能够提供广泛的抗脑膜炎球菌 B 的保护性免疫力, 这一点是必须受到怀疑的。

因此, 含有 NspA(SEQ ID 4008-4033; 图 29)的组合物应有利地含有其他的抗原。因此, 本发明的一个优选方面是 NspA 蛋白与一种或多种其他奈瑟球菌抗原的组合。

实施例 12 NspA 片段

NspA 的二级结构模型示于图 32, 它含有 8 个跨膜 β -链和 4 个暴露于表面的

连接环。这符合 NspA 中疏水和亲水氨基酸交替的模式，是许多 β -桶的孔蛋白特有的[Weiss 等人,(1990) FEBS Letts 267:268-272]。

在模型中的灰色阴影区表示与来自脑膜炎奈瑟球菌、淋病奈瑟球菌、*N. flavius*、干燥奈瑟球菌(*N. sicca*)和流感嗜血杆菌(*H. influenzae*)的，编码的浑浊度蛋白(Opa)的氨基酸序列相比，用非冗余 GenBank CDS 的 BLAST 检索时有>40%相同性和>70%相似性的区段。交替的序列是预测的两亲性 β -链；垂直区段对应于跨膜区段；图的上方对应于表面暴露的区段，标记为环 1-4。

根据 Martin 等人，在 NspA 的推定氨基酸序列与其他蛋白质的氨基酸序列之间仅有的显著同源性，是与奈瑟球菌浑浊度蛋白(Opa)家族，在靠近蛋白质 C 末端的 2 个小区段(约 20 个氨基酸)有弱同源性。然而，将 NspA 的 N 端和 C 端单独地与 GenBank 进行的比较揭示，在 NspA 和脑膜炎奈瑟球菌、淋病奈瑟球菌、*N. flavius*、干燥奈瑟球菌(*N. sicca*)和流感嗜血杆菌(*H. influenzae*)的 Opa 蛋白之间有高度同源性(>40%相同性和>70%相似性)。Opa 蛋白被认为是整合性膜蛋白，它有 8 个跨膜区段和在膜中的 β -桶结构，这与孔蛋白相似(Merker 等人(1997) Mol. Microbiol. 23:281-293)。在去污剂不溶性膜制备物中存在 NspA 表明了 NspA 位于外膜，这与模型中所示的 Opa 样膜拓扑结构是一致的。此外，与 Opa 蛋白质的区段最同源的 NspA 区段，是图 32 中阴影区域所示的假设跨膜区段。

在某些情况下，奈瑟球菌的浑浊度蛋白可引发保护性抗体。然而，抗体达到荚膜菌的浑浊度蛋白受限制，在暴露的环区段存在氨基酸序列变异性，以及在临床感染期蛋白质表达的阶段差异等问题，限制了 Opa 始终如一地诱导保护性抗体的能力(Malorny 等人(1998) J. Infect. Dis. 172:172:1279-89)。相反，在图 32 中 rNspA 的表面暴露的环中似乎很少或没有序列变异性。然而，最近已报道，一组与所有测试的脑膜炎球菌菌株反应的抗脑膜炎奈瑟球菌 NspA 单克隆抗体，仅与有限数目的淋病奈瑟球菌菌株反应，尽管在这 2 个物种之间各氨基酸序列是 92%相同的。当比较脑膜炎球菌和淋病球菌菌株各自的 NspA 序列时(图 29)，所有各个氨基酸差异都造成疏水性或电荷的改变，并且位于推定的暴露于表面的连接环中(图 32)。该发现暗示，在脑膜炎奈瑟球菌中高度保守的 NspA 中的这些连接环，可能是结合于天然 NspA 的抗体的重要表位。因此，该分子的这些区段，对于与保护性抗体的相互作用而言似乎是最令人感兴趣的。然而，NspA 的推定的表面环较小(10-14 个氨基酸)。例如与 PorA 和 Opc 的高度免疫原性的外环(24-45 个氨基酸)相比。更短长度的环，可能会限制与血清抗体发生结合相互作用时所需的

NspA 表面表位的可接近性，尤其是在存在丰富的荚膜多糖时。

因此，本发明提供了图 32 中暴露于细胞表面的 NspA 区段，即 SSSLGSAKG、NYKAPSTDFKLY、NRASVDLGGSDSFSQT、和 NYIGKVNTVKNVRSR，还提供了来自 NspA 的等位基因变异体的对应片段。此外，本发明提供了这些片段的亚序列，它们含有这些片段的 7 个或更多个连续氨基酸。本发明还提供了含有这些片段的蛋白质。还提供了编码这些片段和蛋白质的核酸。

这些 NspA 片段、含有这些片段的蛋白质、以及核酸，可以用于本发明的组合物，尤其是作为全长 NspA 的替代物。另一方面，这些片段、蛋白质和核酸可以以分离中的产品形式使用，换言之，在与其他生物分子联用时没有必要排他性地使用。

应理解，本发明是仅通过实施例进行描述的，在不违背本发明精神和范围的情况下可以进行改动。

抗 rNspA 多克隆抗血清与脑膜炎奈瑟球菌 B 的有荚膜活菌表面暴露的天然 NspA 的反应性, 与溶菌易感性和荚膜产生有关

菌株	脑膜炎球菌 B 菌株				NspA 细胞表面 反应性 ²	抗-rNspA 杀菌 活性 ^d (1/效价)	多糖荚膜产生 (1/效价)
	国家	年代	血清学分类	ET 复合物			
SWZ107 ^a	瑞士	1980	4:P1.2	104	阳性	≥64	28±4
NG6/88 ^a	挪威	1988	NT:P1.1	173	阳性	4	115±23
CU385 ^b	古巴	1980	4:P1.15	5	阳性	4	116±1
IH5341	芬兰	1985	15:P1.7, 16	ND	阳性	16	176±61
BZ198	荷兰	1986	NT:P-	154	阳性	≥64	362±1
NMB	美国	1968	2b:P1.2, 5	ND	阳性	16	244±20
8047	美国	1978	2b:P1.2	ND	阳性	16	1125±50
H44/76	挪威	1976	15:P1.7, 16	5	阳性	24	99±16
1000 ^a	苏联	1989	NT:P1.5	61	阳性	<4	287±12
S3446 ^b	美国	1972	14:P1.23, 14	11(A1簇)	阳性	<4(抑菌=16)	585±151
H355 ^b	挪威	1973	15:P1.15	11簇	阳性	<4(抑菌=16)	656±141
BZ232 ^a	荷兰	1964	NT:P1.2	76	阴性	<4	1493±18
NG3/88 ^a	挪威	1988	8:P1.1	A4簇	阴性	<4	498±105
MC58	美国	1985	15:P1.7, 16b	5	阴性	<4	627±121
M136 ^b	美国	1968	11:P1.15	D1簇	阴性	<4	1056±81
M986 ^b	美国	1963	2a:P1.5, 2	B2簇	阴性	<4	1442±206
NGP165	挪威	1974	NT:P1.2	37	阴性	<4	138±6

^a表示已经进一步地用多基因座序列分型法[Maiden, 1998]进行定性的菌株。

^b表示菌株来自 Frasc Collection, USA FDA. 8047 获自 W. Zollinger, Walter Reed Army Institute of Research, Washington, D.C. MC58 是通过基因组测序法用 TIGR 选出的菌株。J351 获自 M. Sarvas, National Public Health Institute, Helsinki, Finland. 其余菌株来自 Seiler 等人 [Seiler, 1996] 所述的集合。ET 数据来自 Caugnant 等人 [J. Infect. Dis. (1990) 162:867-874] 和 Seiler 等人。

^c用抗 rNspA 抗血清通过间接荧光光流式细胞术测得。

^d与在时间 0 时相比, 与细菌细胞和 20% 人补体一起孵育 60 分钟后, 导致 CFU/毫升下降 ≥50% 的抗 rNspA 抗血清的稀释度。

^e效价定义为: 在 ELISA 反应中, 使抗体结合于脑膜炎球菌 B 多糖抗原受到 50% 抑制时的荚膜提取物的稀释度。



图 1



图 1 (续)

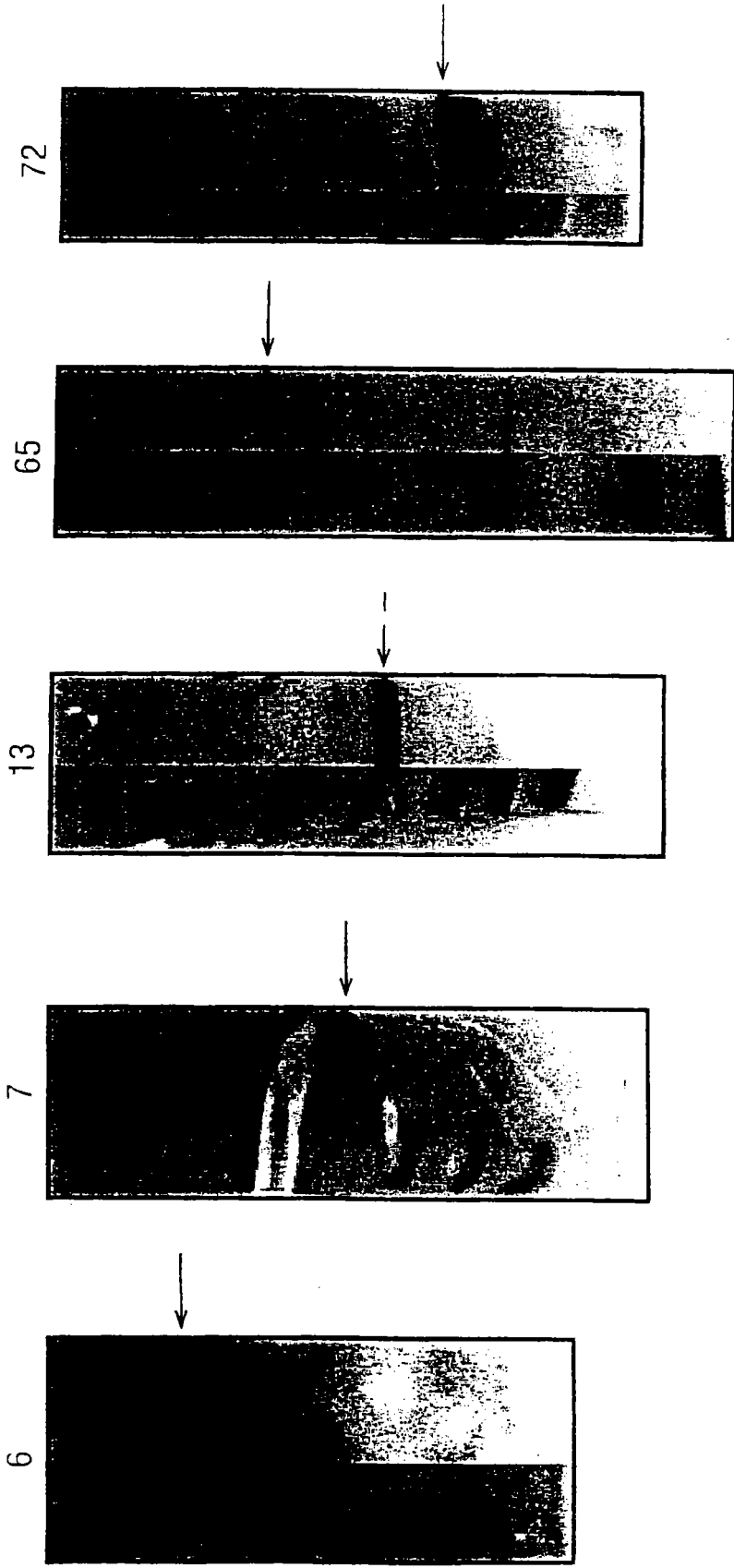

图 2A

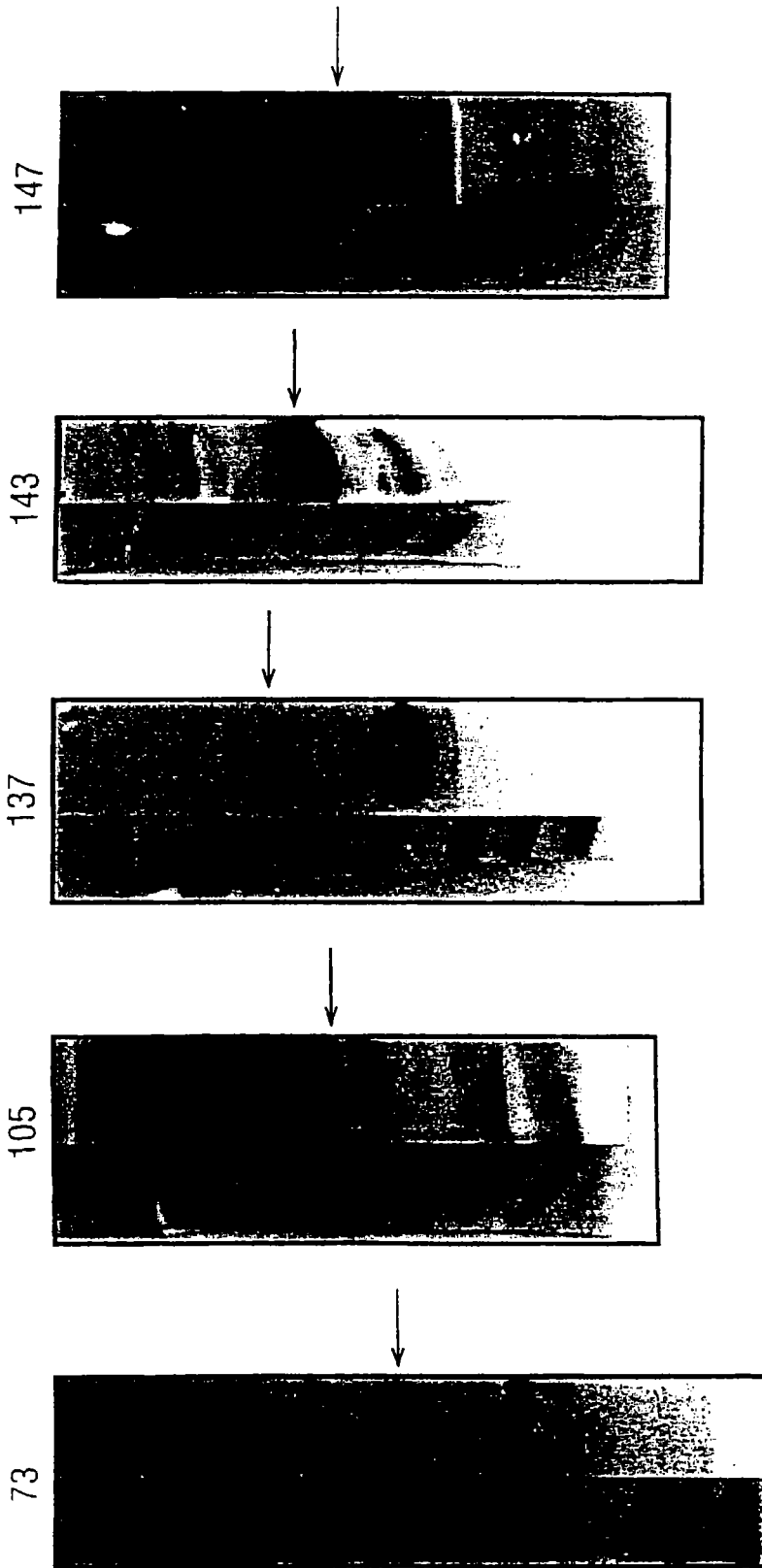

图 2B

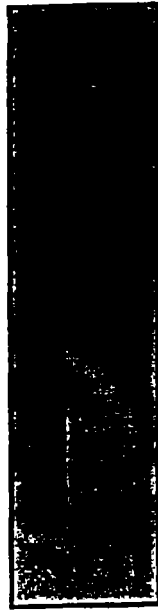

图 2C



图 3

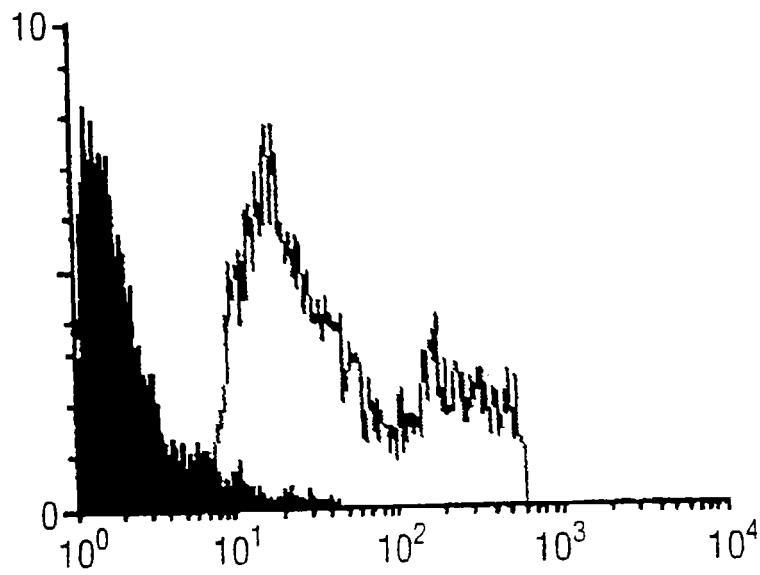

图 4

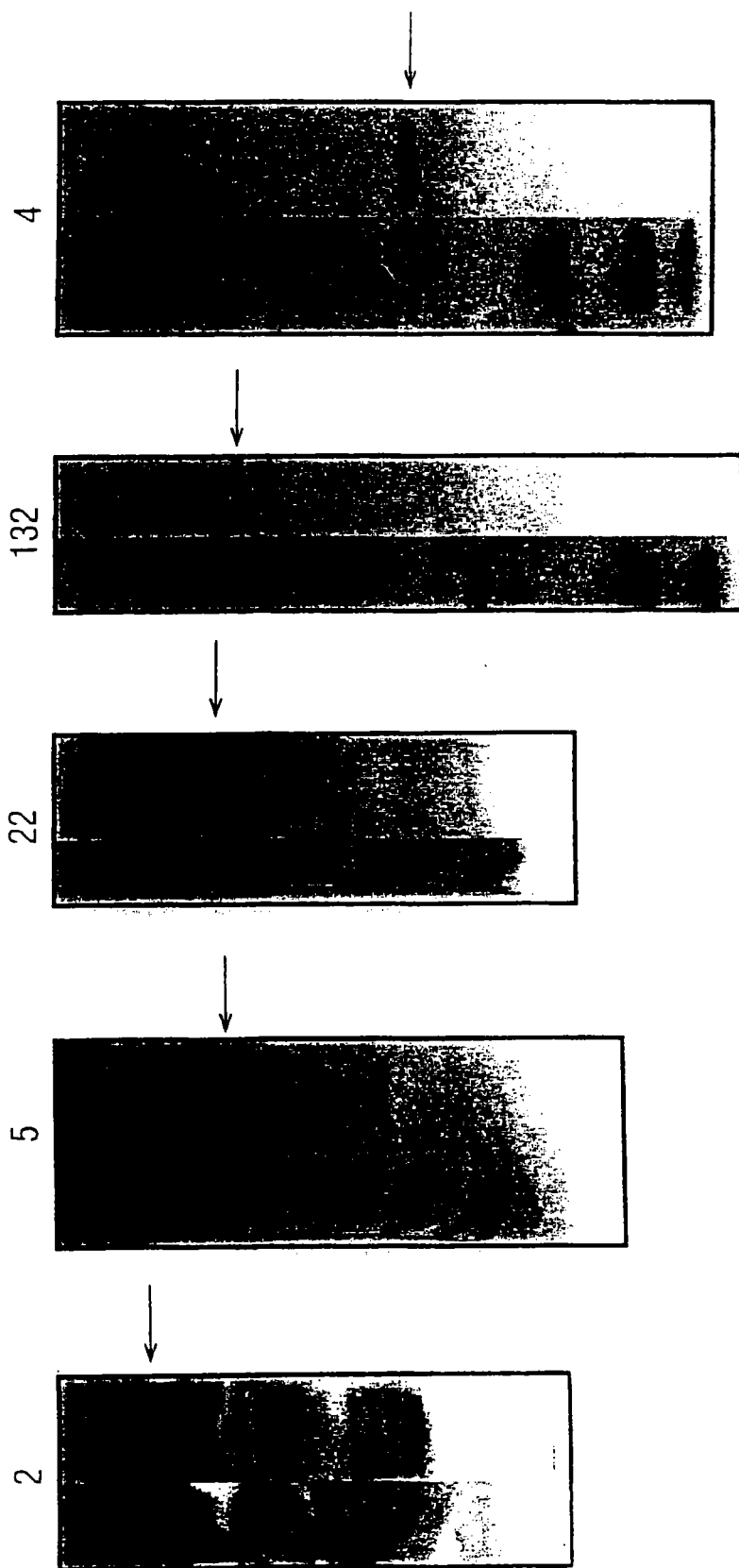

图 5

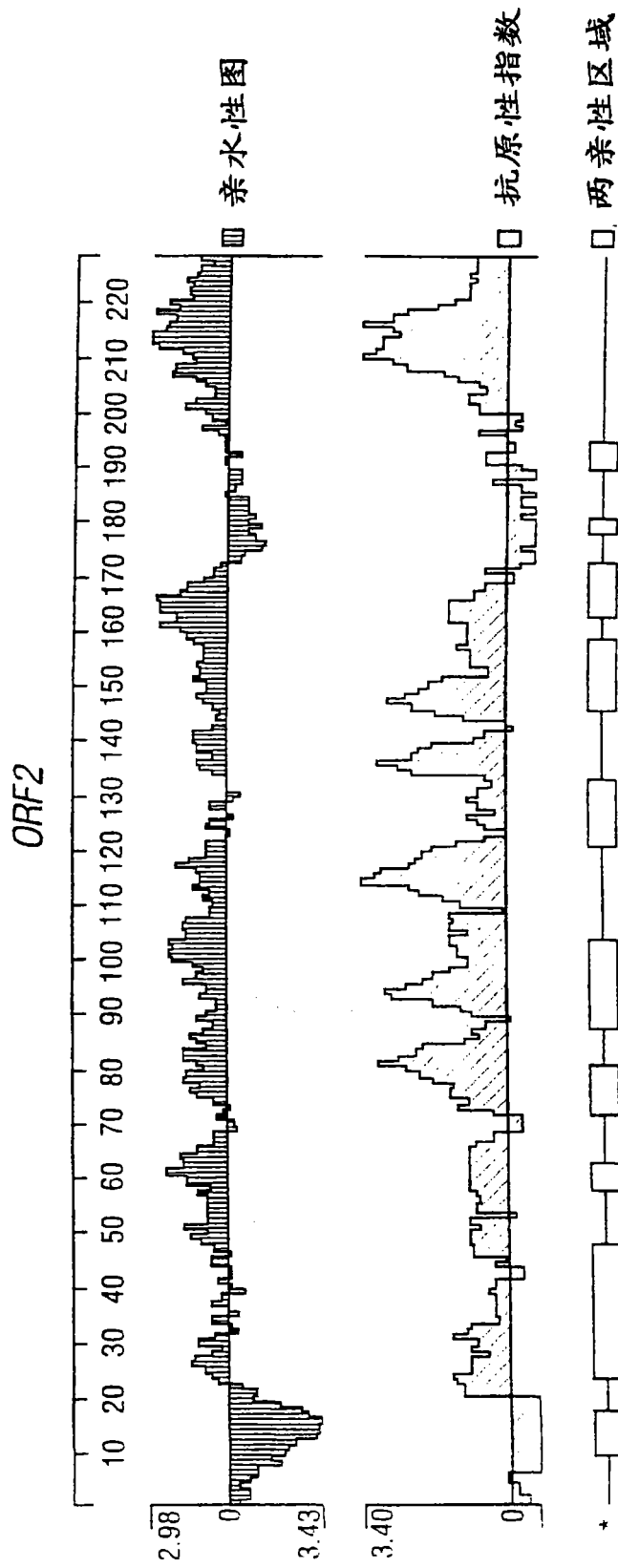

图 6

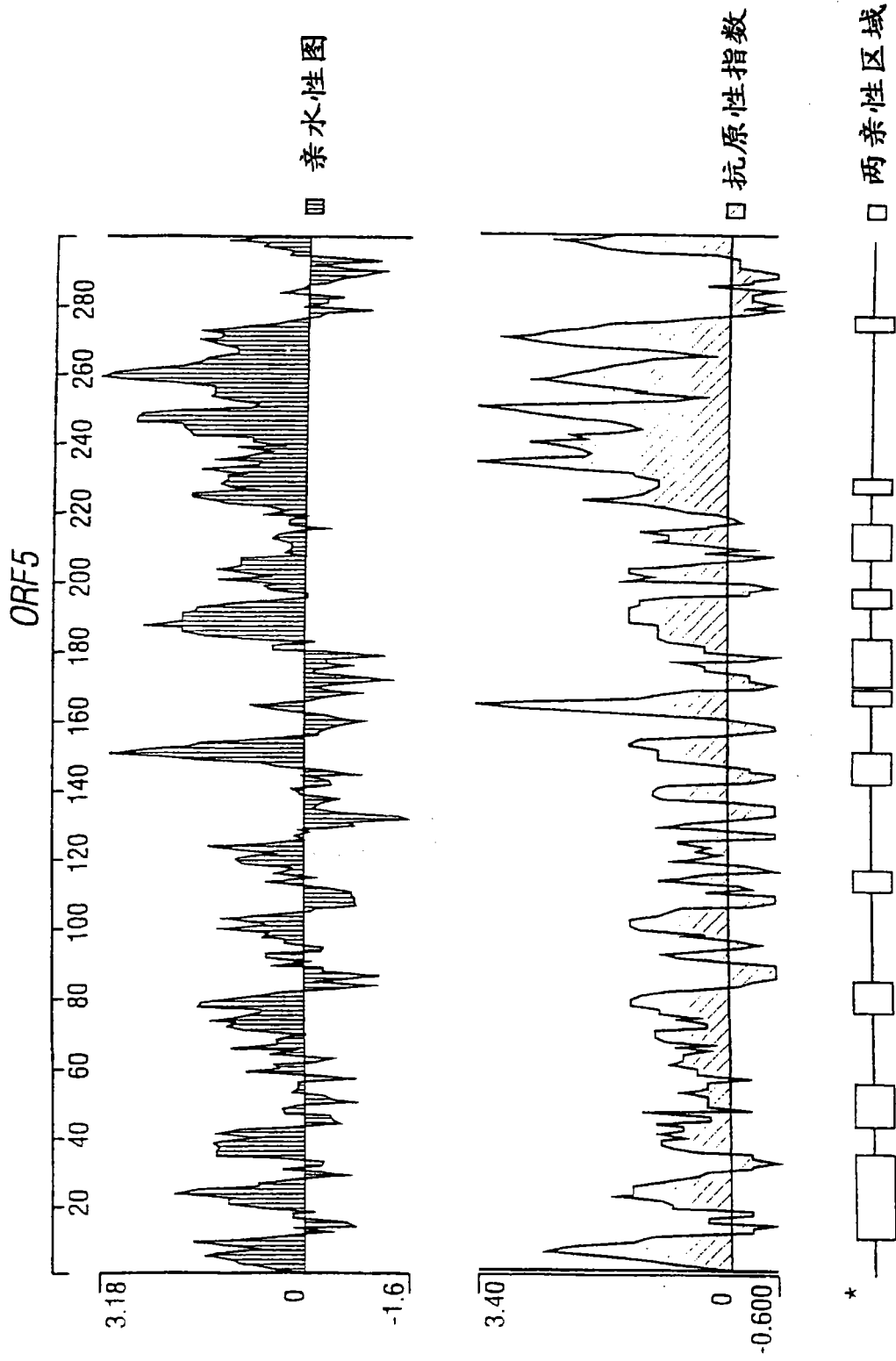

图 7

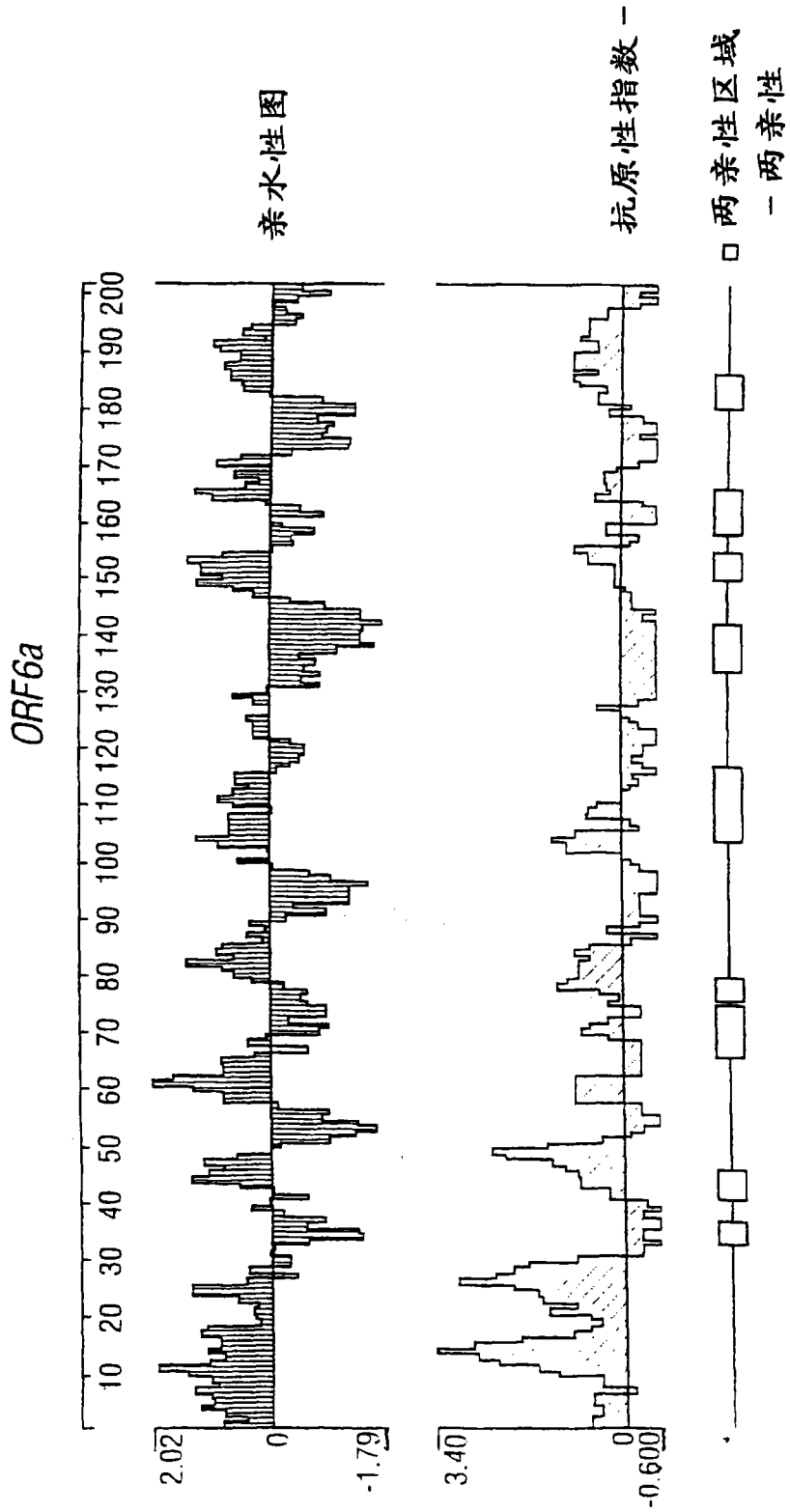

图 8

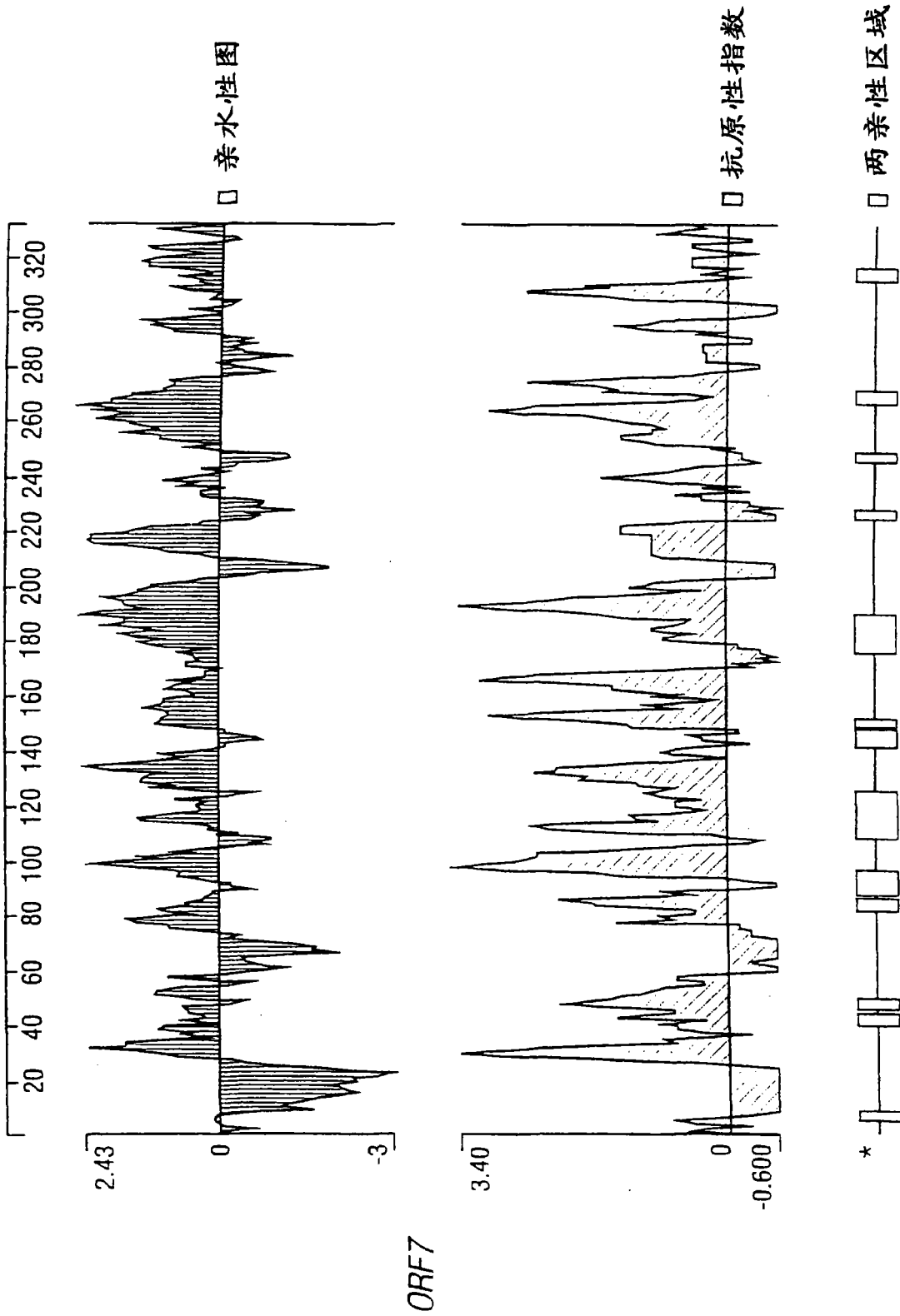

图 9

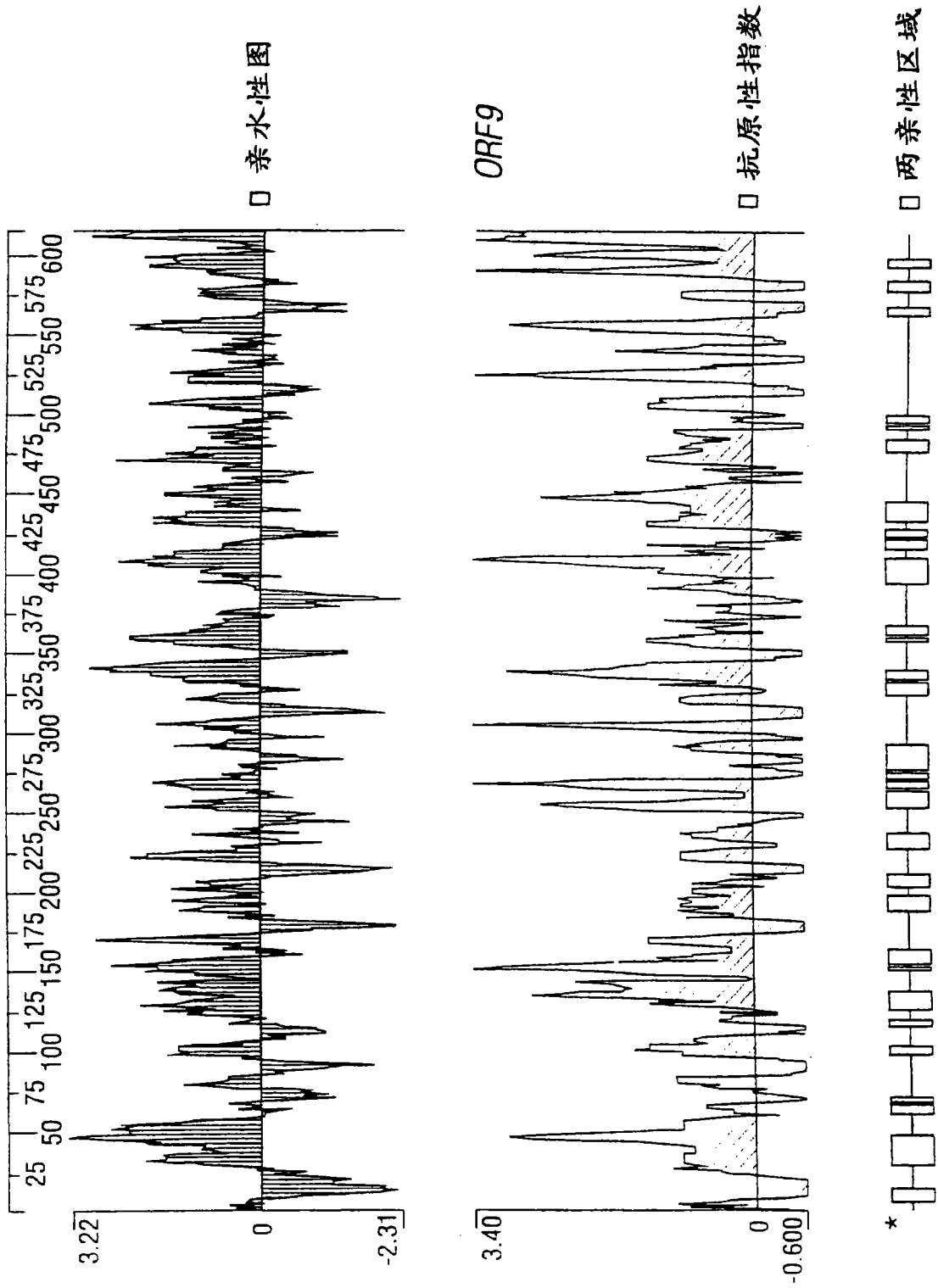

图 10

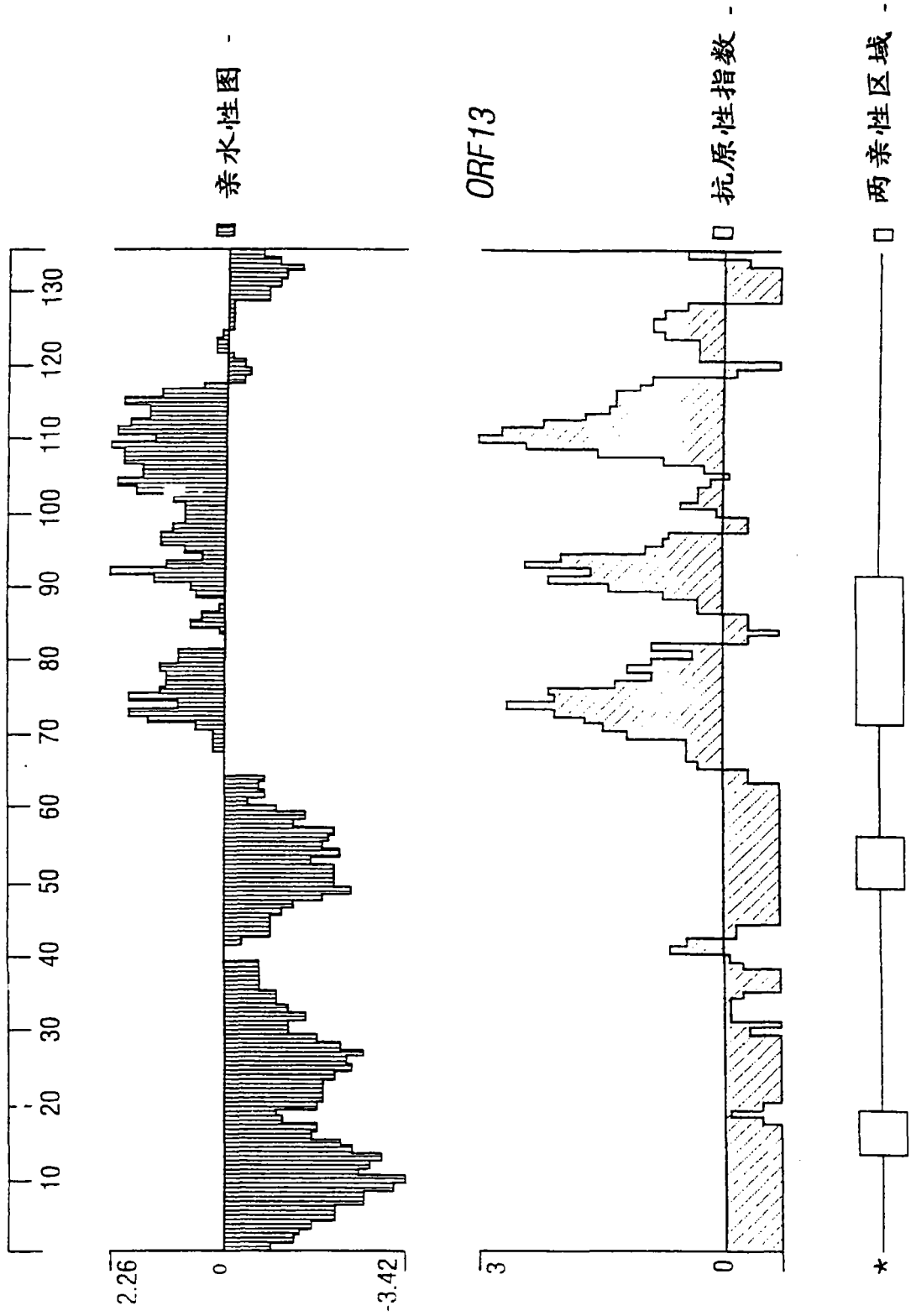

图 12

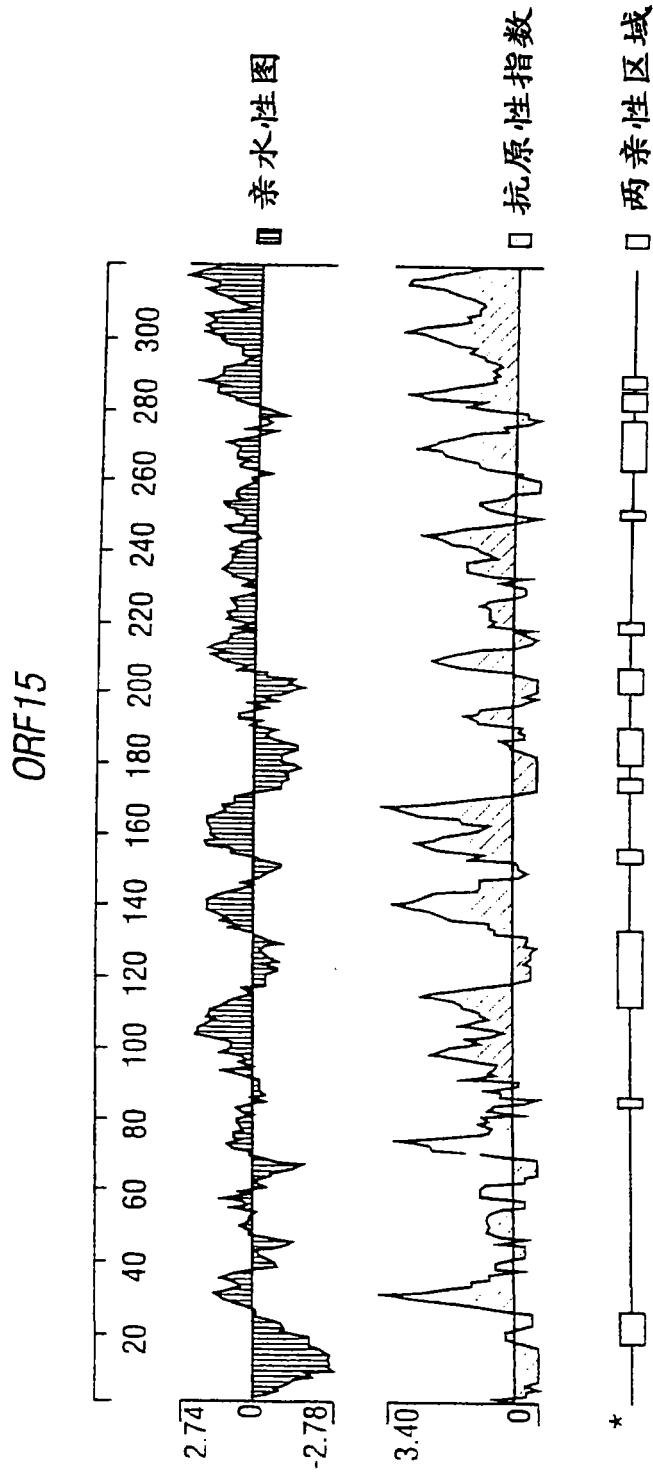

图 13

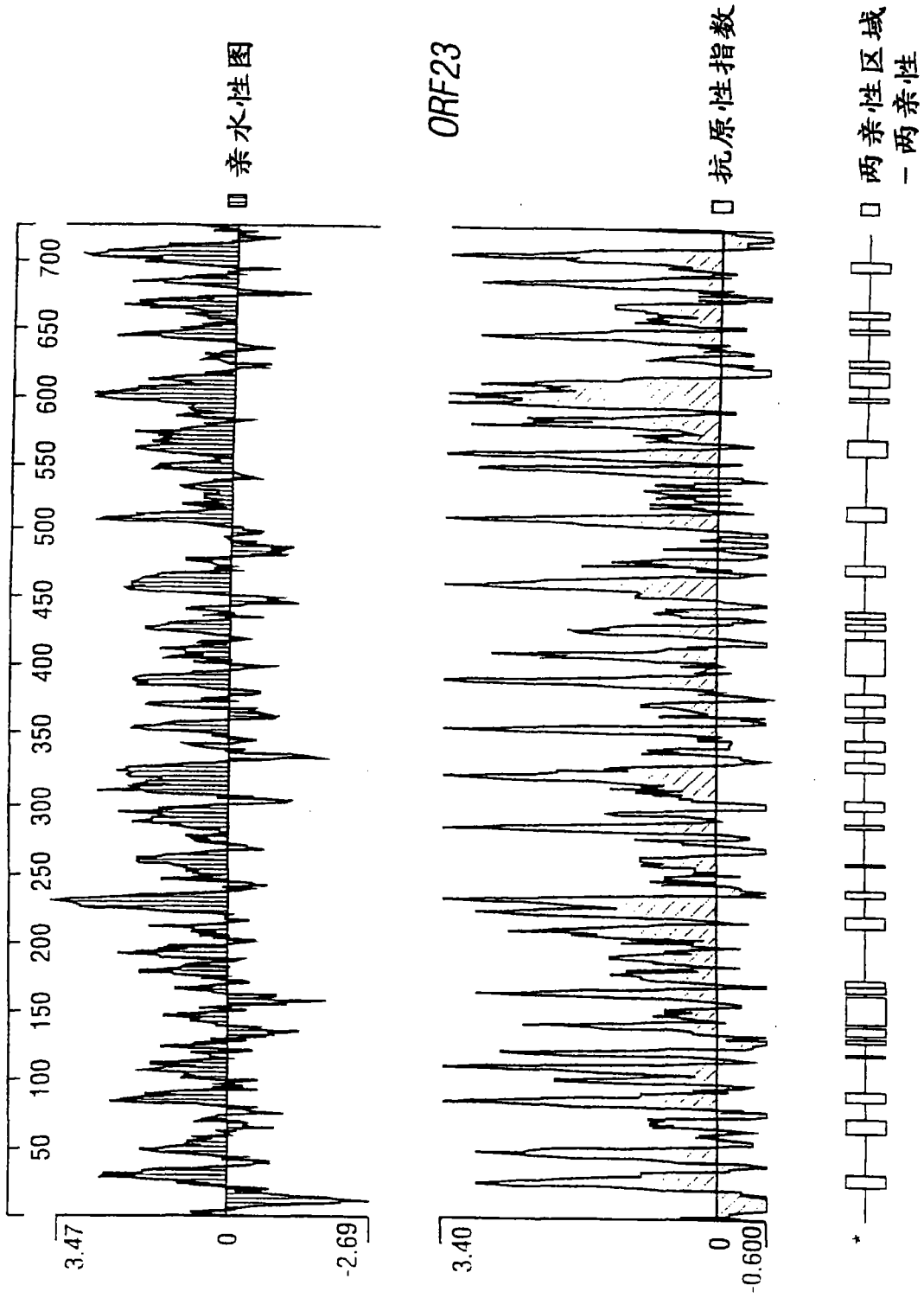

图 14

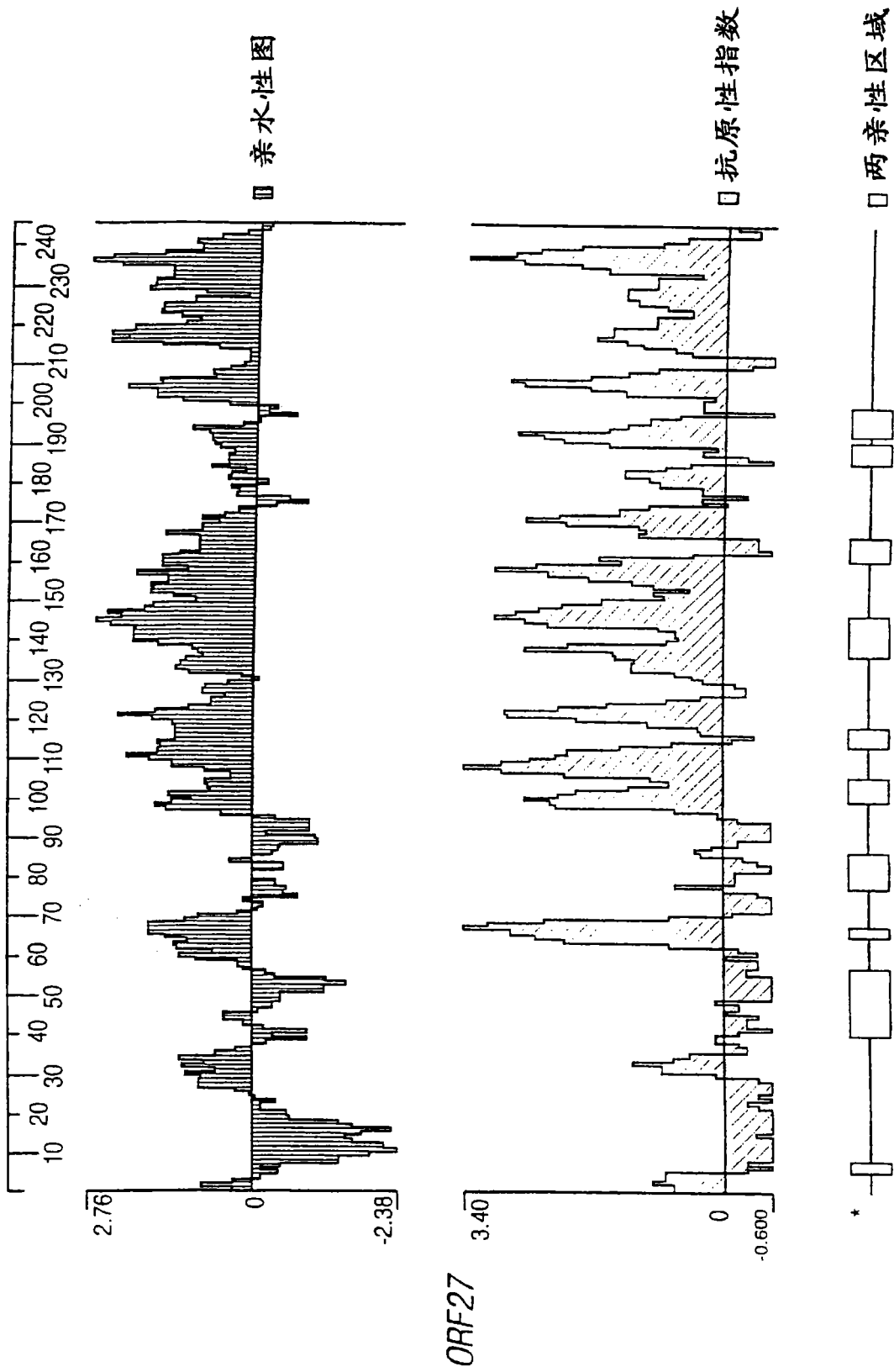

图 15

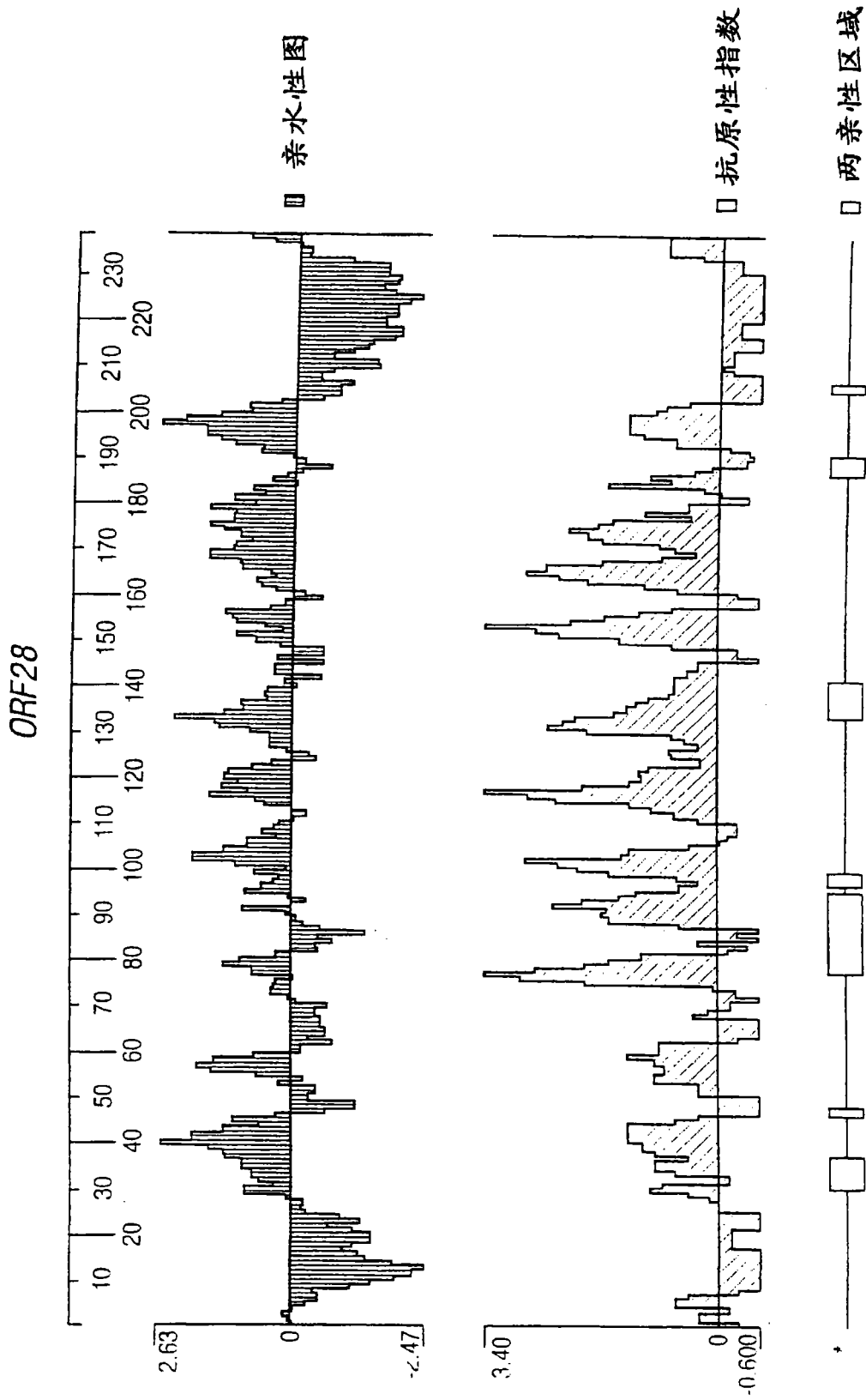

图 16

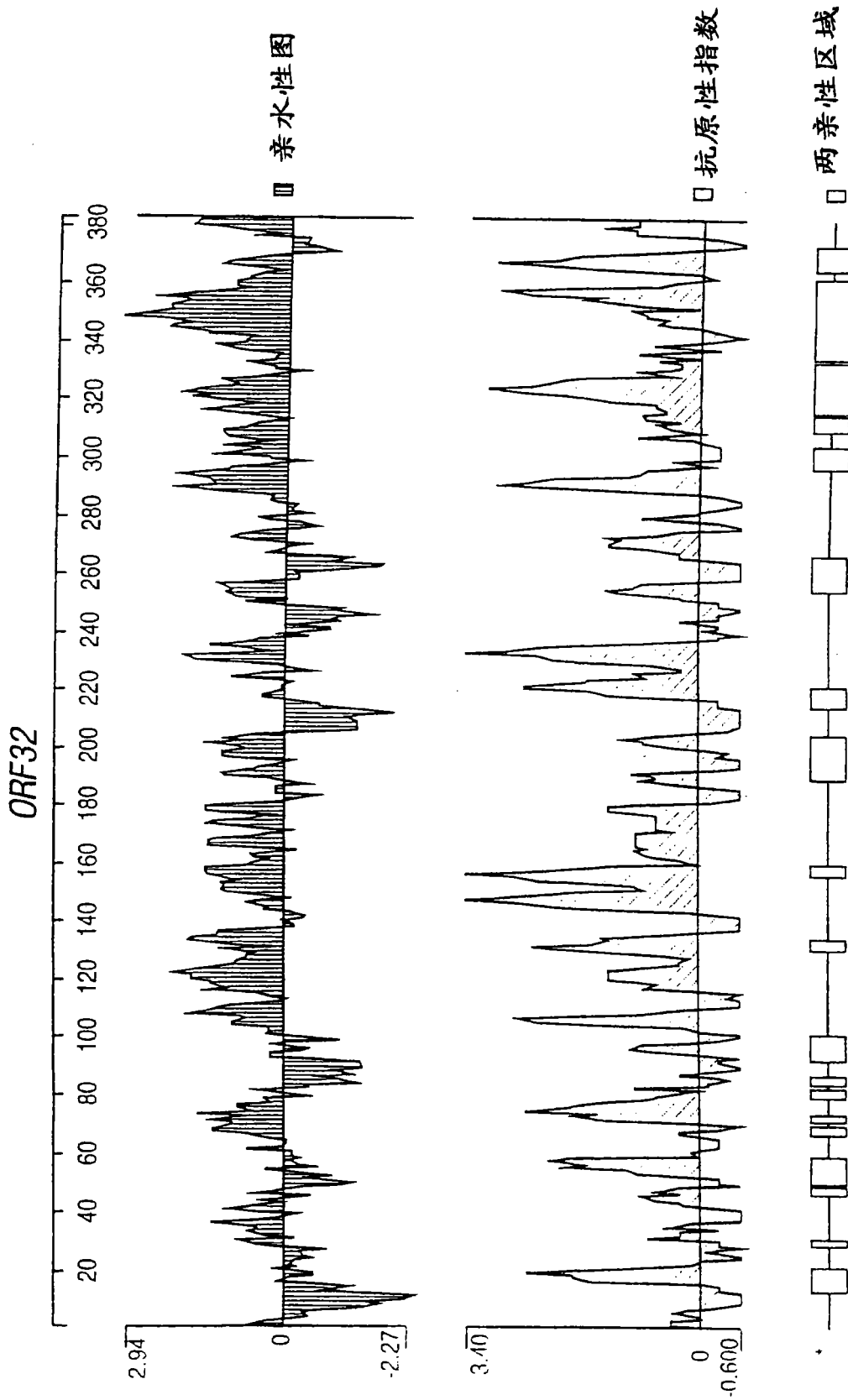

图 17

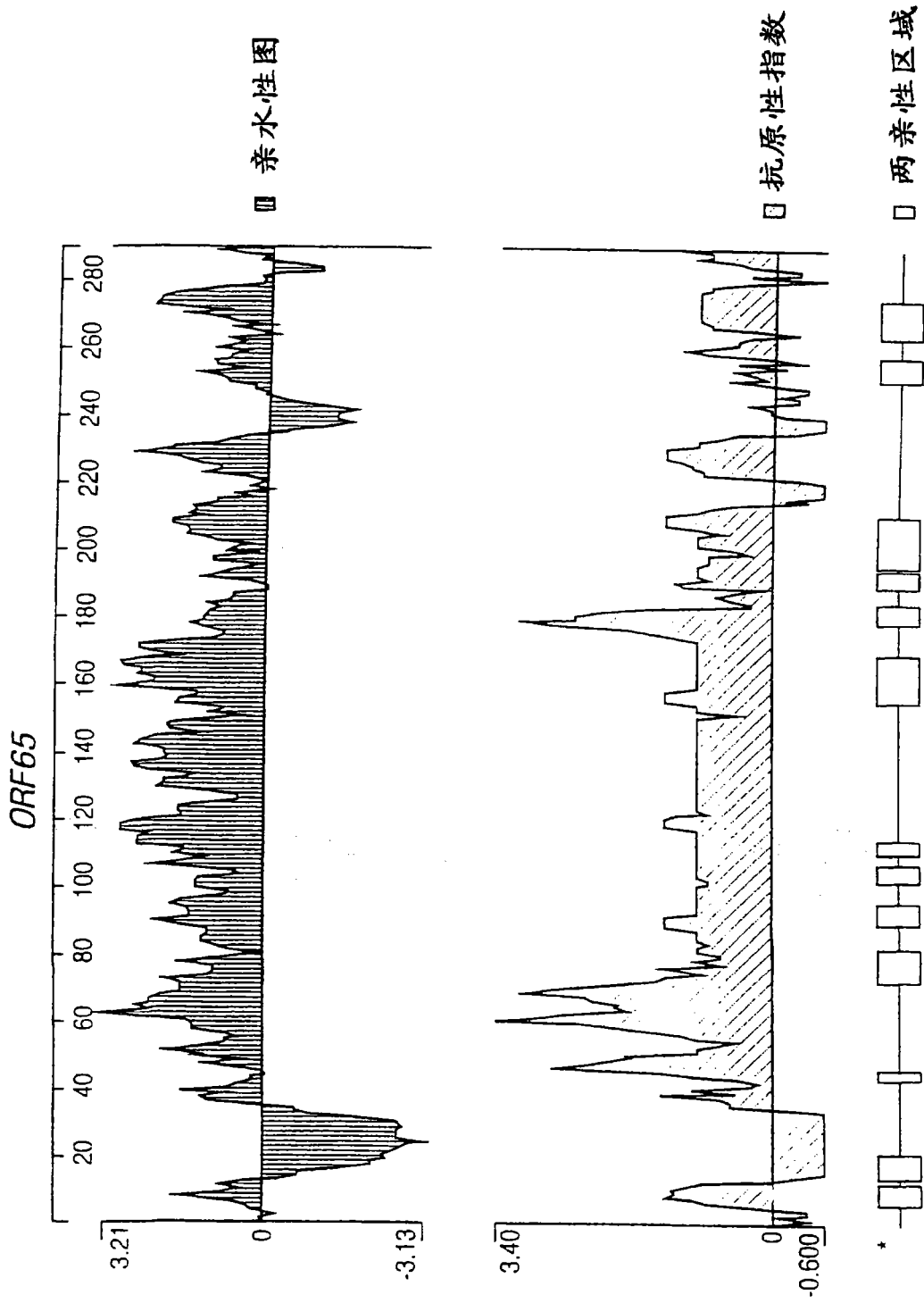

图

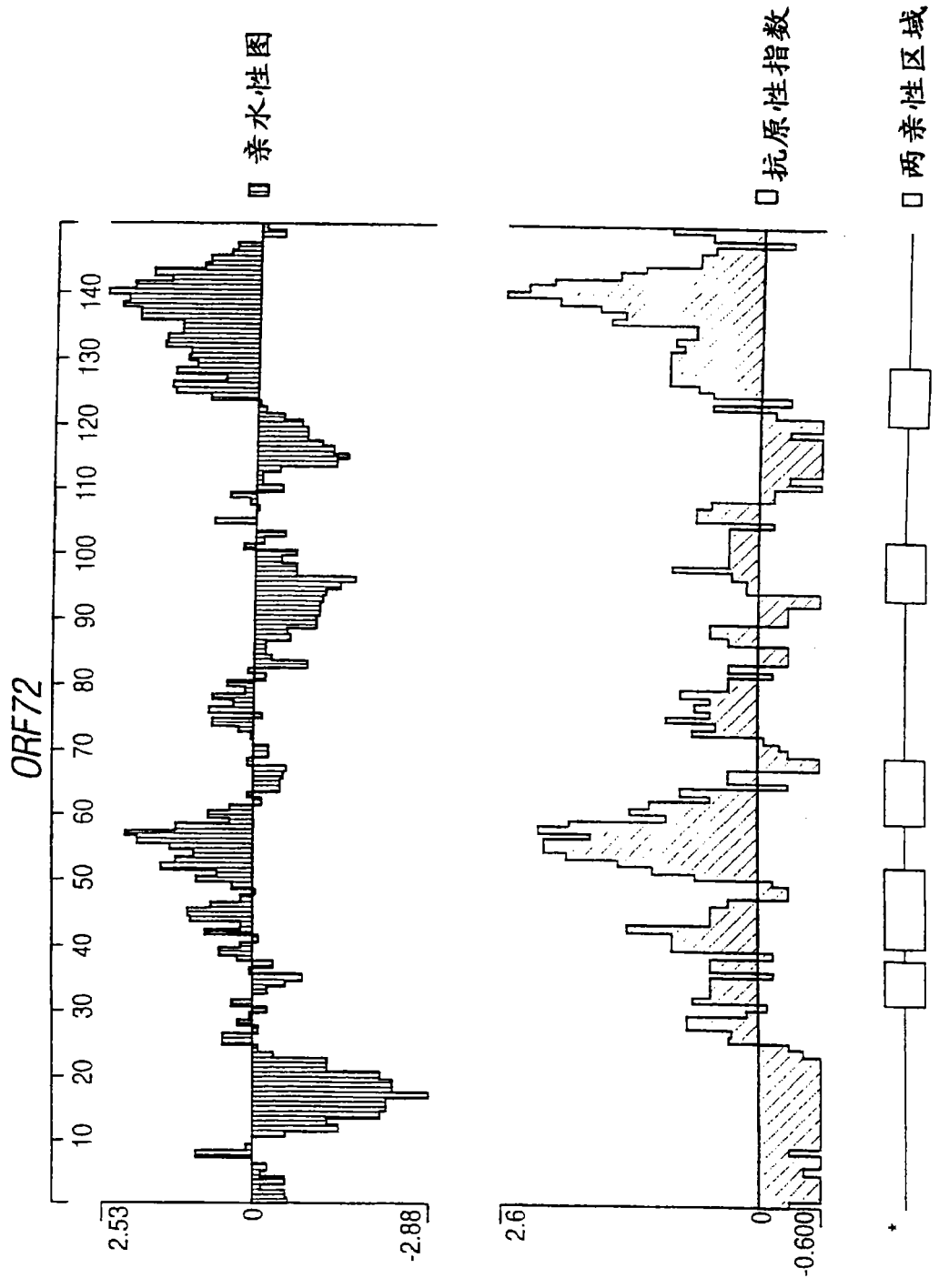
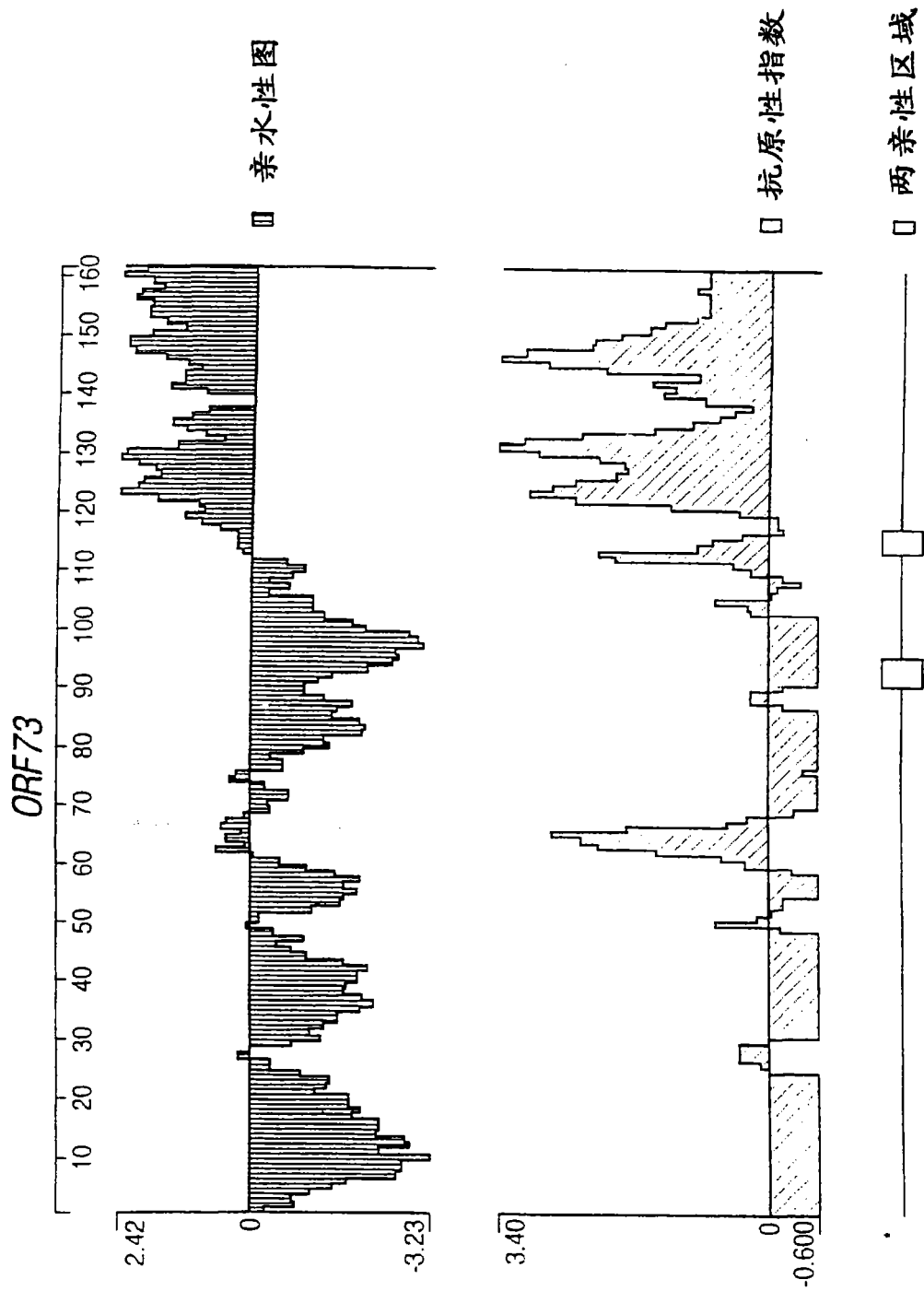

图 19



图 20

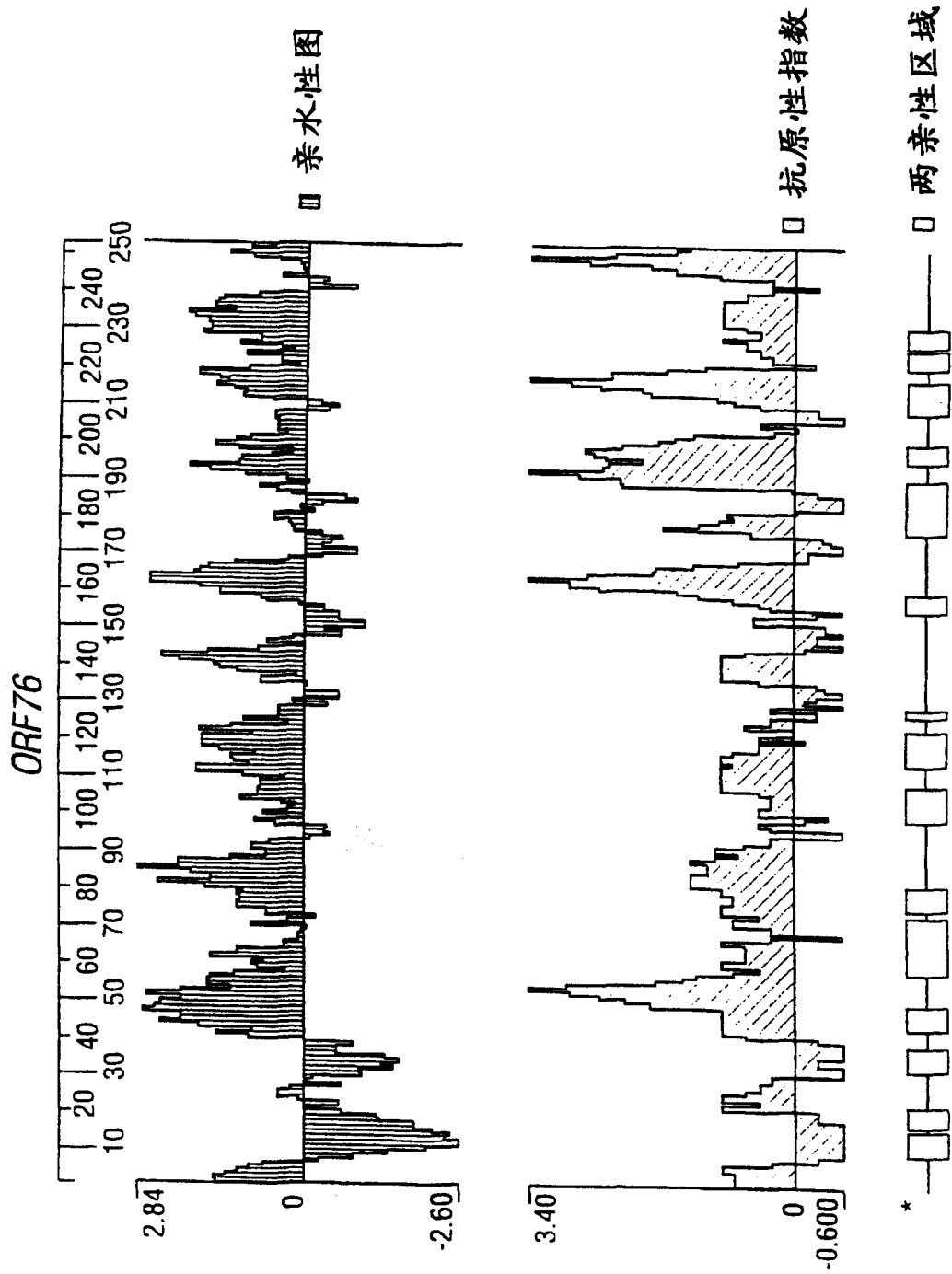

图 21

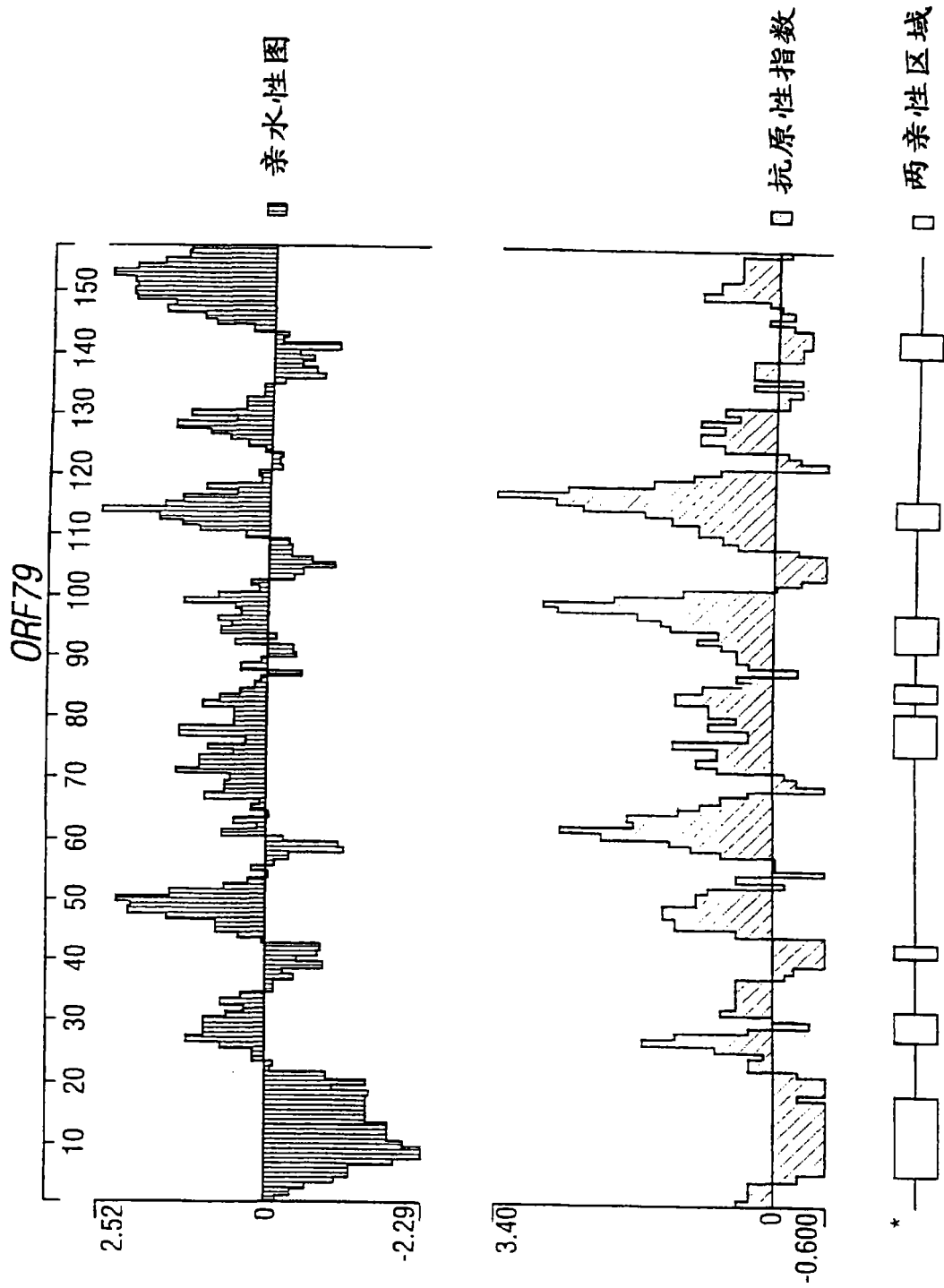

图 22

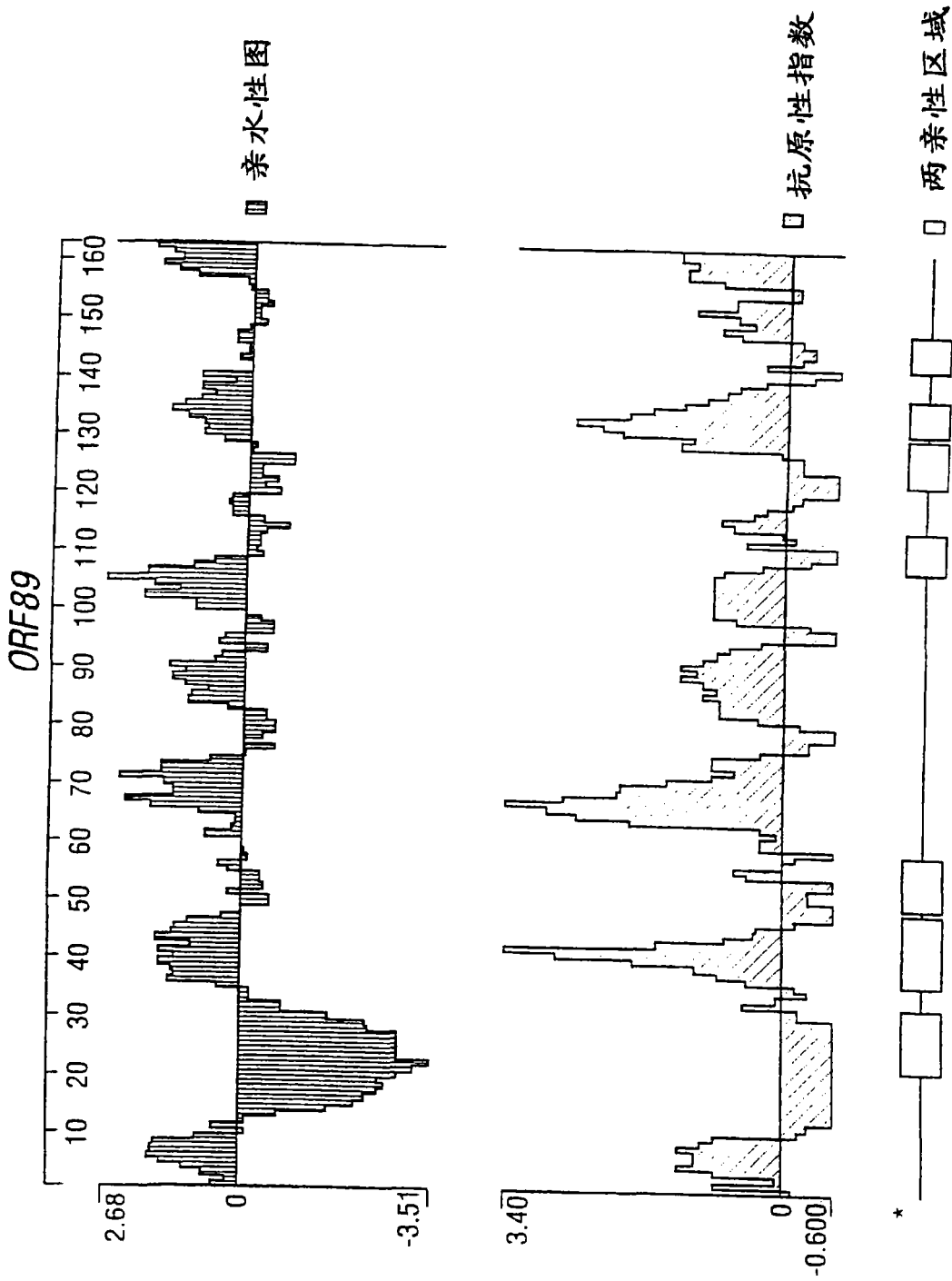

图 23

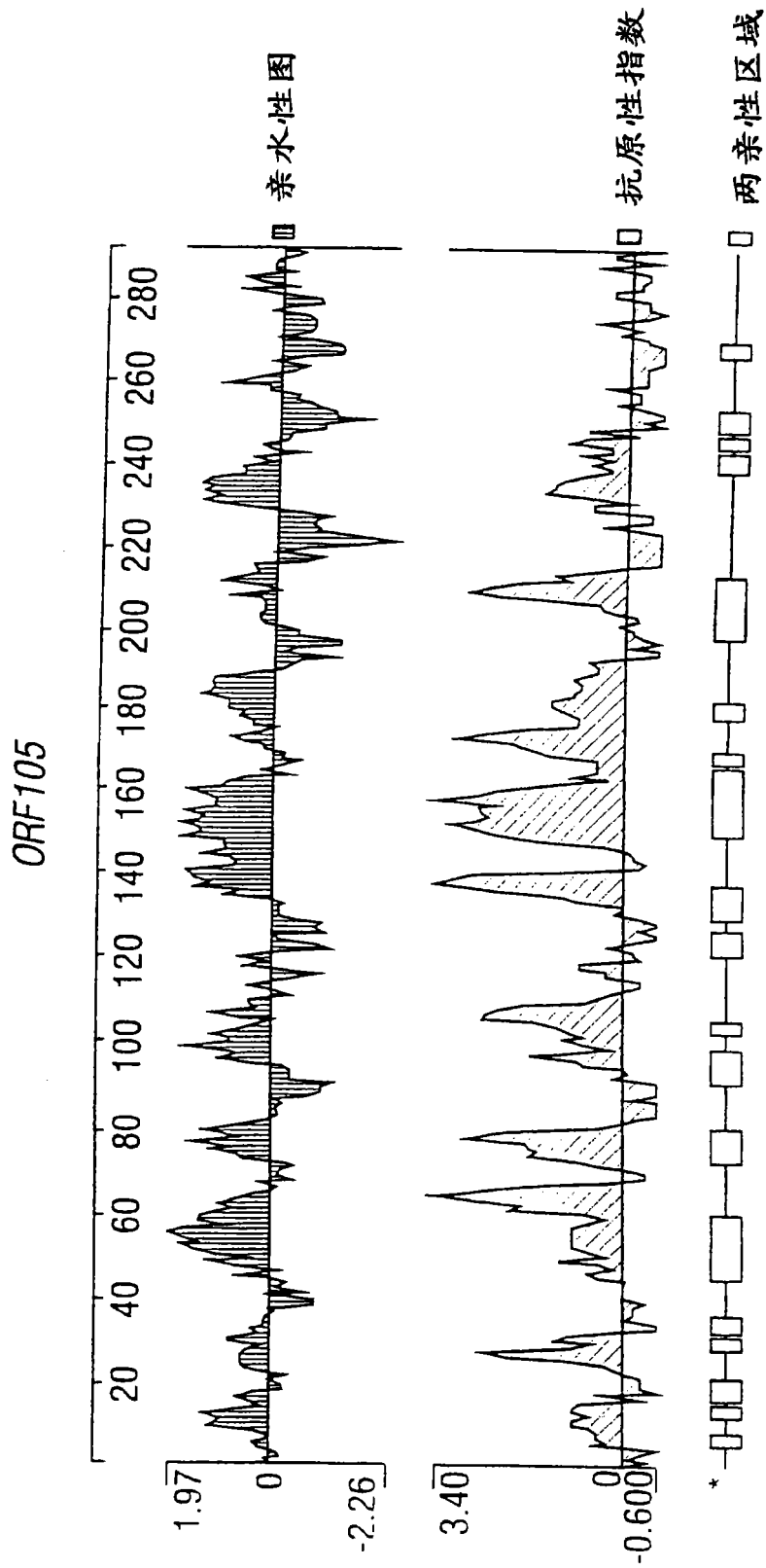

图 24

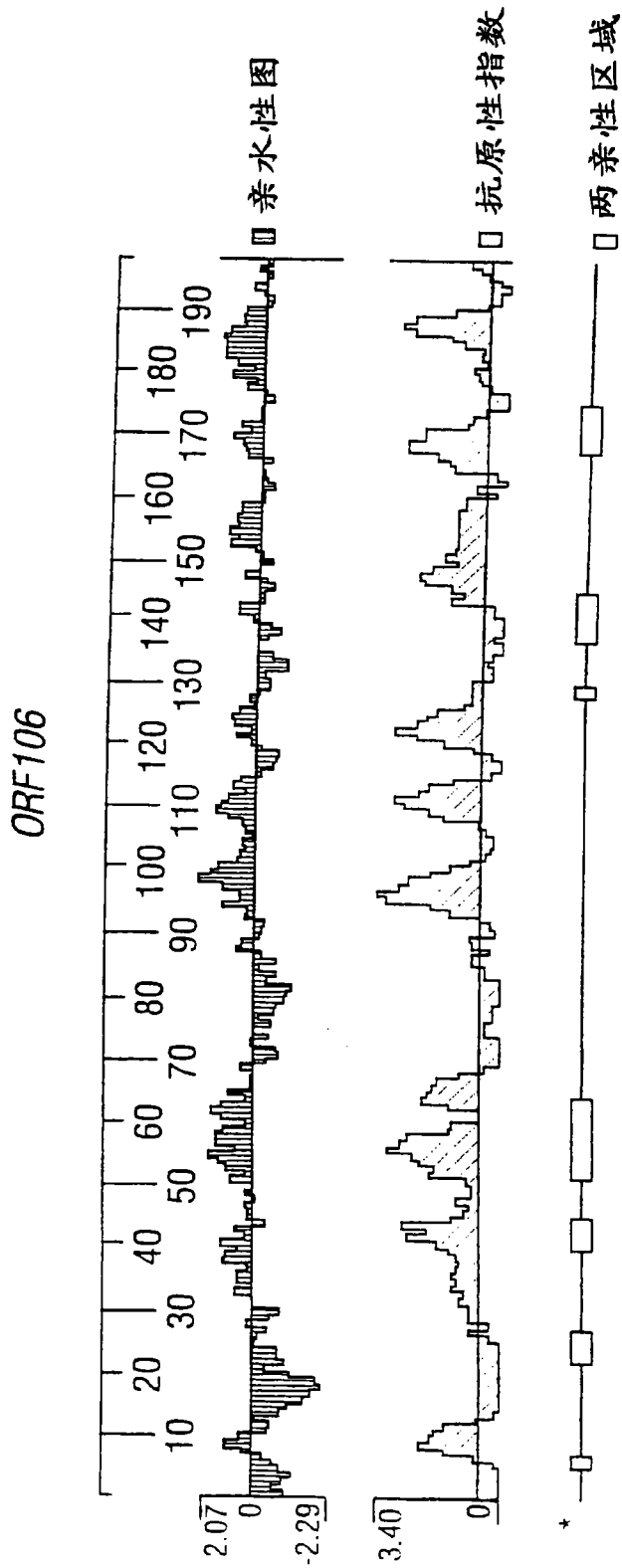

图 25

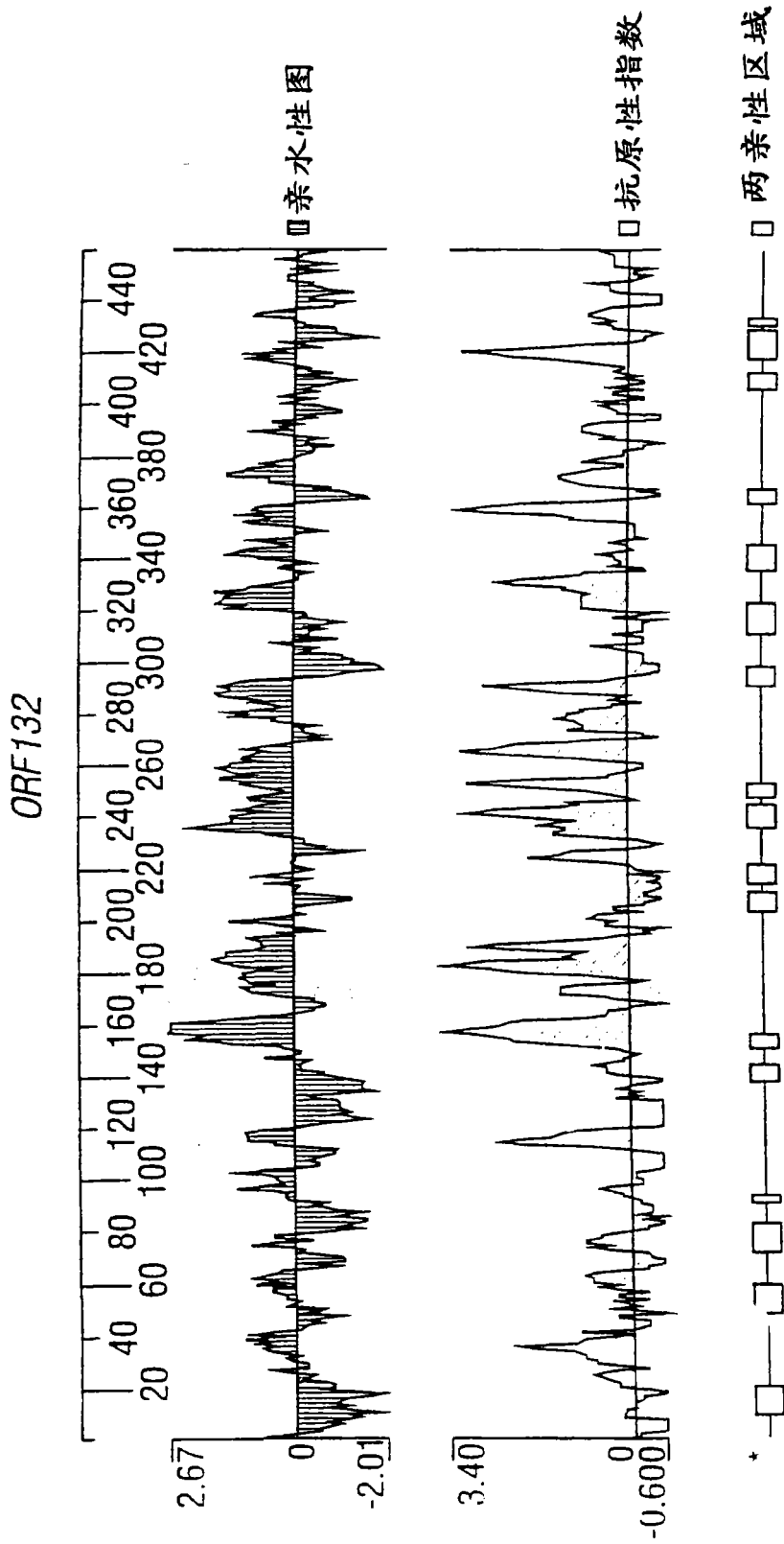

图 26

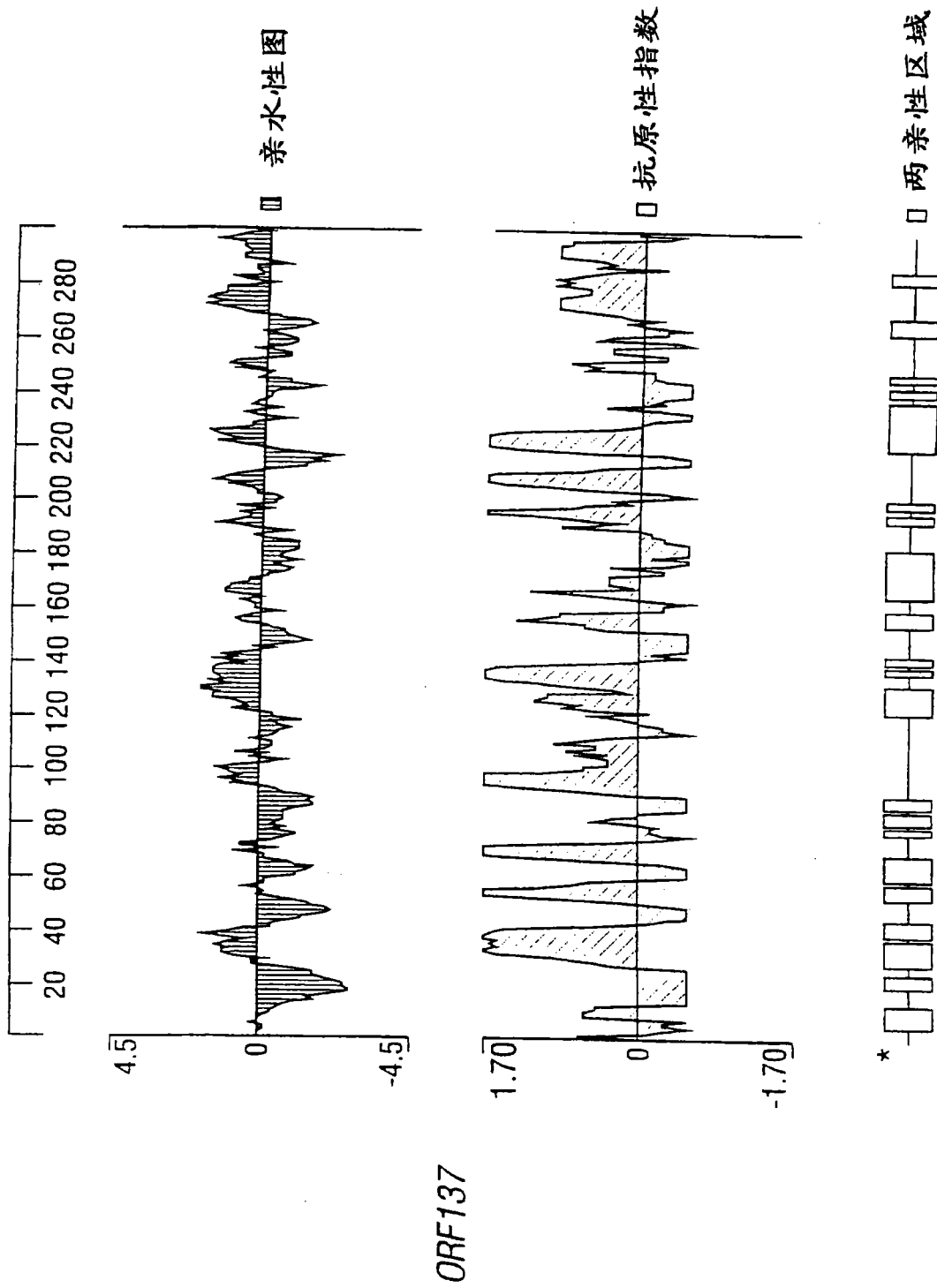

图 27

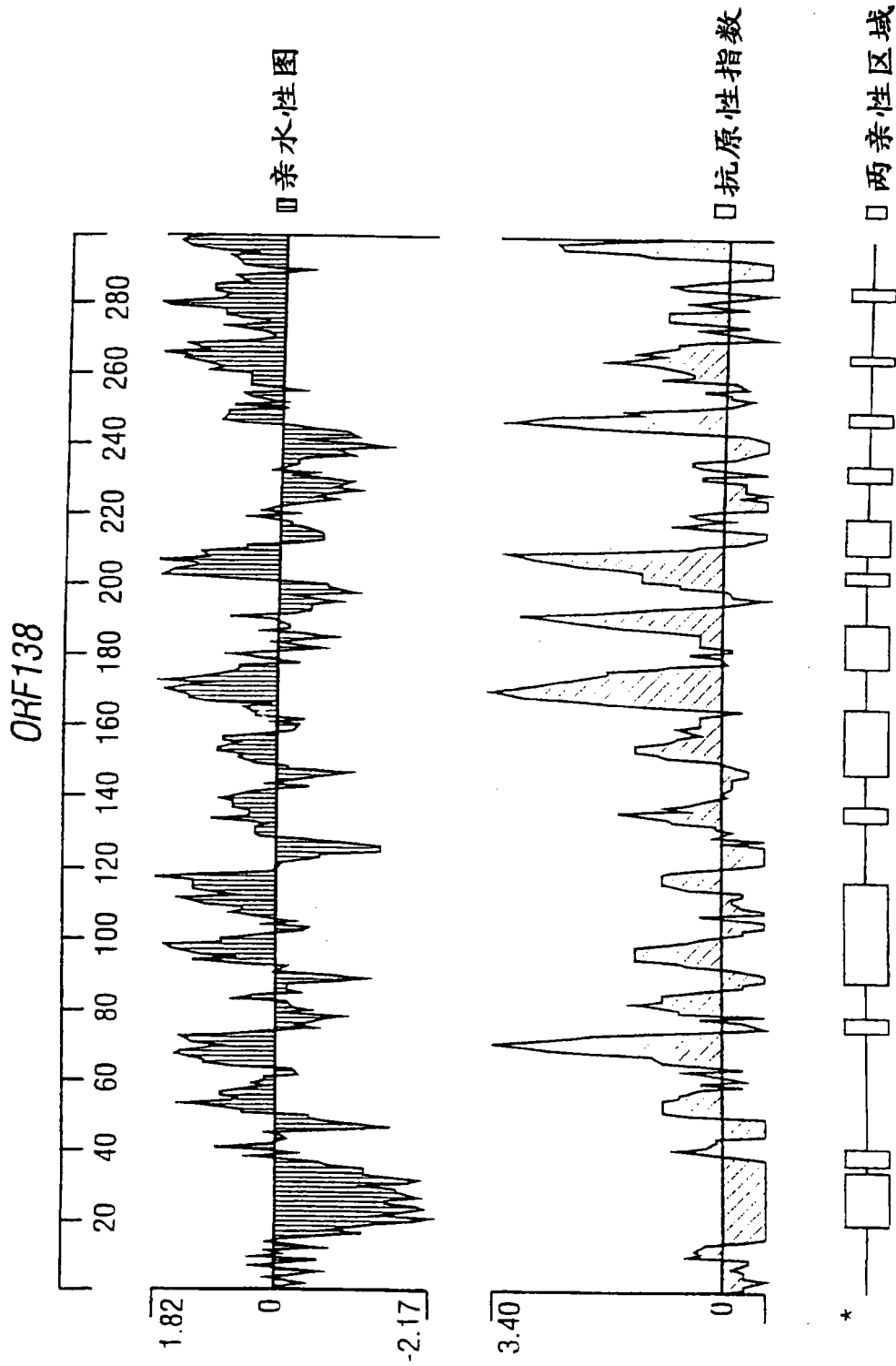

图 28

NspA序列	
信号肽	环1
-10	1 10 20 30 40
NM 608 B	MKKALATLIA LALPAAALAE GASGFYVQAD AAHAKASSL <u>GSAKGFSPRI</u> SAGYRINDL
NM NG6/88+	-----
NM CU385+	-----
NM 8047+	-----A-----
NM NGP165-	-----
NM MC58-	-----
NM M986-	-----
NM BZ232-	-----I-----
NM M136-	-----I-----
NM NG3/88-	-----I-----
NG FA1090	-----A-----*
NG B2	-----A-----

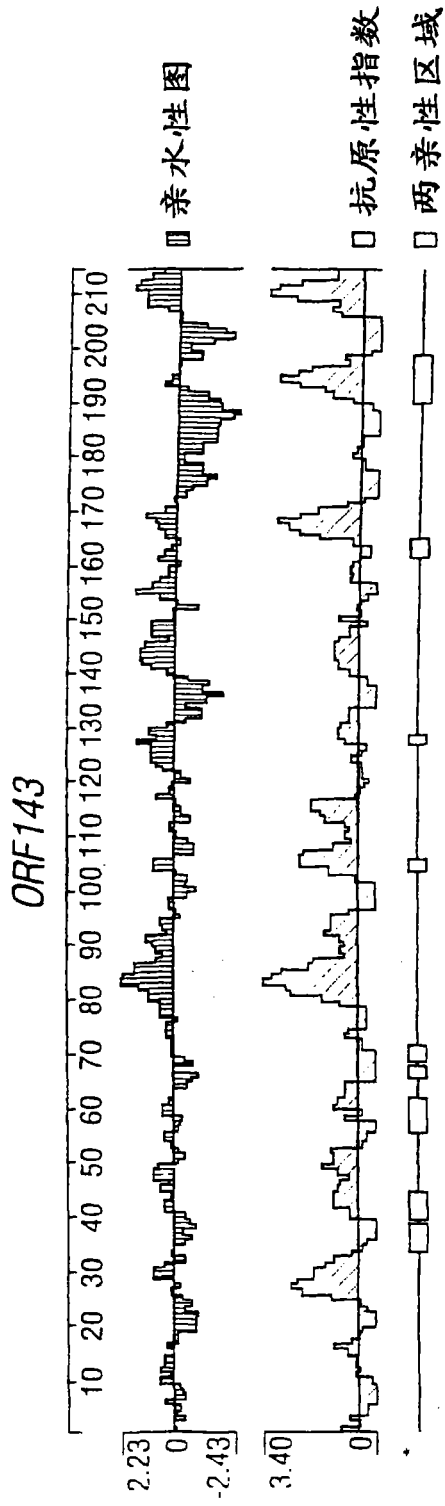
图 29

NspA序列

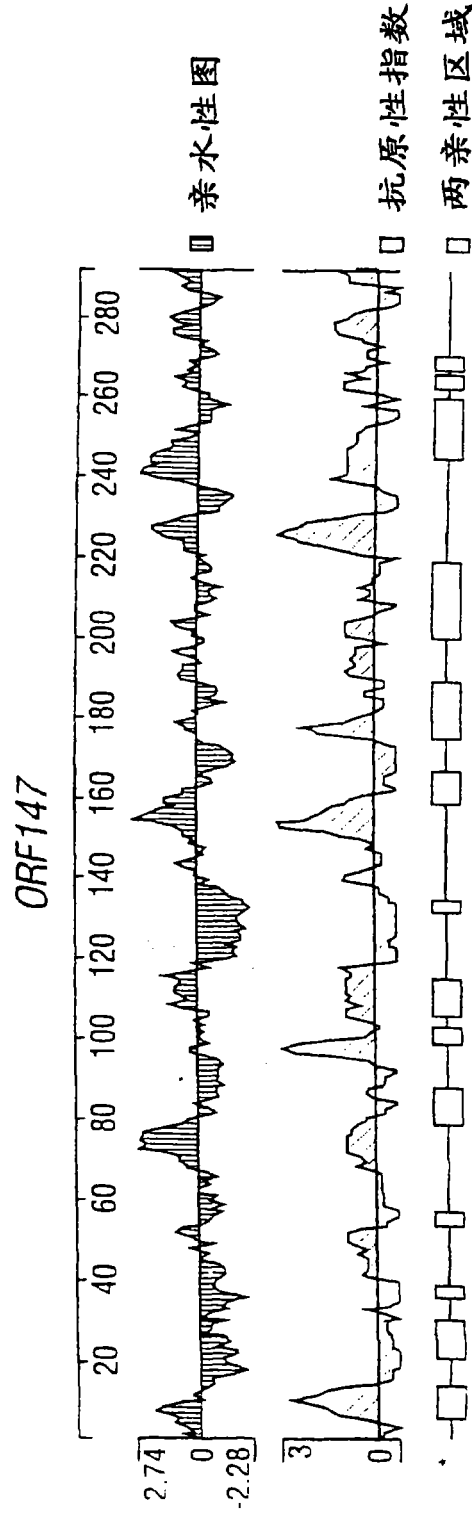
	环 2	环 3				
	50	60	70	80	90	100
NM 608B	RFAVDYTRYK	<u>NYKAPSTDFK</u>	LYSIGASAIY	DFDTQSPVKP	YLGARLSLNR	<u>ASVDLGGSDS</u>
NM NG6/88+	-----	-----	-----	-----	-----	-----
NM CU385+	-----	-----	-----	-----	-----	-----
NM 8047+	-----	-----	-----	-----	-----	-----
NM NGP165-	-----	-----	-----	-----	-----	-----
NM MC58-	-----	-----	-----	-----	-----	-----
NM M986-	-----	-----	-----	-----	-----	-----
NM BZ232-	-----	-----	-----	-----	-----	-----
NM M136-	-----	-----	-----	-----	-----	-----
NM NG3/88-	-----	-----	-----	-----	-----	-----
NG FA1090	-----	-----	-----	-----	-----	-----
NG B2	-----	-----	-----	-----	-----	-----
		-----Q-----	-----V-----	-----F-----	-----F-----	-----AH-----
		-----	-----V-----	-----F-----	-----F-----	-----AH-----

图 29 (续)

环 4

	110	120	130	140	150
NM 608B					
NM NG6/88+	<u>FSQTSIGLV</u>	<u>LTGVS</u> YAVTP	<u>NVDLD</u> AGYR	<u>NYIGK</u> VNTVK	<u>NVRSG</u> ELSVG
NM 8047+	---	---	---	---	---
NM CU385+	---	---	---	---	---
NM NGP165-	---	---	---	---	---
NM MC58-	---	---	---	---	---
NM M986-	---	---	---	---	---
NM BZ232-	---	---	---	---	---
NM M136-	---	---	---	---	---
NM NG3/88-	---	---	---	---	---
NG FA1090	---	---	---	---	---
NG B2	---	---	---	---	---

NspA序列

图 29 (续)



图 30



图 30 (续)

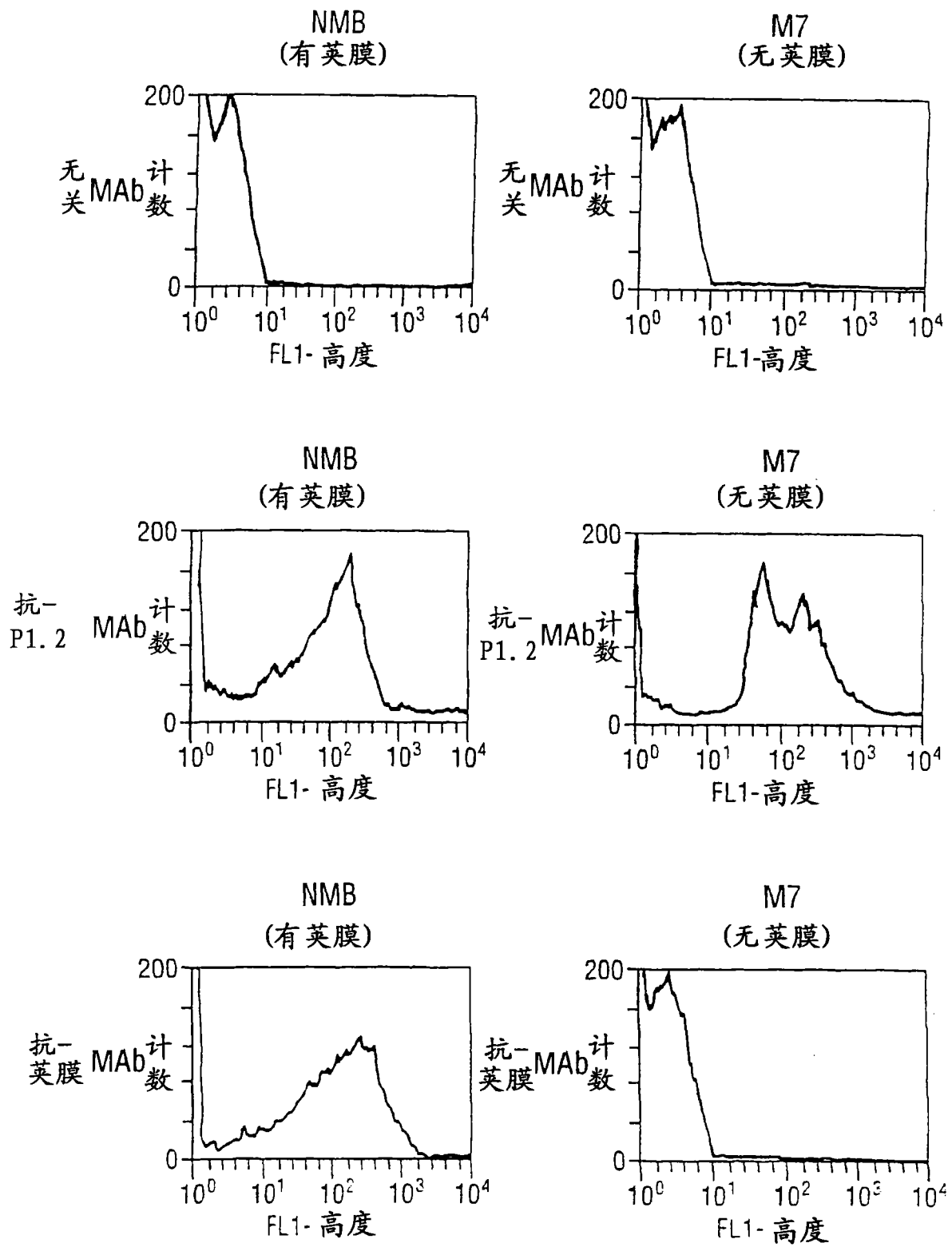

图 31A

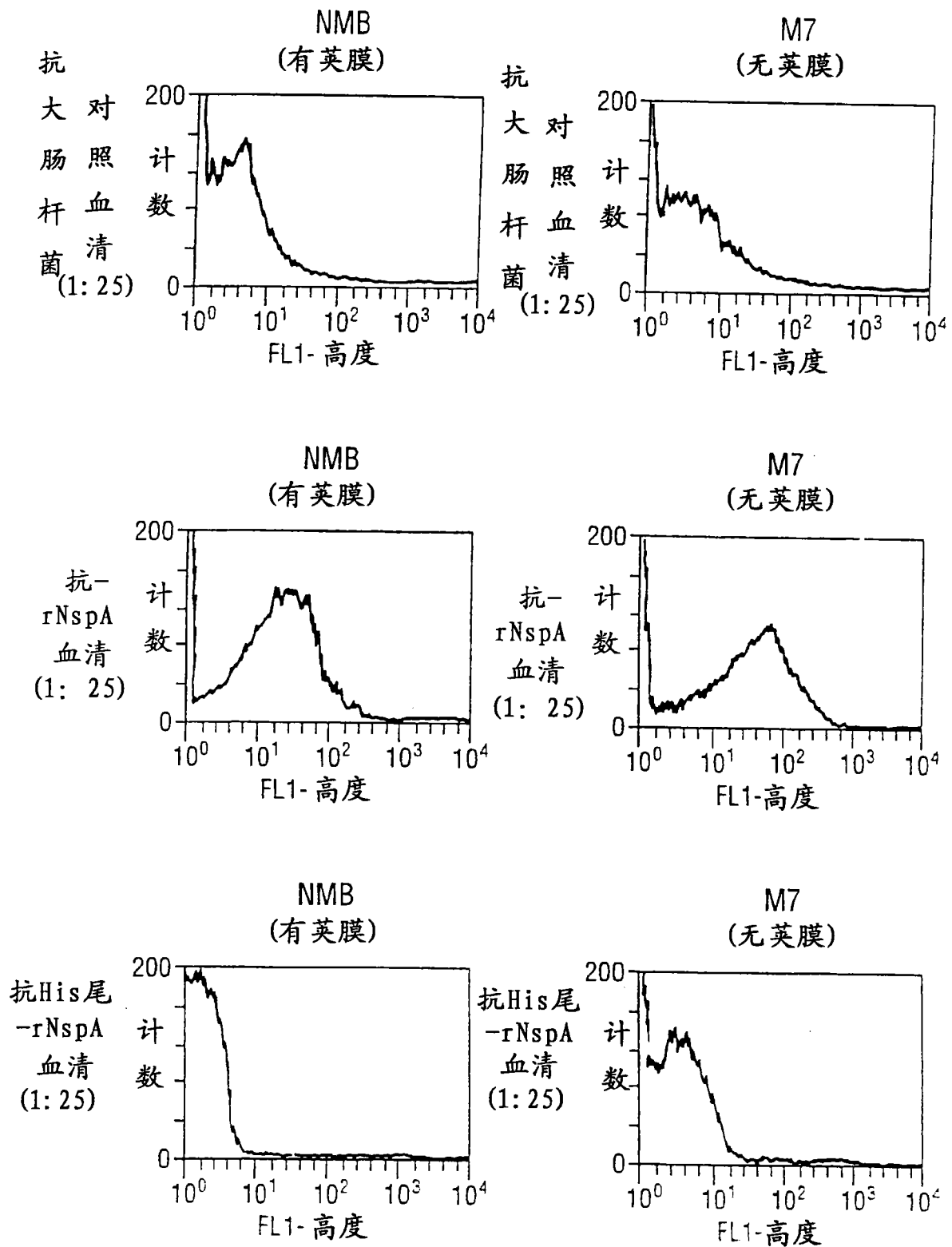

图 31A(续)

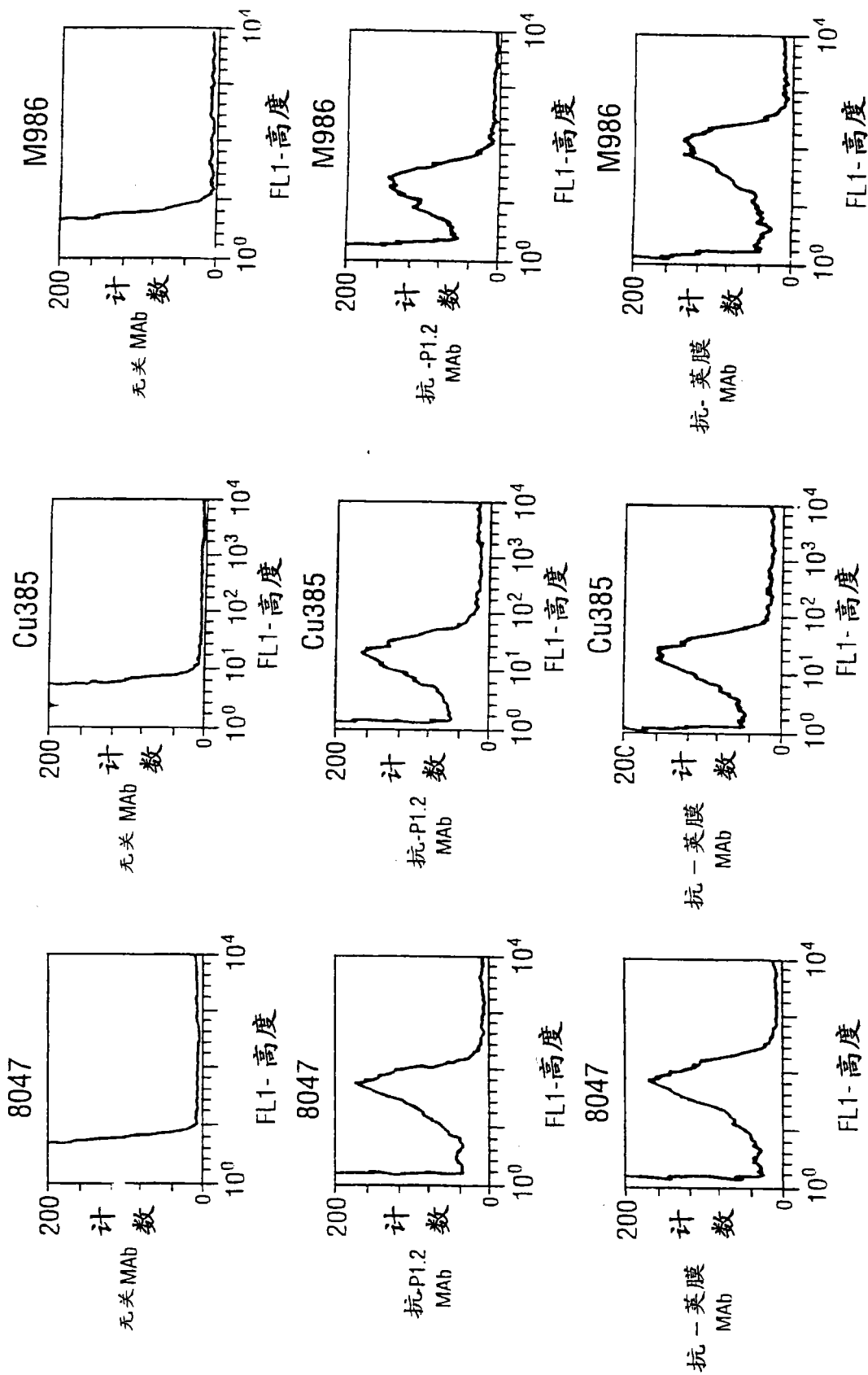

图 31B

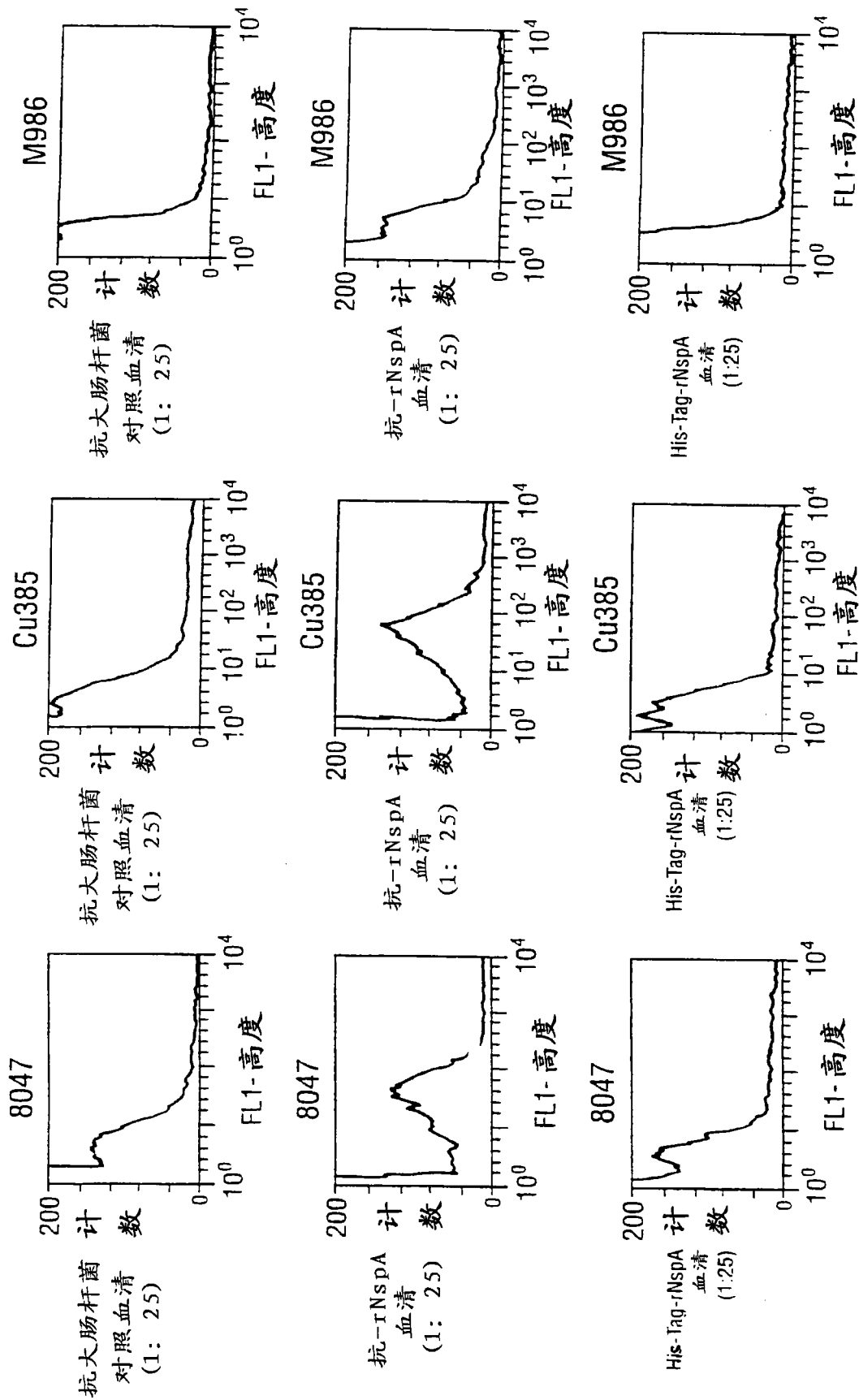

图 31B (续)

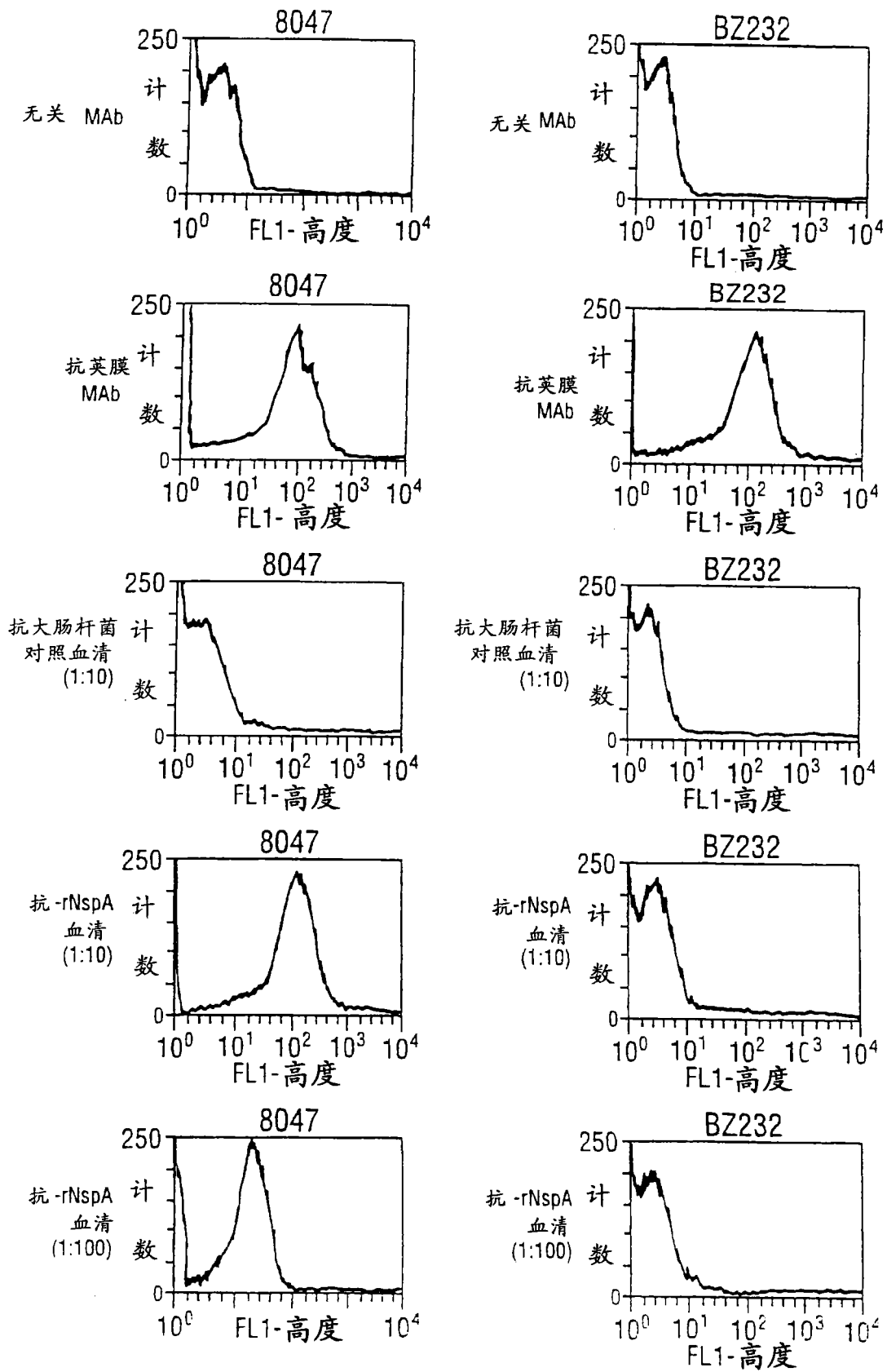

图 31B (续)

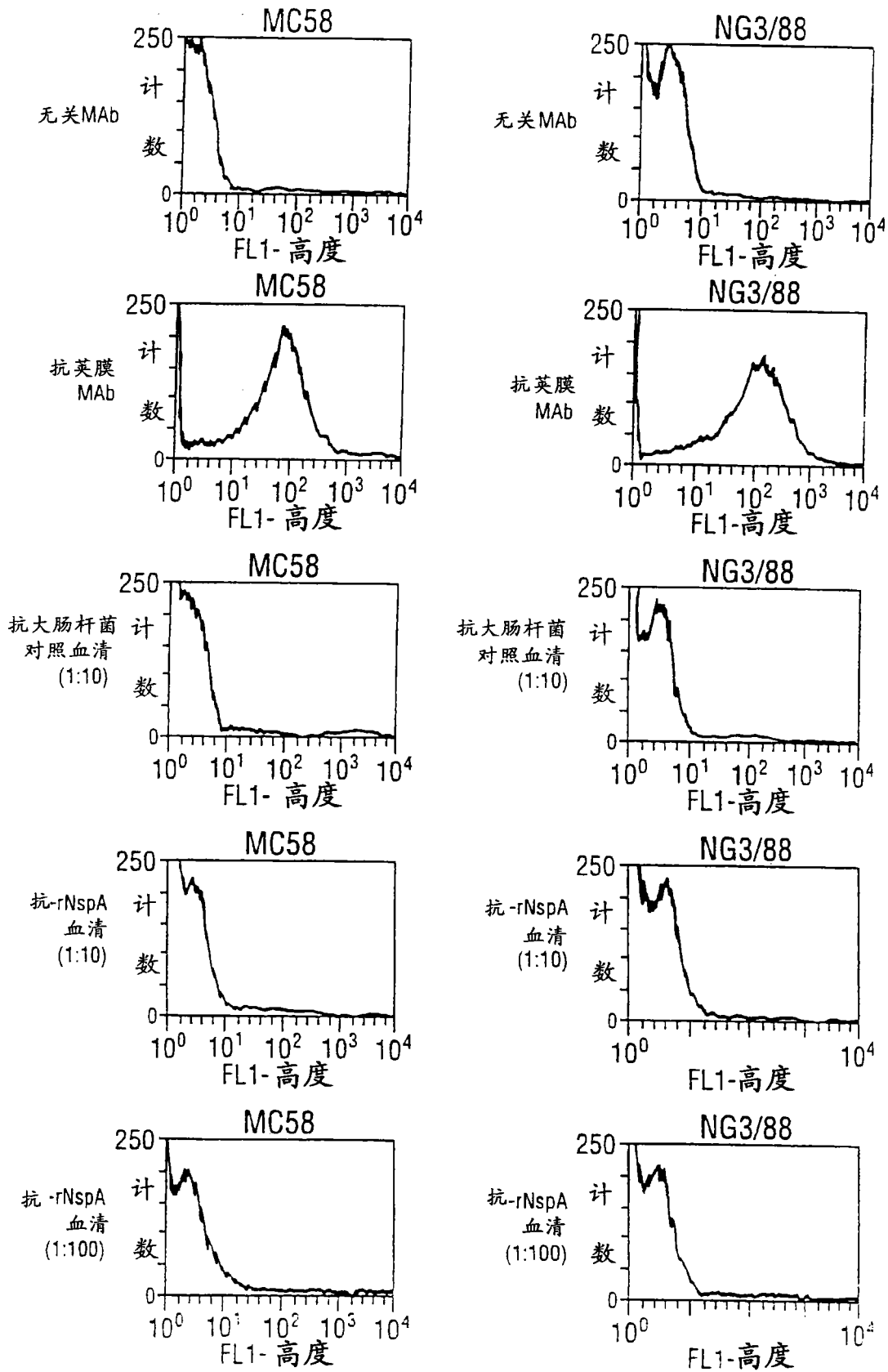

图 32

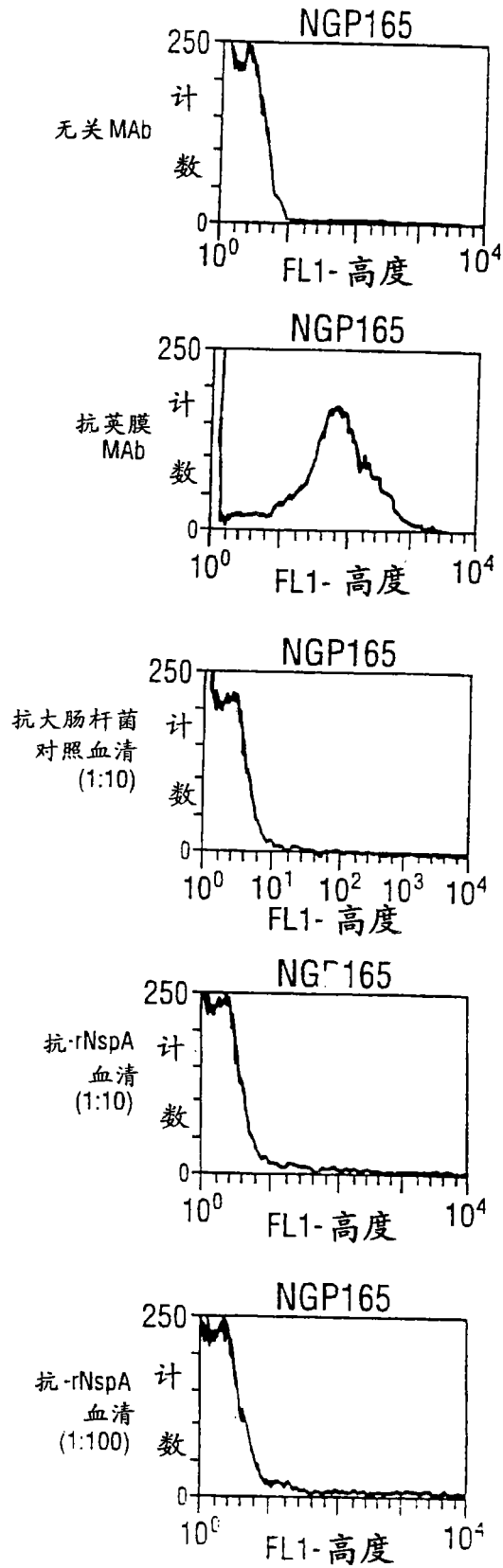

图 33A

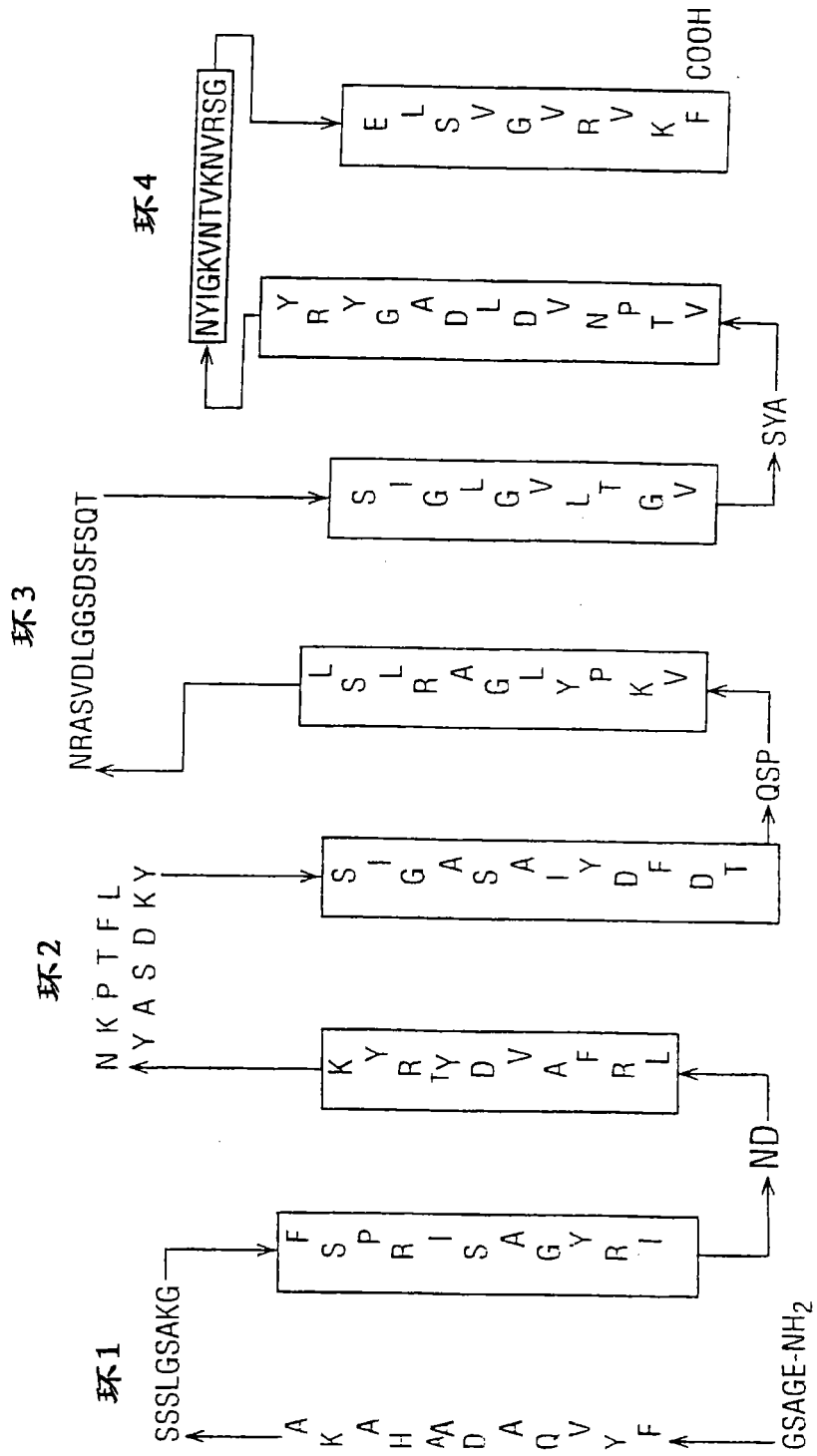

图 33B

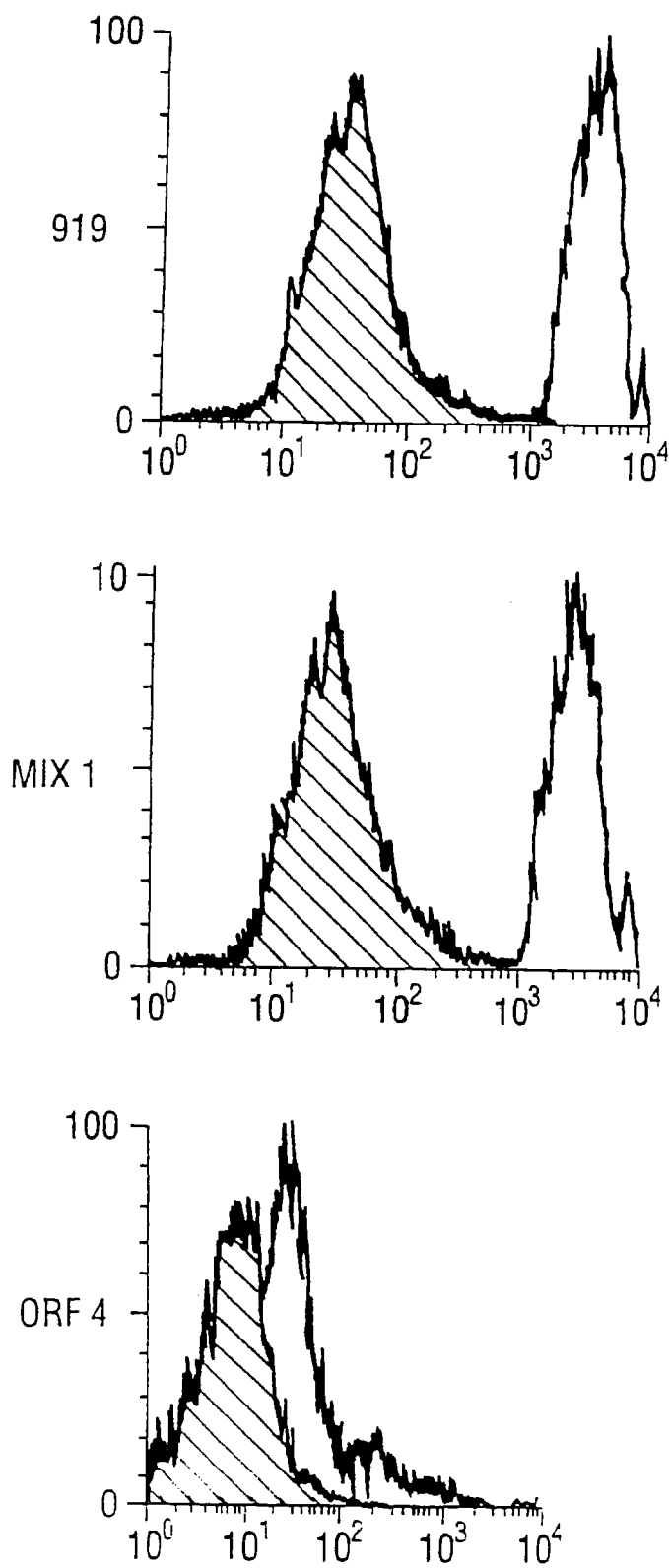

图 33B(续)

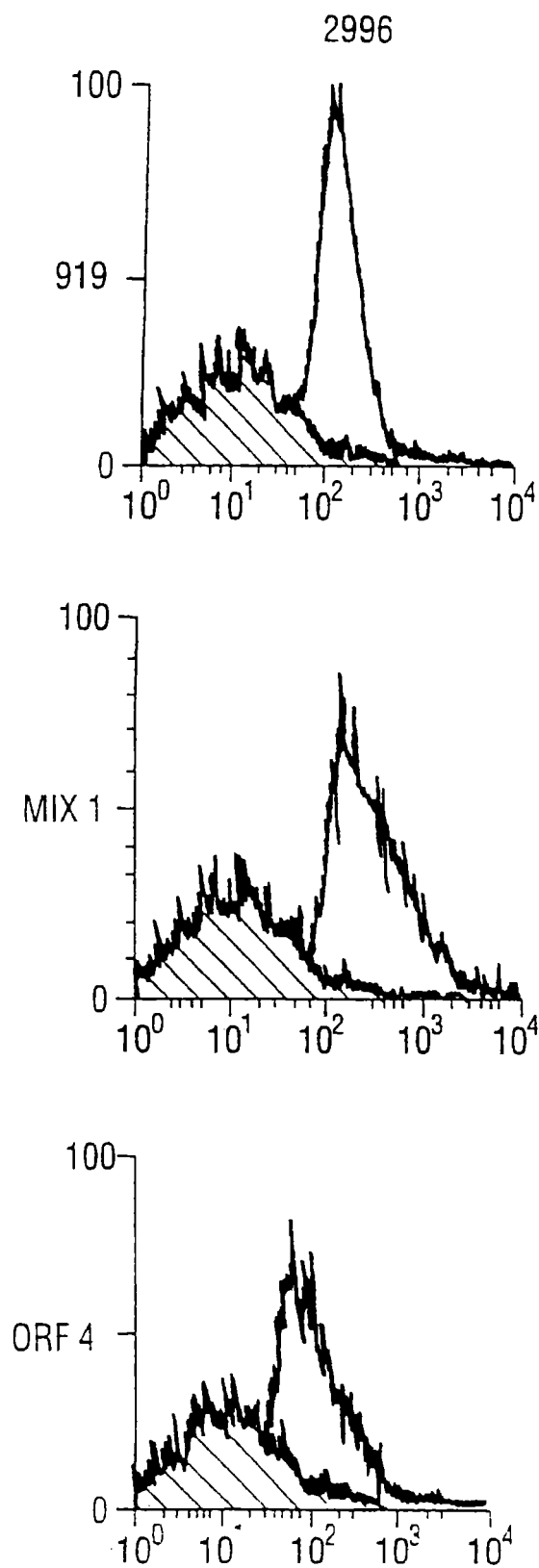

图 33B (续)

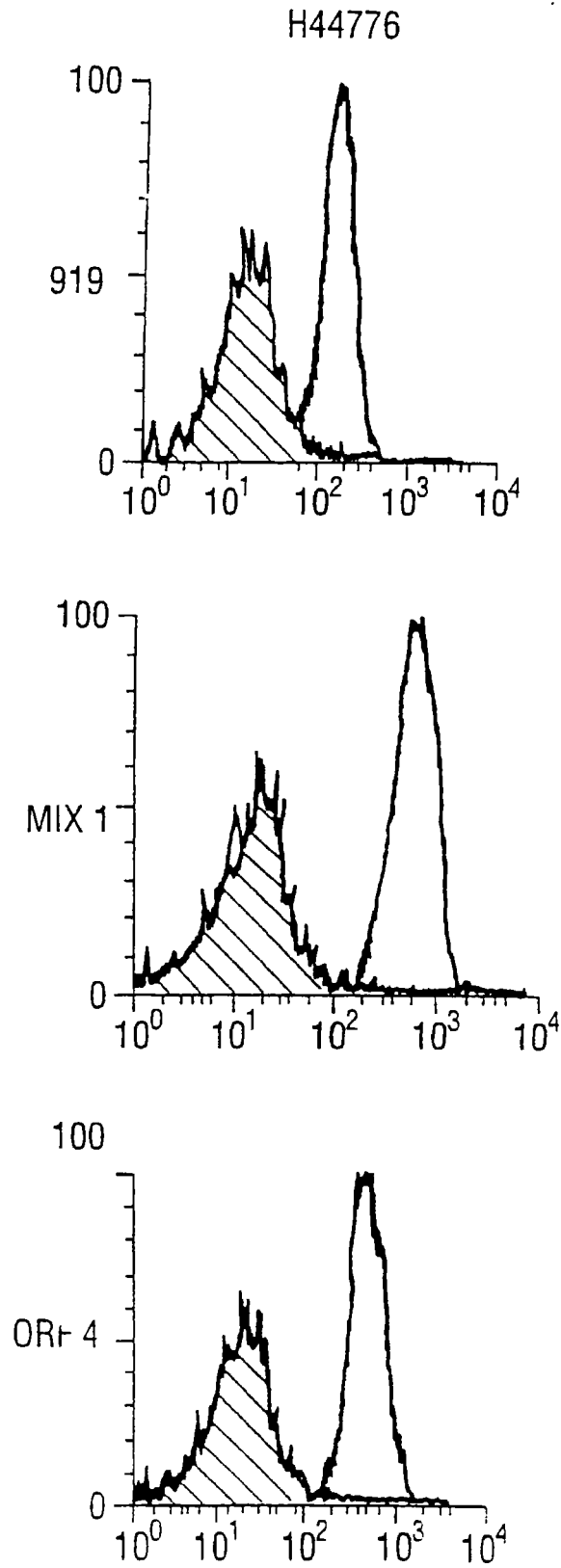

图 33B(续)

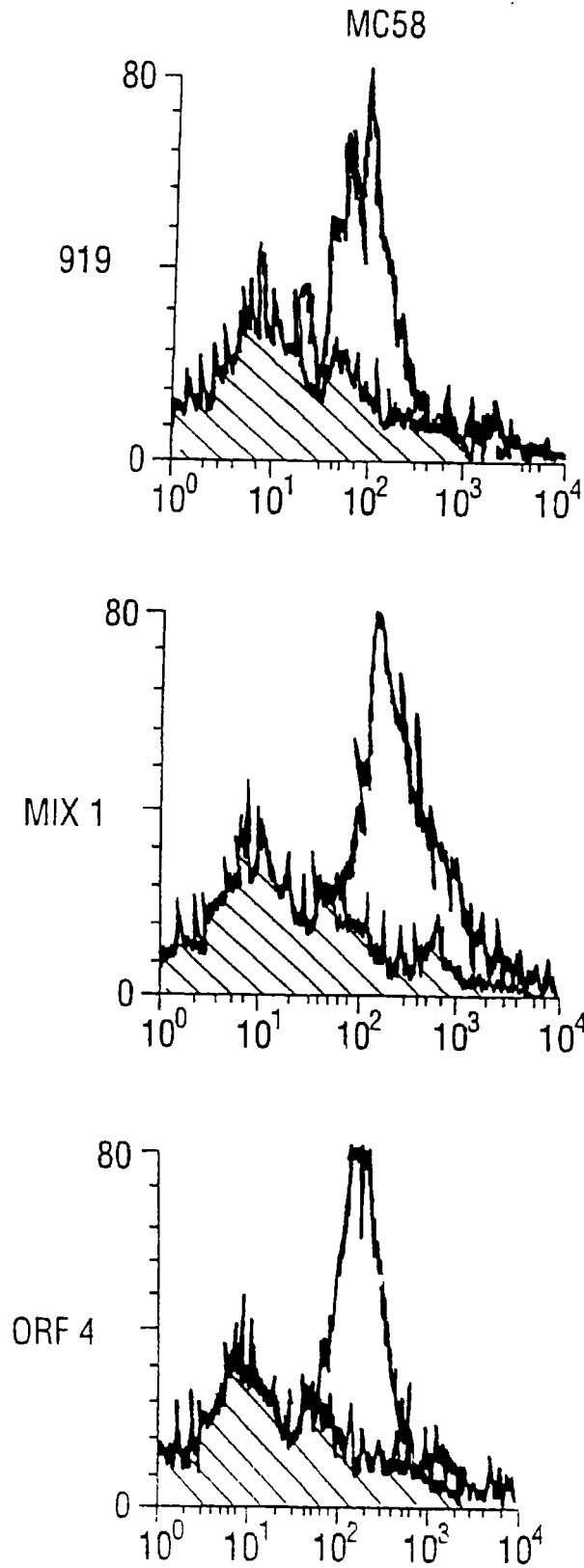

图 33B (续)

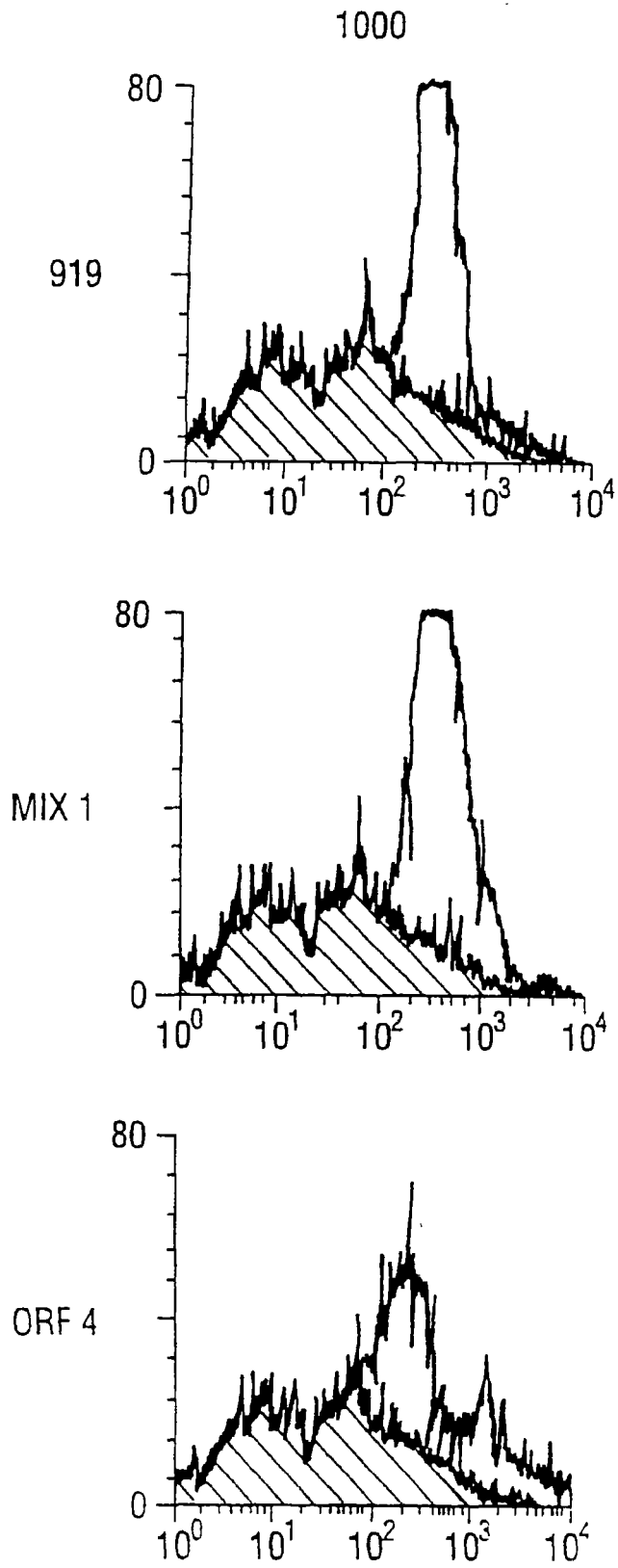

图 33B (续)

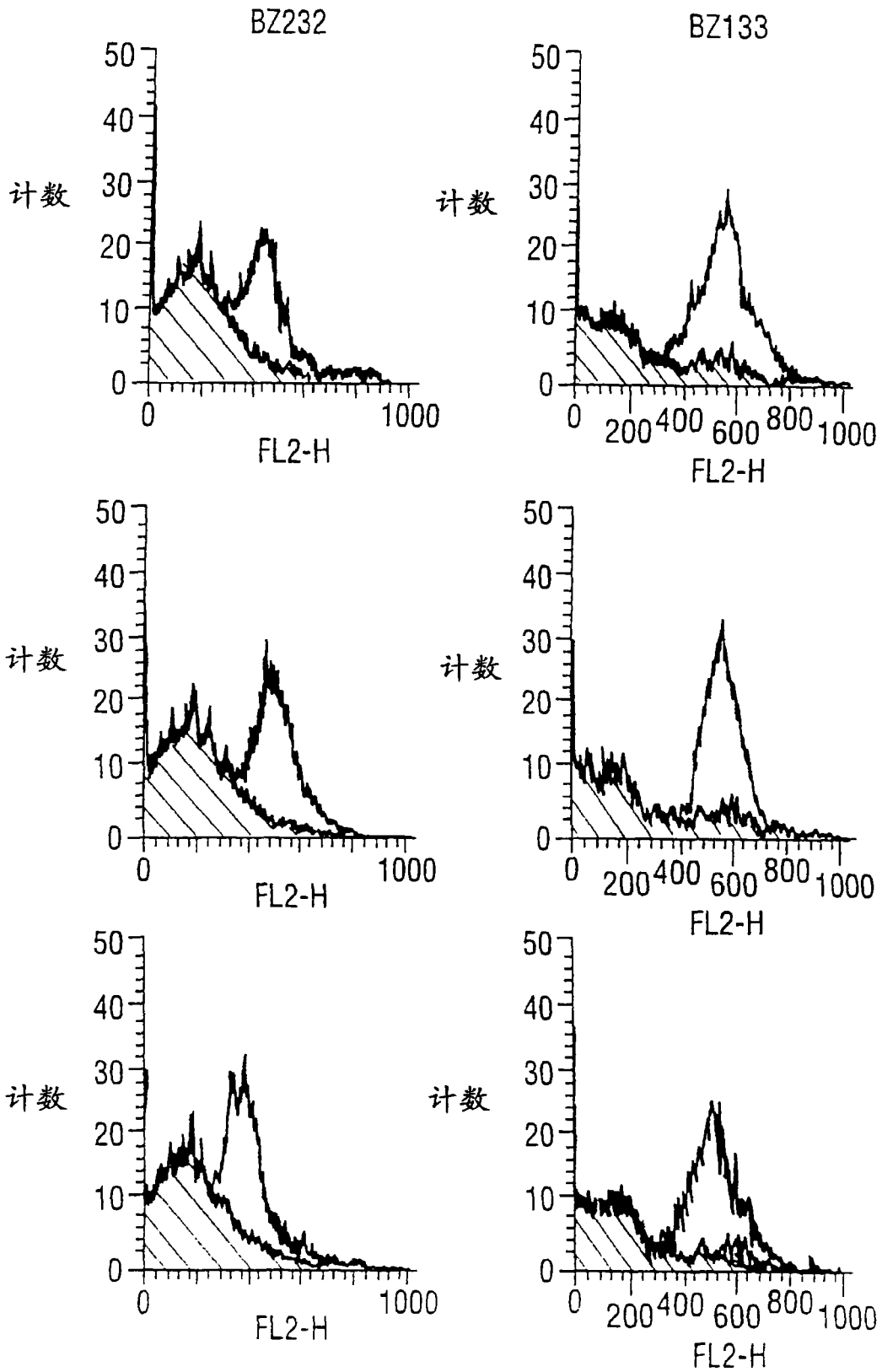

图 33B (续)

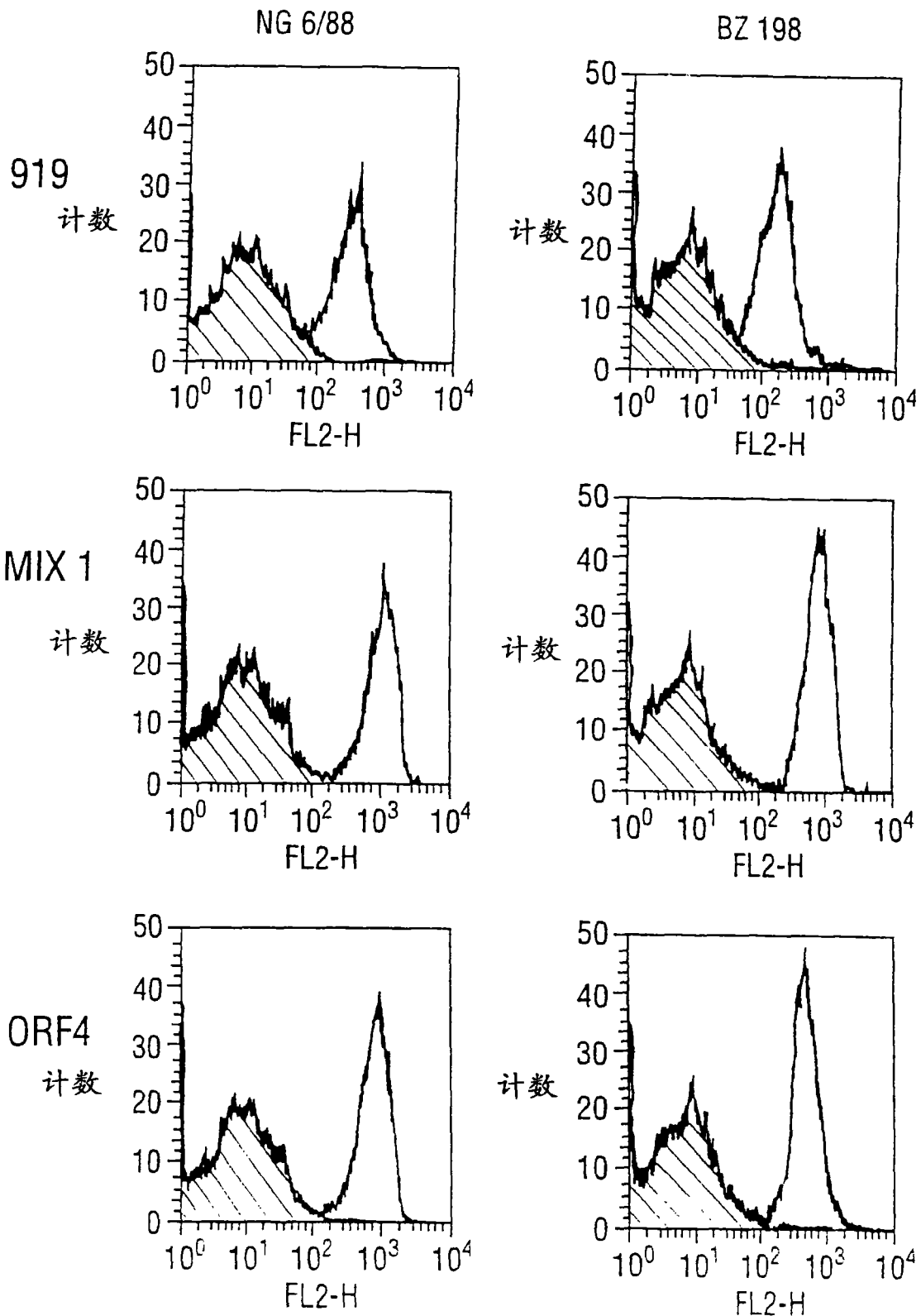

图 33B(续)

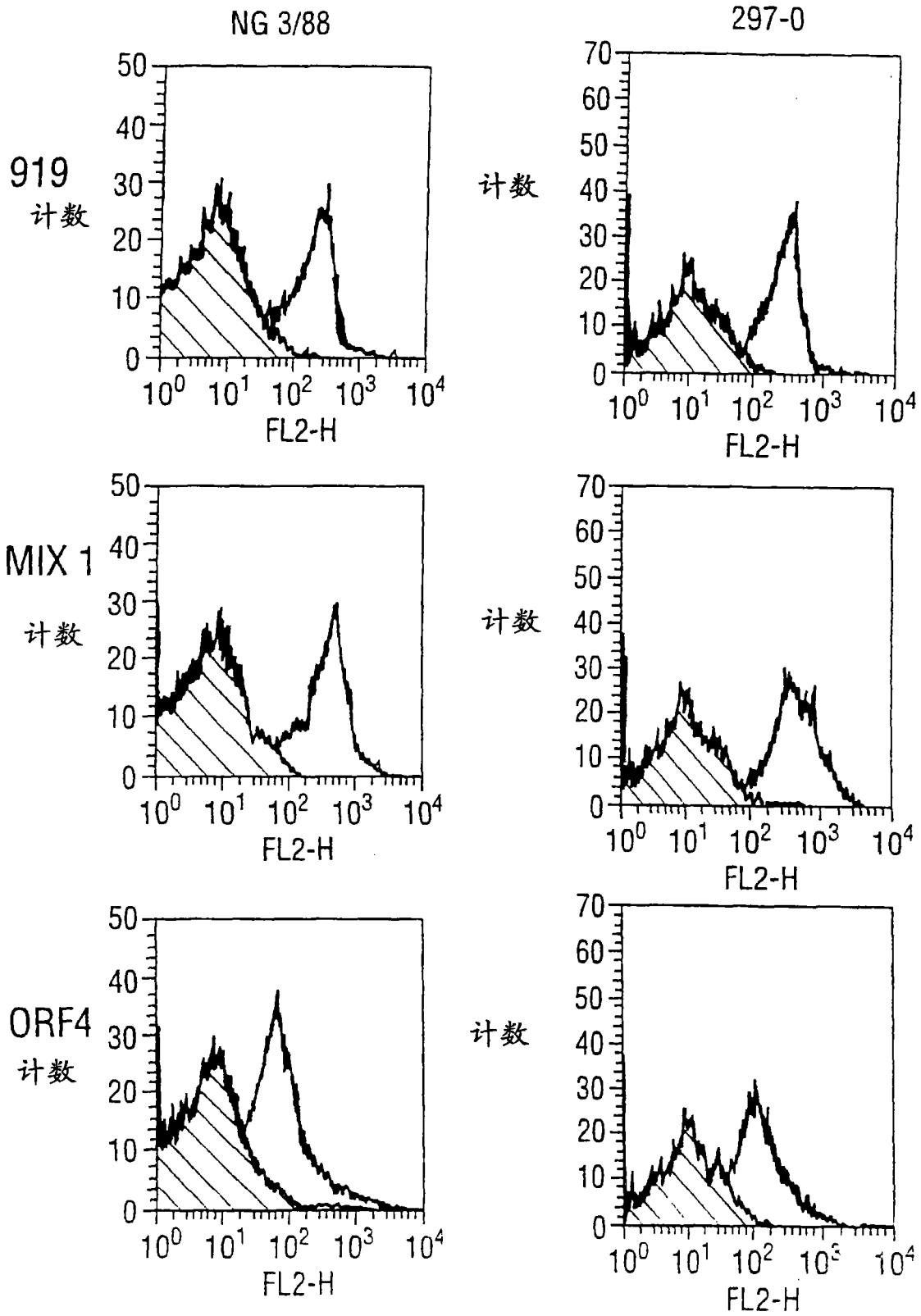

图 34A

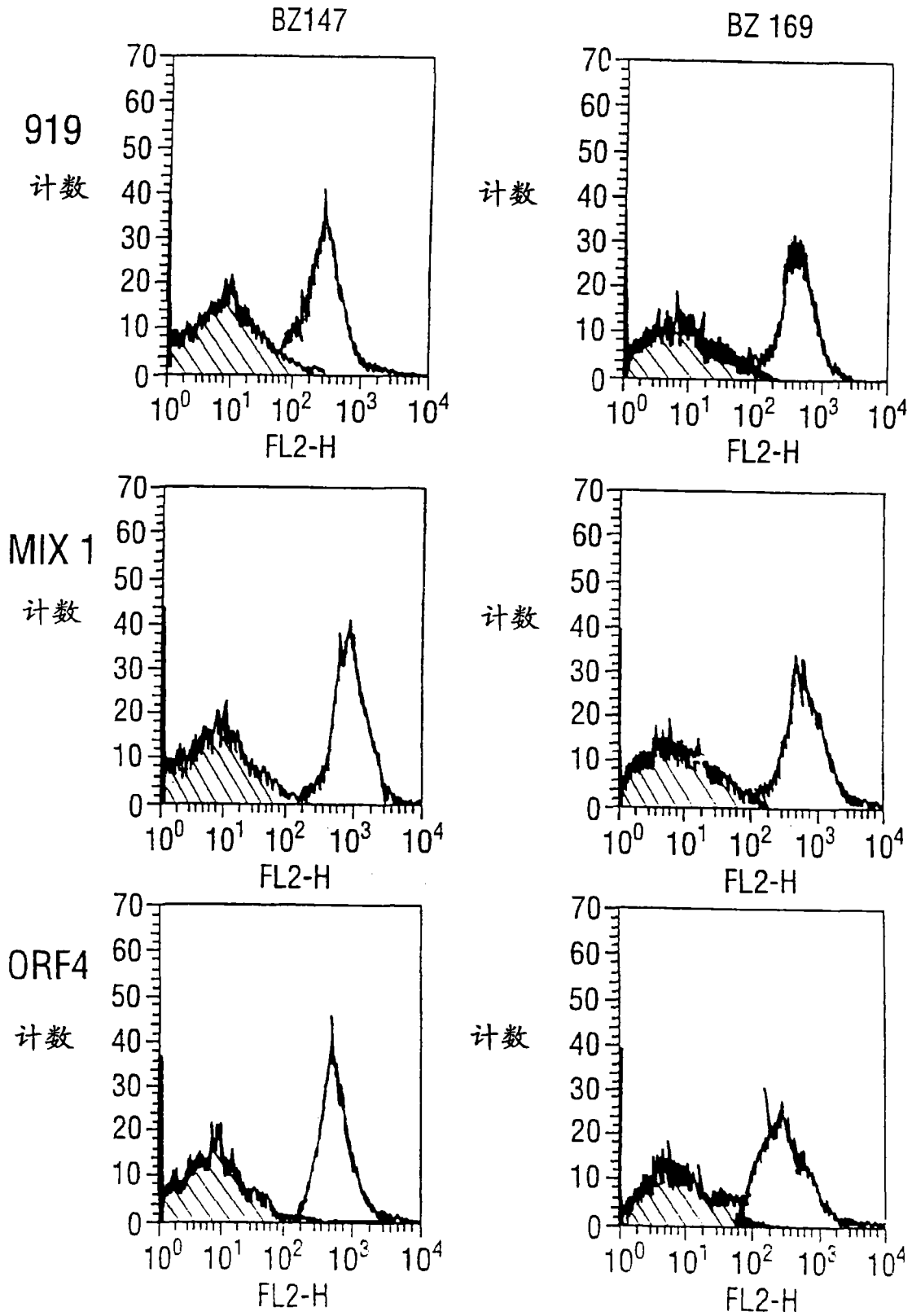

图 34B

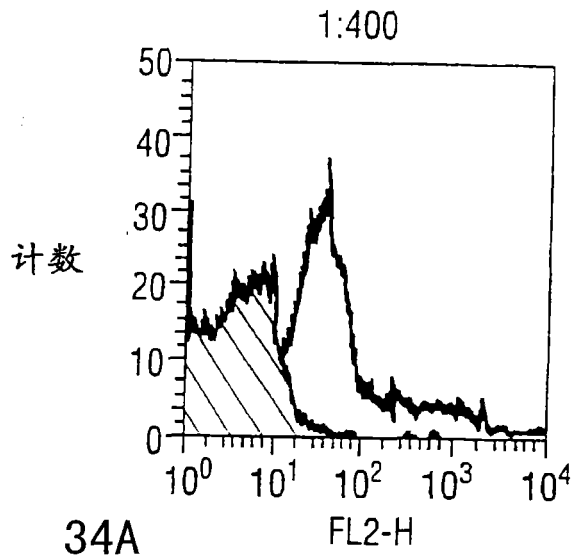

图 34C

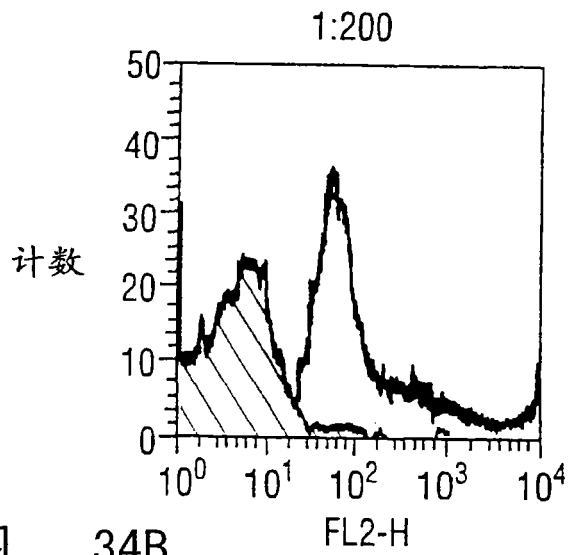

图 35

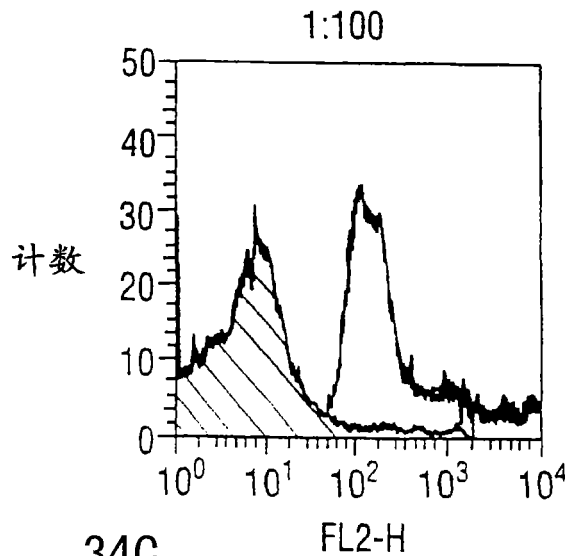

图 35 (续)

专利名称(译)	组合式奈瑟球菌组合物		
公开(公告)号	CN101116744A	公开(公告)日	2008-02-06
申请号	CN200710142336.1	申请日	2000-05-19
[标]申请(专利权)人(译)	希龙公司		
申请(专利权)人(译)	启龙股份公司		
当前申请(专利权)人(译)	启龙股份公司		
[标]发明人	MM朱利亚尼 M皮扎 R拉普奥利		
发明人	M·M·朱利亚尼 M·皮扎 R·拉普奥利		
IPC分类号	A61K38/16 A61K39/095 A61P31/04 G01N33/53 G01N33/96 C12P21/00 A61K35/74 C07K14/22		
代理人(译)	韦东		
优先权	1999019705 1999-08-19 GB 2000005730 2000-03-09 GB 1999011692 1999-05-19 GB		
其他公开文献	CN101116744B		
外部链接	Espacenet SIPO		

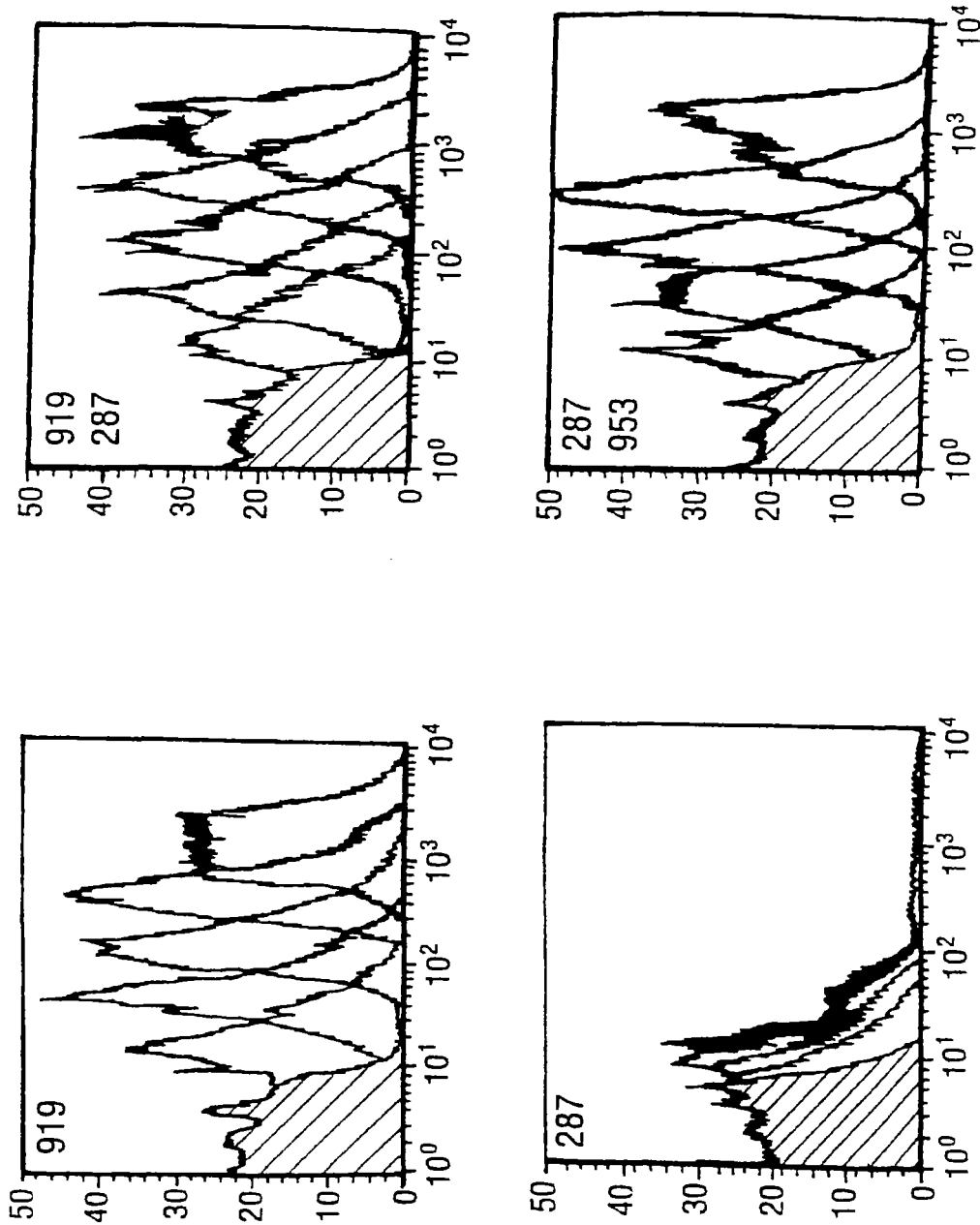
摘要(译)

本发明提供了从包括奈瑟球菌的基因组序列获得免疫原性蛋白质的方法，包括脑膜炎奈瑟球菌B的氨基酸序列和对应的核苷酸序列、以及基因组序列。这些获得的蛋白质可用作疫苗、免疫原性组合物和/或诊断用抗原。

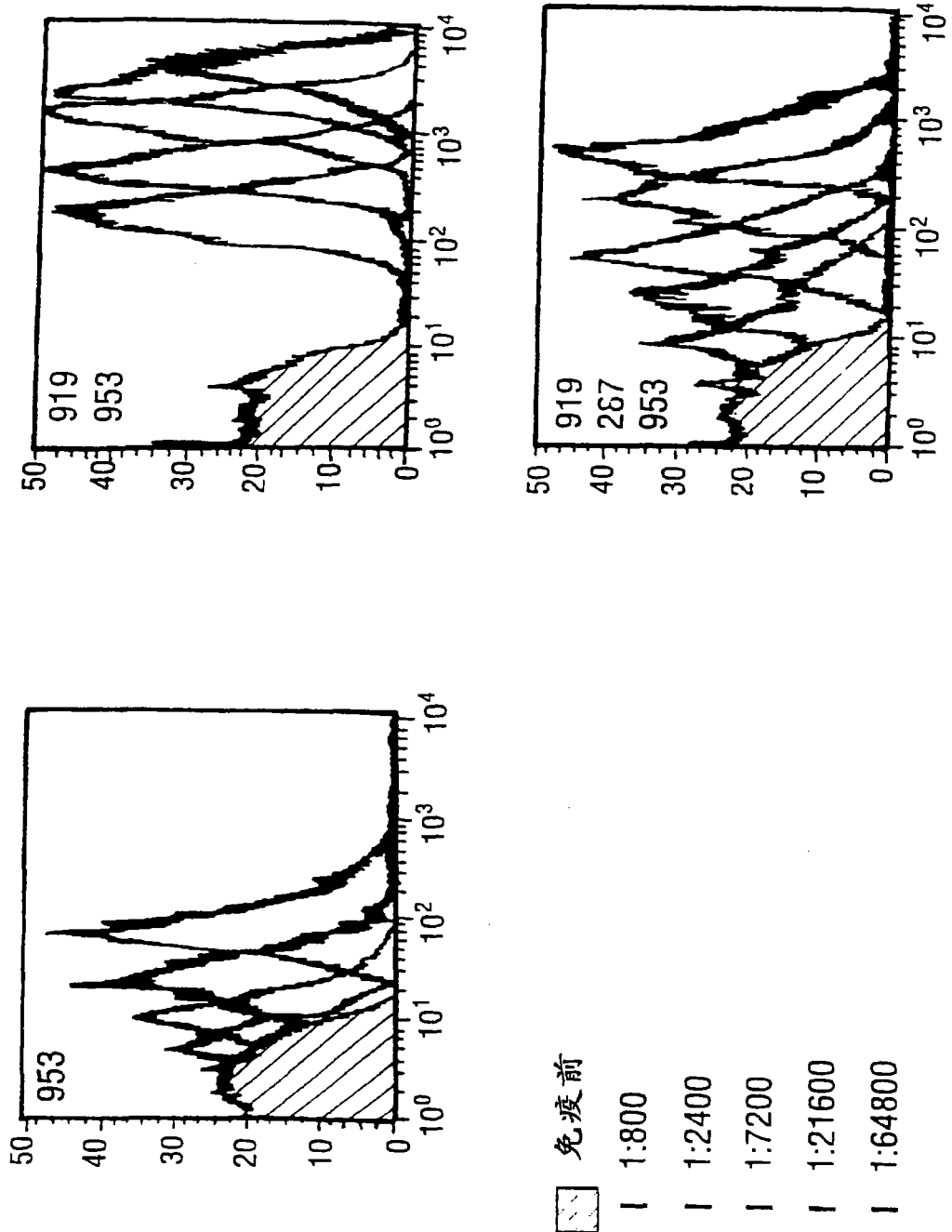
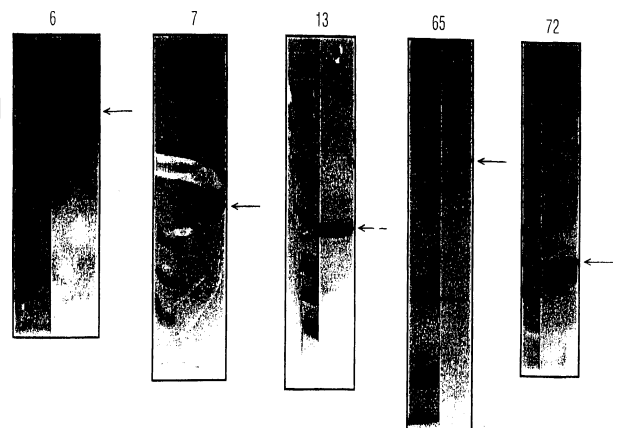

图 1